IHRE VERBANDSGEMEINDE INFORMIERT

AMTSBLATT LANDAU-LAND

17

2021

Donnerstag, 29. April 2021 50. Jahrgang (136)

„Bundesnotbremse“ seit Wochenende in Kraft

In Rheinland-Pfalz gilt seit dem vergangenen Wochenende die 19. Corona-Bekämpfungsverordnung. Die Aktualisierung wurde aufgrund der Neugestaltung des Infektionsschutzgesetzes des Bundes - der sogenannten „Bundesnotbremse“ - nötig. Die Regelungen des Infektionsschutzgesetzes greifen in einem Kreis oder einer kreisfreien Stadt, wenn die Sieben-Tage-Inzidenz an drei Tagen mehr als 100 pro 100.00 Einwohner beträgt. Die Veränderungen betreffen unter anderem die Uhrzeit der Ausgangsbeschränkungen, Schulen und Friseur-Besuche.

So gilt nach dem bundesweiten Infektionsschutzgesetz eine Ausgangsbeschränkung ab 22 Uhr. Alleine draußen Sport zu treiben oder spazieren zu gehen, ist allerdings bis 24 Uhr möglich. In Schulen ist nun eine zweimalige Testpflicht pro Woche für die Lehrkräfte und Schüler verbindlich vorgeschrieben. Präsenzunterricht wird wieder untersagt, wenn die Inzidenz drei Tage über 165 liegt, mit Ausnahme der Abschlussklassen und Notbetreuung.

Auch in Kindertagesstätten wird es nach dreimaliger Überschreitung der 165er-Inzidenz nur noch eine Notbetreuung geben. Besuche beim Friseur oder der Fußpflege sind möglich, jedoch nur mit einem tagesaktuellen Test und mit einer FFP2-Maske.

Bürgermeister Torsten Blank befürwortet die nun bundesweit einheitlichen Regelungen. „Wir sehen, dass auch im Landkreis SÜW seit Mitte April die Inzidenz über 100 liegt. Die neuen Vorgaben schaffen Klarheit und Transparenz, haben doch die unterschiedlichen Maßnahmen eher zu Verwirrung und Unverständnis vieler Mitbürger geführt.“

Eine Übersicht über die 19. Corona-Bekämpfungsverordnung Rheinland-Pfalz haben wir Ihnen auf Seite 3 abgedruckt.

Wichtige Adressen in Landau-Land: Notfall- und Bereitschaftsdienste

Ihre Verbandsgemeindeverwaltung

Erreichbarkeit der Verbandsgemeindeverwaltung
Aufgrund der aktuellen Situation bitten wir um telefonische Terminabsprachen mit dem zuständigen Sachbearbeiter.
Das Bürgerbüro ist ohne Terminvereinbarung zugänglich.
Ein Ampelsystem regelt den Zutritt zum Bürgerbüro.

Erreichbarkeit des Tourismusbüros
Das Tourismusbüro ist telefonisch von Montag bis Freitag von 9:00 bis 12:30 Uhr unter 063453531 erreichbar.
Per Mail können Sie die Damen des Tourismusbüros wie gewohnt unter urlaub@landau-land.de erreichen.

Hausadresse: An 44, Nr. 31, 76829 Landau
Postfach 22 29, 76812 Landau in der Pfalz
Kontakt: Tel.: 06341 143-0, Fax: 06341 143-70
Internet: www.landau-land.de
Öffnungszeiten der Verwaltung und des Bürgerbüros
Montag:
08.30 Uhr - 12.00 Uhr
(Bürgerbüro durchgehend 07.30 Uhr bis 14.00 Uhr!)
Dienstag:
08.30 Uhr - 12.00 Uhr und 14.00 Uhr - 16.00 Uhr
Mittwoch:
08.30 Uhr - 12.00 Uhr
Donnerstag:
08.30 Uhr - 12.00 Uhr und 14.00 Uhr - 18.00 Uhr
(Bürgerbüro durchgehend 08.30 Uhr bis 18.00 Uhr!)
Freitag:
08.30 Uhr - 12.30 Uhr
Weitere Termine nach vorheriger telefonischer Vereinbarung (06341 143-0).
Verein Südliche Weinstrasse Landau-Land e.V.
Büro für Tourismus, Hauptstr. 4, 76829 Leinsweiler
Tel.: 06345/3531, Fax: 06345/ 2457
Email: urlaub@landau-land.de
Öffnungszeiten
1. März - 31. Oktober
Montag - Freitag: 09.00 Uhr - 12.30 Uhr, 13.30 Uhr - 17.00 Uhr
Samstag: 10.00 Uhr - 12.00 Uhr
1. November - 28. Februar
Montag - Freitag, 09.00 Uhr - 12.30 Uhr; samstags geschlossen

Medizinische Versorgung

Kassenärztliche Notfalldienstzentrale am Vinzentius-Krankenhaus Landau, Cornichonstr. 4, Landau, Tel.: 06341 19292.
Die kassenärztliche Notfalldienstzentrale wird von den niedergelassenen Ärzten in Landau betrieben und sichert die 24-stündige Abdeckung der Versorgung durch niedergelassene Ärzte für Notfälle zu. Die Notfalldienstzentrale ist keine Einrichtung des Vinzentius-Krankenhauses, deshalb beachten Sie bitte die eigene Rufnummer. Durch die gute und erprobte Kooperation mit den niedergelassenen Ärzten und die räumliche Nähe auf dem Gelände des Krankenhauses ist ein fachlicher Austausch jedoch ebenso gegeben wie die schnelle Verfügbarkeit von Medizintechnik.

Kinderärzte
Notfalldienstzentrale Landau/Südliche Weinstraße Cornichonstr. 4, Landau, (Kinderklinik Vinzentiuskrankenhaus) Tel.: 06341 19292
Notdienstbereich Albersweiler, Ranschbach, Birkweiler, Siebeldingen, Eußerthal, Dernbach und Ramberg
Kassenärztliche Notfalldienstzentrale am Vinzentius-Krankenhaus Landau, Cornichonstr. 4, Landau, Tel.: 06341 19292.
Für weitere Informationen wenden Sie sich bitte an Ihren Hausarzt.

Augenärzte
Augenklinik Westpfalz Klinikum, Hellmut-Hartert-Str.1, 67655 Kaiserslautern, Tel.: 0631-2030
Bereitschaftsdienst: Täglich 19 Uhr - 7 Uhr, mittwochs 14 Uhr bis donnerstags 7 Uhr, freitags 16 Uhr bis montags 7 Uhr sowie Brückentage, der 24.12. und 31.12., alle Feiertage (an diesen ab 18.00 Uhr des Vortages).

Zahnärzte
Samstag, 01.05.2021 von 09.00 bis 12.00 Uhr
Sonntag, 02.05.2021 von 11.00 bis 12.00 Uhr
Praxisbereich Bad Bergzabern
ZA Knut Paulig
Hauptstraße 56, 76855 Annweiler, ...Tel. 06346/964990
Praxisbereich Landau
Dr. Elke Wissing
Mozartstraße 39, 76829 Landau, ... Tel. 06341/4600

Tierärzte
Zu erfragen bei den niedergelassenen Tierärzten.

Apotheken-Notdienstservice
www.apotheken.de.
Die Apothekennotdienst-Hotline der deutschen Apotheker erreichen Sie kostenlos aus dem deutschen Festnetz unter 0800 00 22833 oder von einem Mobiltelefon unter 22833 (max. 69 Cent/Min.)

Gift-Notruf Rheinland-Pfalz: Tel.: 06131 19240

Bereitschaftsdienste

Rufbereitschaft der Verbandsgemeindewerke Landau-Land für Trinkwasser und Kanalsystem
Telefon 0172 72 311 40
AB 06341-30251
Bereitschaftsdienst bei den Gruppenwasserwerken Bornheim außerhalb der Dienstzeit:
für die Ortsgemeinden Walsheim und Knöringen
Bereitschaftsdienst des diensthabenden Monteurs im Notfall (Wasserrohrbruch etc.) unter Funktelefon-Nummer: 0172 6201215.
Mitteilung an die Verwaltung der Gruppenwasserwerke nur in Verwaltungsangelegenheiten: Anrufbeantworter: 06348 6498.
Polizeiinspektion Landau/Pf.
Paul-von-Denis-Straße 5, 76829 Landau/Pf.
Tel: 06341/287-0, Fax: 06341/287-112
Email: pilandau@polizei.rlp.de
Stromversorgung
www.pfalzwerke-netz.de. Pfalzwerke Netz AG, Landauer Straße 28, 76870 Kandel, Tel.: 0621 5852010 (Hotline Ludwigshafen), Fax: 07275 955421
Bei Störungen im Stromnetz:
0800 7 97 77 77
Störungsdienst Erdgas der Thüga Energienetze GmbH
www.thuega-energienetze.de. Thüga Energienetze GmbH
Leitstelle - Störungsannahme Bereich Pfalz und Nordbaden:
Tel: 0800 - 0837111 (Strom & Erdgas)
Polizei:
.....Tel.: 110
Feuerwehr, DRK-Rettungsdienst - Krankentransport, Landau,
.....Tel.: 112
Ärztlicher Bereitschaftsdienst:
.....Tel. 116117

CORONA-REGELN IN RHEINLAND-PFALZ

Das gilt bei unterschiedlichen Inzidenzwerten

	Landesregelung	Bundesnotbremse		
Inzidenzwerte	**bis 100**	**101–150**	**151–165**	**über 165**
Private Zusammenkünfte	**Zwei Haushalte mit max. fünf Personen**, plus Kinder beider Hausstände bis einschließl. 14 Jahren	**Ein Haushalt plus eine Person**, plus Kinder beider Hausstände bis einschließlich 14 Jahren. Verstöße gegen Kontaktbeschränkungen im Privaten werden geahndet (max. 1 Person)		
Ausgangs-beschränkungen	Keine	**Von 22 bis 5 Uhr.** Sport allein ist bis 24 Uhr möglich		
Arbeitsplätze	Pflicht zum **Homeoffice**, wo möglich. Verpflichtende Testangebote für Arbeitnehmerinnen und Arbeitnehmer in Präsenz, zweimal pro Woche			
Schulen & Kitas	Unterschiedliche Modelle. Bei Präsenzunterricht zwei Tests pro Woche	**Wechselunterricht**. Bei Präsenz: zwei Tests pro Woche		**Distanzunterricht** und Notbetreuung
Sport	Erlaubt. Unterschiedliche Gruppen **nach Inzidenz** und **Zeitverlauf**	Erlaubt: **Individualsport** allein, zu zweit oder mit eigenem Haushalt. Kontaktloser Gruppensport für 5 Kinder bis 14 Jahre, im Übrigen nicht zulässig		
Kultur	Öffnung je nach Inzidenz	**Geschlossen für Publikumsverkehr.** Außenbereiche von Zoos und botanischen Gärten geöffnet mit Test		
Körpernahe Dienstleistungen	Zum Teil mit tagesaktuellem Test und Maske	**Medizinische** und ähnliche **Dienstleistungen** sowie **Friseure** und **Fußpflege** erlaubt mit FFP2-Maske. Friseure und Fußpflege zusätzlich mit Test		
Einzelhandel (erweiterter täglicher Bedarf)	1 Kundin/Kunde **pro 10 m²** bzw. pro 20 m²	1 Kundin/Kunde **pro 20 m²** (bei Verkaufsflächen bis 800 m²) bzw. pro 40 m² (bei über 800 m²); mit Maske		
Übriger Einzelhandel	Öffnungen je nach Inzidenz	**Terminshopping** („Click & meet") mit Dokumentation und Test (1 Kundin/Kunde pro 40 m2)	Geschlossen für Publikumsverkehr. **Nur Abholung** („Click & collect")	
Außen-gastronomie	14 Tage nach Inzidenz unter 50: geöffnet. Bei Inzidenz unter 100: geöffnet mit Termin bzw. Test	Geschlossen für Publikumsverkehr. **Nur Abholung** bis 22 Uhr oder Lieferdienst		

Mehr Infos: corona.rlp.de

Sonntag, 2. Mai ist der Tag der Lebensmittelverschwendung

Alle Lebensmittel, die bis 2. Mai produziert werden, landen prinzipiell auf dem Müll. / 18 Mio. Tonnen: Ein Drittel unserer Nahrung wird ungenutzt weggeworfen.

Wie unsere Ernährung die Umwelt beeinflusst - WWF

Der 2. Mai markiert als symbolischer „Tag der Lebensmittelverschwendung" den Zeitpunkt seit 2016, an dem wir in Deutschland anfangen, Nahrungsmittel für unseren Teller und nicht für die Mülltonne zu produzieren. Darauf weist die Naturschutzorganisation WWF hin. Den WWF-Berechnungen zufolge werden in Deutschland jährlich rund 18 Mio. Tonnen Lebensmittel verschwendet. Das entspricht fast einem Drittel des aktuellen Nahrungsmittelverbrauchs der Bundesrepublik. „Umgerechnet landen alle Nahrungsmittel, die in den ersten 122 Tagen des Jahres produziert werden", auf dem Müll sagt WWF-Referentin Tanja Dräger de Teran. Da sich die Bundesregierung zu dem Ziel bekannt habe, die Lebensmittelverluste bis 2030 zu halbieren, müsste der symbolische „Tag der Lebensmittelverschwendung" damit eigentlich jedes Jahr um mehrere Kalendertage nach vorne rutschen.

Nach Angaben der Organisation seien nämlich bereits heute auch ohne den Einsatz neuer Technologien, zehn der 18 Mio. Tonnen Lebensmittelverluste vermeidbar - etwa durch verbessertes Management entlang der Wertschöpfungskette, nachhaltigere Marketingstrategien und veränderte Konsumgewohnheiten.

Umgerechnet werden laut WWF jährlich 2,5 Millionen Hektar landwirtschaftliche Fläche bewirtschaftet, nur um die darauf angebauten Produkte wieder zu entsorgen. Hinzukommen unnötig freigesetzte Treibhausgasemissionen in Höhe von 48 Mio. Tonnen [1]. Die Vermeidung von Lebensmittelverlusten durch Landwirtschaft, Handel und Verbraucher wäre ein signifikanter Beitrag zum Ressourcen- und Klimaschutz. Eine Studie des Thünen-Instituts 2019 ergab [2], dass 52 % der verschwendeten Lebensmittel auf Privathaushalte zurückzuführen sind, rund 30 Prozent der Verluste entstehen bereits in der Lebensmittelproduktion und -verarbeitung, die restlichen 18 % fallen auf den Groß- und Einzelhandel und die Außer-Haus-Verpflegung. Insgesamt wurden 2019 laut dieser Studie ca. 12 Millionen Tonnen an Lebensmittel verschwendet, dies entspricht einer Reduktion von 6 Millionen Tonnen gegenüber den Berechnungen des WWF.

In der Verbandsgemeinde Landau-Land finden sich bereits viele Bürgerinnen und Bürger, aber auch Lebensmittelproduzenten sowie Händler und Gastronomen, die aktiv Lebensmittelverschwendung vorbeugen.

Falls Sie selbst die Lebensmittelverschwendung möglichst reduzieren bzw. vermeiden wollen und noch nicht wissen wie, berät Sie Ihr Klimaschutzmanager Bernd Fuss telefonisch unter der 06341 / 143-129 oder per Mail klimaschutz@landau-land.de, gerne dazu.

[1] WWF Tag der Lebensmittelverschwendung: Lebensmittel retten (wwf.de)
[2] BMEL - Lebensmittelverschwendung - Lebensmittelabfälle in Deutschland: Neue Studie über Höhe der Lebensmittelabfälle nach Sektoren

Aus der Verbandsgemeinde Landau-Land

Amtlicher Teil

› Vorgezogener Redaktionsschluss Amtsblatt

Wegen des anstehenden Feiertages Christi Himmelfahrt ist von Seiten des Verlages eine Vorverlegung des Redaktionsschlusses notwendig.

Alle **Beiträge für KW 19** (erscheint am 12. Mai 2021) müssen bis spätestens Freitag, 7. Mai 2021 um 9 Uhr eingegangen sein. Später eingegangene Text können leider nicht mehr berücksichtigt werden.

Aus den Institutionen, Schulen, Behörden in Landau-Land

Datenschutz geht uns alle an... Diskutieren Sie mit uns auf blog.wittich.de!

Aus den Schulen

› Stellenausschreibung

Grundschule Kleine Kalmit
Arzheimer Straße 75 | 76831 Ilbesheim
Telefon (06341) 3 28 52 | Fax (06341) 93 01 97
E-Mail info@gs-ilbesheim.de | **www.gs-ilbesheim.de**

Wir suchen zum **1. August 2021**

eine
Auszubildende zur Erzieherin in Teilzeit
BEA (= berufsbegleitende Erzieherausbildung)
oder eine
Erzieherin / einen Erzieher im Berufspraktikum.

Unsere Grundschule besuchen zur Zeit ca. 125 Schülerinnen und Schüler.
Im Schuljahr 2007/08 haben wir im Grundschulbereich eine **Ganztagsschule** errichtet. In diesem Zusammenhang suchen wir für das **Schuljahr 2021/22** und für die kommenden Jahre eine **Auszubildende zur Erzieherin in Teilzeit** oder eine **Erzieherin / einen Erzieher im Berufspraktikum.**
Der Einsatzbereich liegt überwiegend im Bereich der Ganztagsschule am Nachmittag bei der Betreuung während des Mittagessens und der Hausaufgaben, sowie im Gestalten verschiedener Arbeitsgemeinschaften, z.B. Stärkung der Sozialkompetenz, Sport und Spiel. Darüber hinaus ist auch ein unterrichtlicher Einsatz in Form von Teamteaching und zur individuellen Förderung am Morgen vorgesehen.
Die Ausbildungsvergütung beträgt ca. 1.500 € brutto monatlich.

Bitte bewerben Sie sich
mit Passbild, Lebenslauf und Zeugnissen
direkt bei der Schulleitung.

› Stellenausschreibung

Grundschule Kleine Kalmit
Arzheimer Straße 75 | 76831 Ilbesheim
Telefon (06341) 3 28 52 | Fax (06341) 93 01 97
E-Mail info@gs-ilbesheim.de | **www.gs-ilbesheim.de**

Wir suchen zum 1. August 2021

eine Freiwillige / einen Freiwilligen (FSJ) (w/m/d).

Wir sind eine Grundschule mit zur Zeit ca. 120 Schülerinnen und Schüler.
Im Schuljahr 2007/08 haben wir im Grundschulbereich eine **Ganztagsschule** errichtet. In diesem Zusammenhang suchen wir für das **Schuljahr 2021/22** und für die kommenden Jahre eine **Freiwillige / einen Freiwilligen (FSJ).**
Die künftigen FSJ-Helfer/innen können in das **Berufsfeld Schule hineinschnuppern** und erste Erfahrungen sammeln.
Der Einsatzbereich liegt überwiegend im Bereich der Ganztagsschule am Nachmittag bei der Betreuung während des Mittagessens und der Hausaufgaben, sowie im Mitgestalten verschiedener Arbeitsgemeinschaften. Darüber hinaus ist auch eine Unterstützung verschiedener Lehrkräfte und die Förderung einzelner Schüler im Rahmen des Unterrichts am Vormittag möglich.
Das Freiwillige Soziale Jahr in Ganztagsschulen richtet sich an junge Frauen und Männer im Alter bis zu 27 Jahren. Es bietet Möglichkeiten der persönlichen Entwicklung, Berufsorientierung und zum sozialen Engagement. Die jungen Menschen sind sozial- und krankenversichert und erhalten ein monatliches Taschengeld von zur Zeit ca. 350 €.

Haben wir Ihr Interesse geweckt?
Dann bewerben Sie sich bitte ab sofort
mit Passbild, Lebenslauf und Zeugnissen
direkt bei der Schulleitung.

Wir gratulieren

In der Zeit vom **30.04.2021 bis einschließlich 06.05.2021** feiern nachstehend aufgeführte Bürgerinnen und Bürger aus unserem Verbandsgemeindebereich, die 70, 75, 80, 85, 90, 95, 100 Jahre und älter werden, ihren Geburtstag:

30.04.2021	Frank Grischy, Billigheim-Ingenheim	70 Jahre
02.05.2021	Susanne Lieberknecht, Heuchelheim-Klingen	75 Jahre
02.05.2021	Franz Ullmer, Knöringen	80 Jahre
03.05.2021	Hugo Rebholz, Siebeldingen	70 Jahre
04.05.2021	Gustav Hauck, Walsheim	90 Jahre
05.05.2021	Ursula Bollinger, Impflingen	75 Jahre
05.05.2021	Elisabeth Baumgartner, Billigheim-Ingenheim	80 Jahre

Diamantene Hochzeit

06.05.2021	Abraham und Gisela March, Göcklingen

Umweltecke

› Landesamt für Umwelt Rheinland-Pfalz

Ab April 2021 bis Oktober 2023 wird in Rheinland-Pfalz der Zustand der FFH Pflanzen- und Tierarten wie z. B. des Hirschkäfers, der Gelbbauchunke, der Schlingnatter etc., sowie der Lebensraumtypen wie Moore, Heiden, Schluchtwälder muss - gemäß Artikel 11 der FFH-Richtlinie - regelmäßig beobachtet und dokumentiert.
Die dabei erhobenen Daten werden für ganz Deutschland, bzw. das gesamte Bundesland, zu einem Gesamtwert errechnet, der an die EU übermittelt wird. Die Erhebungen auf den Probeflächen haben keinen Einfluss auf die bestehende oder zukünftige Nutzung der Flächen. Die Kartierungen erfolgen im Auftrag des Landes, vertreten durch das Landesamt für Umwelt Rheinland. Für diese Untersuchung werden vom LfU externe Kartierende beauftragt.
Damit die von LfU beauftragten Experten im Gelände zu erkennen sind, werden sie vom LfU mit einem Schild ausgestattet auf dem steht: „Kartiert im Auftrag des Landesamtes für Umwelt Rheinland-Pfalz". Das Schild ist mit einem Dienstsiegel versehen. Darüber hinaus werden die beauftragten Experten vom LfU verpflichtet, die Beauftragung im Fahrzeug bereitzuhalten.
Im Rahmen dieser Erhebungen ist es den Kartierenden grundsätzlich erlaubt, Grundstücke zu betreten (§ 2 LNatSchG).
Mehr Information finden Sie hier: **https://naturschutz.rlp.de/?q=Monitoring**

› Energietipp der Verbraucherzentrale Rheinland-Pfalz

Neubau aus Holz oder Stein?

Grundsätzlich kann der notwendige Wärmeschutz sowohl bei Holzständerbauweise als auch bei Massivbauweise erreicht werden. Während bei der massiven Mauer Wanddicken von 40 bis 50 Zentimetern entstehen, kann bei der Holzständerweise konstruktionsbedingt mit geringeren Wandstärken gebaut werden. Letzteres ist vorteilhaft, wenn das Grundstück klein ist. In den Baukosten pro Quadratmeter unterscheiden sich Massivbau und Holzbau bei Fertighäusern jedoch nur wenig.
Massive Wände schützen besser vor Schall. Vorteile der Holzständerbauweise sind die meist kürzere Bauzeit und der deutlich geringere Feuchtigkeitseintrag während der Bauphase. Außerdem kann eine standardisierte Qualitätssicherung bei den vorgefertigten Bauteilen ggf. von Vorteil sein.
Ob Massivbau oder Holzständerbauweise - entscheidend für die Höhe der Heizkosten in den folgenden Jahrzehnten ist der energetische Standard.
Fragen hierzu sowie zu allen anderen Bereichen des Energiesparens beantworten die Energieberater der Verbraucherzentrale

Rheinland-Pfalz in einem persönlichen Beratungsgespräch nach telefonischer Voranmeldung.
Der Energieberater hat **am Mittwoch, den 05.05.21 von 12.15-16 Uhr** Sprechstunde in **Landau.**
Die Beratungen werden aktuell für alle Standorte telefonisch durchgeführt. Die Beratung ist kostenfrei. Eine Terminvereinbarung ist dafür erforderlich unter 0800 / 60 75 600 (kostenlos).
Für weitere Informationen und einen kostenlosen Beratungstermin:
Energietelefon Rheinland-Pfalz: 0800 / 60 75 600 (kostenfrei)
- montags von 9 bis 13 und 14 bis 18 Uhr,
- dienstags und donnerstags von 10 bis 13 und 14 bis 17 Uhr.

› NABU: Schöner gärtnern ohne Schotter

Weil sich viele Hausbesitzer Arbeit ersparen wollen, entstehen immer mehr Schottergärten in Deutschland. Dabei bleibt leider die Natur auf der Strecke. Der NABU gibt Tipps, wie man seinen Vorgarten pflegeleicht und naturnah gestaltet, ohne ihn mit Schotter zuzuschütten.
Gärten mit Schotterflächen sind aus Sicht des Naturschutzes äußerst bedenklich, Anders als in echten Steingärten, die, wenn sie fachgerecht angelegt werden, vielen Insekten Nahrung bieten, finden sich in den modernen Schottergärten kaum noch Pflanzen. Diese Flächen bieten daher keine Lebensräume und Nahrung für Insekten oder Vögel. Wenn es überhaupt Pflanzen gibt, dann meist Kirschlorbeer und Thuja. Pollen, Nektar noch Samen, welche von Vögeln oder Insekten als Nahrung genutzt werden könnten, haben diese Pflanzen nicht. Die Böden sind zudem meist versiegelt, hier finden Amseln und Co. nicht einen einzigen Regenwurm.
Auch für Menschen sind Schottergärten nicht gut. Die Steine heizen sich stark auf, die Gärten fördern also die Erwärmung der Stadt. Allergene, Pollen und Schadstoffe aus der Luft werden nicht, wie bei grünen Gärten, durch das Laub gefiltert. Regenwasser kann durch die starke Bodenverdichtung nicht versickern und neues Grundwasser bilden. Einige Kommunen belasten daher Schotterflächen im Garten mit Gebühren für das abfließende Regenwasser. Pflegeleicht sind die Gärten auch nicht, da die Steine mit den Jahren vermoosen, Laub und Staub auf den Geröllflachen liegenbleiben. Der Schotter muss dann aufwendig gereinigt oder sogar ausgetauscht werden.
Wer sich wohlfühlen möchte, sollte auf eine naturnahe Bepflanzung setzen. Diese kann durchaus pflegeleicht sein. So unterdrücken Pfanzen, die den Boden bedecken und langsam wachsen, unerwünschte Wildkäuter und brauchen selbst kaum Pflege. Für trockene, sonnige Standorte eignen sich beispielsweise Polsterdost, Storchschnabel oder blaues Silbergras. Im Schatten gedeihen Haselwurz und Waldmeister als Bodendecker mit einem Fingerhut als Hingucker. Auch die Akelei fühlt sich im Schatten wohl. Wer den Garten noch mit Totholz ergänzt, hat schon viel für Insekten getan.
In den nächsten Jahren werden sich immer mehr Menschen fragen, ob ihre Entscheidung für einen Schottergarten die richtige war, wenn die negativen Eigenschaften auffallen. Inzwischen stemmen sich auch viele Kommunen gegen den Trend und ändern ihre Bauordnungen, um weitere Schottergärten zu verhindern. Wer einen Rückbau plant, sollte ein paar Punkte beachten.
Der Schotter muss nicht gleich komplett entsorgt werden. Als Haufen aufgeschichtet, bildet er ein Lebensraum für Eidechsen und andere Tiere. Die Folie darunter muss allerdings entfernt und entsorgt werden. Der verdichtete Boden sollte mit Kompost versorgt werden, wenn er stark geschädigt ist. Dazu muss er gut in den Boden eingearbeitet werden. Eine weitere Methode zur schonenden Bodensanierung ist die Saat von Gründung, wie Buchweizen. Dieser hat tiefe Wurzeln, lockert den Boden und versorgt ihn mit Nährstoffen. Nach dieser Behandlung können pflegeleichte Pflanzen einziehen und den Vorgarten auch für Insekten attraktiv machen.
Mehr Infos: www.NABU.de/schottergarten
Mehr Infos zur Kampagne: www.NABU.de/gartenvielfalt

Bekanntmachungen anderer Behörden

› Kreisverwaltung Südliche Weinstraße

Öffentliche Bekanntmachung zur Abfallentsorgung im Landkreis Südliche Weinstraße

Problemabfallsammlung 2021
Termine:
Bad Bergzabern, Parkplatz am Schloß
Freitag 21.05.2021, 15.00 Uhr bis 17.00 Uhr
Böbingen, Dorfgemeinschaftshaus
Dienstag, 18. Mai 2021, 10.00 Uhr bis 10.30 Uhr
Böchingen, Prinz-Eugen-Straße
Donnerstag, 20. Mai 2021, 8.30 Uhr bis 9.15 Uhr
Edenkoben, Kirchberg-Parkplatz
Montag, 17. Mai 2021, 15.00 Uhr bis 17.00 Uhr
Eschbach, am Raiffeisen
Donnerstag, 20. Mai 2021, 15.00 Uhr bis 15.45 Uhr
Essingen, Parkplatz Dalberghalle
Dienstag, 18. Mai 2021, 11.00 Uhr bis 12.15 Uhr
Gommersheim, alter Zuckerrübenplatz, Bahnhofstraße
Dienstag, 18. Mai 2021, 8.30 Uhr bis 9.30 Uhr
Hainfeld, Parkplatz am Dorfbrunnen
Montag, 17. Mai 2021, 11.15 Uhr bis 12.00 Uhr
Hergersweiler, Parkplatz Dorfmitte
Freitag, 21. Mai 2021, 13.45 Uhr bis 14.30 Uhr
Herxheim, Parkplatz St.Christophorus-Str.,gegenüber Schwimmbad
Dienstag, 18. Mai 2021, 15.00 Uhr bis 17.00 Uhr
Heuchelheim-Klingen, Turn- und Festhalle Heuchelheim-Klingen
Donnerstag, 20. Mai 2021, 16.15 Uhr bis 17.00 Uhr
Ilbesheim, Parkplatz Dorfgemeinschaftshaus
Donnerstag, 20. Mai 2021, 13.30 Uhr bis 14.30 Uhr
Insheim, großer Parkplatz Rasenspielfeld
Dienstag, 18. Mai 2021, 13.30 Uhr bis 14.30 Uhr
Steinfeld, Kerweplatz
Freitag, 21. Mai 2021, 10.00 Uhr bis 11.00 Uhr
Kleinfischlingen, Florum
Montag, 17. Mai 2021, 10.00 Uhr bis 10.45 Uhr
Niederotterbach, Hofäckerstraße
Freitag, 21. Mai 2021, 11.30 Uhr bis 12.15 Uhr
Ranschbach, Parkplatz Dorfgemeinschaftshaus
Donnerstag, 20. Mai 2021, 11.15 Uhr bis 12.00 Uhr
Schweigen-Rechtenbach, St. Urban-Platz
Freitag, 21. Mai 2021, 8.30 Uhr bis 9.30 Uhr
Siebeldingen, Parkplatz Feuerwehrhalle
Donnerstag, 20. Mai 2021, 9.45 Uhr bis 10.45 Uhr
St. Martin, Parkplatz Winzergenossenschaft
Montag, 17. Mai 2021, 13.30 Uhr bis 14.30 Uhr
Venningen, Parkplatz gegenüber Schützenhaus
Montag, 17. Mai 2021, 8.30 Uhr bis 9.30

Sicherheitshinweise wegen der Corona-Pandemie:
Hierbei sind die derzeit geltenden Sicherheitsbestimmungen aufgrund der Corona-Pandemie einzuhalten. Es besteht die Pflicht zum Tragen eines Mund-und Nasenschutzes, entweder einer medizinischen Gesichtsmaske oder einer Maske der Standards KN95/N95 oder FFP2. Zwischen den Anliefernden ist ein Mindestabstand von 1,50 Metern einzuhalten.
Was wird angenommen und was nicht?
Eingesammelt werden Farben, Lacke, Lösungsmittel, Reinigungsmittel, Batterien, Pflanzenschutzmittel und Giftstoffe.
Gebrauchtes Motoren- und Getriebeöl wird nicht angenommen, da gesetzlich bereits seit dem 1. Juli 1987 eine kostenlose Verpflichtung zur Rücknahme von Altöl für Verkäufer von Motoren- und Getriebeöl besteht.
Bei der Problemabfallsammlung werden daher lediglich ölverunreinigte Putzlappen u. Ä. angenommen.

Auch **Altmedikamente** werden bei der Problemabfallsammlung nicht mehr erfasst. Altmedikamente in haushaltsüblichen Mengen können **in die Restabfalltonne** gegeben werden. Verpackungen aus Pappe und Beipackzettel gehören in die Papiertonne.
Leere Kunststoffdosen, Folien, Blister und Tuben gehören in den gelben Wertstoffsack.
Leere Glasflaschen gehören in den Altglascontainer.
Mengenbegrenzung und Bedingungen:
Bei der Sammlung werden die **Problemabfälle von Privathaushalten kostenlos** mitgenommen.
Es sollten pro Haushalt nur Mengen bis 50 kg bzw. 50 l abgegeben werden.
Es wird darauf hingewiesen, dass die Problemabfälle **nur in geschlossenen Behältern und Verpackungen** abgegeben werden können.
Vor Eintreffen des Sammelfahrzeuges sowie während und nach der Sammlung dürfen keine Problemabfälle abgestellt werden.
Die Problemabfälle sind direkt beim Sammelpersonal abzugeben!
Gewerbebetriebe, die Problemabfälle entsorgen lassen möchten, können sich unmittelbar mit der SAM GmbH (Tel.: 06131 982-980) in Verbindung setzen.
Weitere Informationen finden Sie im SÜW-Wertstoff-Wegweiser 2020 und auf der Homepage des Landkreises Südliche Weinstraße.
Für Rückfragen steht Ihnen die Kreisverwaltung Südliche Weinstraße, Tel.: 06341 940-420, zur Verfügung.
Problemabfälle von A bis Z

Abbeizmittel	Abflussreiniger
Alkali-/Mangan-Batterien	Antibeschlagmittel
Autobatterien	Autochrompflegemittel
Autowasch-/pflegemittel	Backofenreiniger
Batterien	Desinfektionsmittel
Dispersionsfarben (flüssig)	Entfroster
Entkalker	Entwickler
Farben (nicht ausgehärtet)	Fensterputzmittel
Fixierbäder	Fleckentferner
Fotochemikalien	Frittierfette
Frittieröl	Frostschutzmittel
Fußbodenreinigungs-/ pflegemittel	Grillreiniger
Harzrückstände	Heizölreste
Herdputzmittel	Holzschutzmittel
Imprägniermittel	Klebstoffe
Knopfzellen	Lacke
Laugen	Lederpflegemittel
Lithium-Knopfzellen	Lösungsmittel
Metallputzmittel	Mottenschutzmittel
Möbelpflegemittel	Nickel-Cadmium-Batterien
Nitroverdünnungen	Pflanzenschutzmittel
Polyurethanabfälle	Primärbatterien
Quecksilber-Rundzellen	Quecksilberoxid-Knopfzellen
Raumsprays	Reinigungsmittel
Rohrreiniger	Rostschutzmittel
Rostumwandler	Rundzellen
Sanitärreiniger	Säuren
Schädlingsbekämpfungsmittel	Schimmeltötungsmittel
Schuhpflegemittel	Silberoxid-Knopfzellen
Silberputzmittel	Spraydosen (ohne „Grünen Punkt“)
Tapetenkleister	Terpentin
Thermometer (Quecksilber)	Unterbodenschutz
Verdünner	Waschmittel
WC-Reiniger	Weichspüler
Zink-/Kohle-Batterien	Zink-/Luft-Knopfzellen

Umstrukturierungsprogramm 2021 / 2022 für Rebflächen

Das Antragsverfahren Teil 1 für die Antragstellung auf Gewährung einer Beihilfe für die Umstrukturierung und Umstellung von Rebflächen ab dem Pflanzjahr 2022 beginnt. Für den Antragszeitraum Frühjahr muss die Antragstellung vom 3. Mai bis 31. Mai 2021 erfolgen, für den Antragszeitraum Herbst ist die Antragstellung vom 1. bis 30. September 2021 erforderlich.
Hier müssen alle Flächen, auch die Flächen in Flurbereinigungsverfahren, beantragt werden, wenn sie im Herbst 2021 oder im Frühjahr 2022 gerodet werden sollen und eine Förderung durch die Umstrukturierung geplant ist. **Die Rodebescheide aus den Vorjahren verlieren ihre Gültigkeit, wenn die Rebflächen nicht gerodet wurden. Diese Flächen müssen erneut beantragt werden.**
Auch derzeit unbestockte Flächen sind zu melden, für die eine Bestockung mittels Pflanzrecht aus der sogenannten Umwandlung bzw. Genehmigung auf Wiederbepflanzung beabsichtigt ist. Unbestockte Flächen, die bereits Gegenstand eines Antrages Teil 1 waren und einen positiven Rodebescheid erhalten haben, müssen nicht erneut beantragt werden.
Im Januar des geplanten Pflanzjahres (2021) erfolgt die Antragstellung Teil 2. Dies entspricht der Verfahrensweise der Vorjahre. Hier können allerdings nur Flächen beantragt werden, die auch bereits in einem Teil 1 aufgeführt wurden. Ein „Nachmelden“ nach dem 30. September 2021 ist nicht möglich. Nach Durchführung der Vor-Ort-Kontrolle erhalten die Antragsteller einen Bescheid, ob die Rodung auf den beantragten Flächen erfolgen kann. Bis zu diesem Zeitpunkt dürfen auf den Flächen keine Veränderungen vorgenommen werden. Die Benachrichtigung, dass gerodet werden kann, erfolgt im September (Frühjahrsantrag) oder Anfang Dezember (Herbstantrag) durch die zuständige Kreisverwaltung.
Es wird empfohlen, den Antrag über das WeinInformationsPortal (WIP) der Landwirtschaftskammer Rheinland-Pfalz wip.lwk-rlp.de EDV-technisch unterstützt auszufüllen. Sollte noch kein Zugang für das WIP vorhanden sein, dann ist über die Funktion „Neuregistrierung“ ein Antrag auszufüllen und an die angegebene Nummer zu faxen. Die Zugangsdaten erhalten Sie danach innerhalb 2 bis 3 Arbeitstagen per Post zugestellt.
Die Antragsformulare und das Merkblatt können über unsere Homepage www.suedliche-weinstrasse.de - Umstrukturierung von Rebflächen-, heruntergeladen werden. Anträge können, wie gewohnt, bei der für den Betrieb zuständigen Kreisverwaltung gestellt werden.
Da der Kundenverkehr bei der Kreisverwaltung weiterhin eingeschränkt ist, sollen die Dokumente bzw. Unterlagen nicht persönlich abgegeben werden. Übermitteln Sie diese bitte per Fax, auf dem Postweg oder durch Einwurf in den Briefkasten. Weitere Informationen und Auskünfte erhalten Sie bei Herrn Schultz, Tel.: 06341/940 371. E-Mail: Thorsten.Schultz@suedliche-weinstrasse.de

Corona-Schutzimpfung: Alle Informationen für Menschen aus dem Landkreis SÜW auf einen Blick

Landes-Impfzentrum Landau/Südliche Weinstraße in Landau
Seit 24. Februar ist das Landes-Impfzentrum Landau/Südliche Weinstraße für Bürgerinnen und Bürger aus Landau sowie aus großen Teilen des Landkreises Südliche Weinstraße am Standort Landau in Betrieb.
Das Impfzentrum verfügt über drei Impfstraßen mit insgesamt 48 Impfboxen sowie vier Check-ins, drei Check-outs und zwei Aufklärungen. Zum Stammpersonal zählen 20 Personen und weitere 13 aus dem medizinischen Bereich. Zudem sind acht Sicherheitskräfte im Einsatz.
Das Prozedere vor Ort: Das Gelände in Landau darf nur betreten, wer eine Terminbestätigung hat bzw. Begleitperson ist. Wer zu früh eintrifft, kann in einem geschützten Wartebereich Platz nehmen. Die Impflinge werden gebeten, möglichst pünktlich zum Termin zu erscheinen, um Verzögerungen zu vermeiden. Bevor der Impfling das Impfzentrum betritt, wird seine Temperatur gemessen. Wer Fieber hat oder andere Corona-Symptome aufweist, kann nicht geimpft werden, diese Personen müssen leider abgewiesen werden. Am Check-in erhalten die Impflinge u.a. einen Laufzettel sowie, je nach Impfstoff, ein farbiges Armband, die sie durch den weiteren Prozess leiten. Nach der Anmeldung geht es zur Aufklärung. Persönlich und per Präsentation auf den bereitstehenden Bildschirmen erfahren die Impflinge, wie die

Corona-Impfung funktioniert und welche Nebenwirkungen es geben kann. „Ernst" wird es dann in den Impfstraßen: Wer aufgerufen wird, geht in einen Behandlungsraum und bekommt die Spritze mit dem Impfstoff in den Oberarm. Danach bleibt der Impfling für eine Viertelstunde zur Beobachtung in einem separaten Warteraum. Fühlt sich die Besucherin bzw. der Besucher nach der Wartezeit gesund, verlässt sie bzw. er über den vom Eingangsbereich getrennten Ausgang das Impfzentrum - mit einer Terminerinnerung für die zweite Impfung in der Hand.
Insgesamt kalkulieren die Verantwortlichen mit etwa einer Stunde Zeitaufwand, die der Impfling pro Termin einplanen sollte.

Landes-Impfzentrum Neustadt bietet Möglichkeit zur Impfung für Menschen aus der Verbandsgemeinde Maikammer

Menschen aus der Verbandsgemeinde Maikammer können sich wohnortnah im Impfzentrum in Neustadt an der Weinstraße impfen lassen.

Fahrmöglichkeiten zu den Landes-Impfzentren

Personen aus dem Kreis SÜW und der Stadt Landau, die bereits einen Termin in einem der Impfzentren haben, denen jedoch keine Fahrmöglichkeit zur Verfügung steht, können sich bei der Koordinierungsstelle der Kreisverwaltung unter der Telefonnummer 06341 - 940 444 melden. Dort werden kostenlose und individuelle Transportmöglichkeiten im Rahmen des ehrenamtlichen Engagements vermittelt.
Die Voraussetzungen, um einen Transport in Anspruch nehmen zu können, sind:

- ein Termin für die Impfung in einem Landes-Impfzentrum ist bereits vorhanden
- die Person hat keine eigenen Fahrmöglichkeiten
- die Person hat alle Möglichkeiten abgeklärt, z.B. hilfsbereite Nachbarn, Verwandte, Bekannte, Nachbarschaftshilfen etc.
- die Person ist mobil. Wichtiger Hinweis: Kranken-, Rollstuhl- und Liegendtransporte sind leider nicht möglich.

Terminvergabe

Die Terminvergabe erfolgt zentral über das Land Rheinland-Pfalz. Die Kreise und Städte haben darauf keinen Einfluss und können auch keine Termine vereinbaren oder verschieben. Wer der Priorisierungsgruppe 1 angehört und sich für den Wartepool registrieren lassen möchte, kann dies entweder telefonisch über die Telefonnummer 0800 / 57 58 100 oder über die Internetseite www.impftermin.rlp.de tun. Das Landes-Impfzentrum Landau/ Südliche Weinstraße weist darauf hin, dass eine Auswahl des Impfstoffs vor Ort nicht möglich ist.

Verschiedene Personengruppen können einen Termin für eine Impfung in den Impfzentren vereinbaren

Seit 23. April sind Terminregistrierungen für alle Personen der Prioritätsgruppe 3 möglich. Menschen zwischen 60 und 69 Jahren haben bereits seit 7. April die Möglichkeit, sich für eine Corona-Schutzimpfung zu registrieren.
Die neuen Registrierungen haben keinen Einfluss auf die Terminvergabe der Über-70-Jährigen sowie der Vorerkrankten der Prioritätsgruppe 2. Die Priorisierungsreihenfolge der Impfungen wird in Rheinland-Pfalz beibehalten. Die Prioritätsgruppe 2, die sich bereits registriert hat, erhält ihre Impftermine vorrangig.
Hintergrund: Am 27. Februar wurde mit den Impfungen der Prioritätsgruppe 2 gestartet, es folgte ab 6. März die Möglichkeit zur Registrierung über das Online-Impfportal für vorerkrankte Menschen der Priorisierungsgruppe 2 sowie Kontaktpersonen von Pflegebedürftigen und von Schwangeren. Ab 10. März wurde das Portal für Registrierung der Personengruppe der Menschen über 70 bis 79 Jahre geöffnet.
Impfberechtigt in der Prioritätsgruppe 3 sind nun neben den Menschen zwischen 60- und 69 Jahren, die sich bereits registrieren können, folgende Personengruppen:

- Menschen mit Vorerkrankungen wie beispielsweise Herzinsuffizienz, rheumatologischen Erkrankungen, Asthma bronchiale oder HIV-Infizierten sowie bis zu zwei Kontaktpersonen der Betroffenen.
- Personen, die in Einrichtungen und Unternehmen der Kritischen Infrastruktur tätig sind. Welche Bereiche dies betrifft, definiert der Bund in seiner KRITIS-Verordnung. Gemeint sind im Kern Organisationen oder Einrichtungen mit wichtiger Bedeutung für das staatliche Gemeinwesen, bei deren Ausfall nachhaltig wirkende Versorgungsengpässe, erhebliche Störungen der öffentlichen Sicherheit oder andere dramatische Folgen eintreten würden. Konkret sind das beispielsweise das Apothekenwesen, die Pharmawirtschaft, die Ernährungswirtschaft, die Wasser- und Energieversorgung und das Transport- und Verkehrswesen.
- Personen, die mit niedrigem Expositionsrisiko für eine Corona-Infektion in medizinischen Einrichtungen arbeiten, insbesondere in Laboren, und Personal, das keine Patientinnen oder Patienten betreut
- Mitarbeitende im Lebensmitteleinzelhandel
- Mitglieder von Verfassungsorganen
- Personen, bei denen aufgrund ihrer Arbeits- oder Lebensumstände ein deutlich erhöhtes Risiko einer Corona-Infektion besteht. Dies betrifft beispielsweise Obdachlose und wohnungslose Menschen, Personen mit besonderen sozialen Schwierigkeiten, Streetworker, Mitarbeitende sowie Ehrenamtliche und Helferinnen und Helfer in Fachberatungsstellen der Wohnungslosenhilfe, Mitarbeitende in der Schuldnerberatung, in Betreuungsvereinen oder in der Suchtberatung, wenn unmittelbarer Kontakt zu den Klienten und damit verbunden erhöhtes Infektionsrisiko besteht, suchterkrankte Menschen in Einrichtungen der medizinischen Rehabilitation, bürgerschaftlich Engagierte in „Initiativen des Ehrenamts in der häuslichen Pflege" sowie Mitglieder pflegebezogener Selbsthilfegruppen nach der Landesverordnung. Über die Zugehörigkeit zu diesen Gruppen ist ein geeigneter Nachweis zu erbringen.

Sollten Sie bei der Terminvereinbarung Hilfe benötigen, wenden Sie sich gerne an Ihre zuständige Verbandsgemeindeverwaltung. Auch die Gemeindeschwestern plus bieten Hilfestellungen an. Eine Verlegung von Impfterminen, die bereits im Impfzentrum Wörth vereinbart wurden, ist leider nicht möglich, wie das Land Rheinland-Pfalz signalisiert hat.

AstraZeneca-Zweitimpfungstermine werden mit mRNA-Impfstoffen durchgeführt

Die Gesundheitsministerministerkonferenz hat beschlossen, dass die Menschen unter 60 Jahren, die bisher mit AstraZeneca erstgeimpft wurden, grundsätzlich eine Zweitimpfung mit einem mRNA-Impfstoff (Biontech oder Moderna) erhalten. Nach individueller ärztlicher Aufklärung besteht auch die Möglichkeit die Zweitimpfung mit dem Impfstoff AstraZeneca durchzuführen. Alle bestehenden Termine für die Zweitimpfungen bleiben erhalten. Die betroffenen Personen müssen nichts weiter unternehmen.

Alternativen zur Testpflicht durch vollständige Impfung, künftig auch für Genesene

Die Änderungsverordnung der Corona-Bekämpfungsverordnung sowie die Absonderungsverordnung für vollständig Geimpfte sieht Alternativen zur Testpflicht vor. Neben einem aktuellen negativen Testergebnis kann auch der Nachweis einer vollständigen Impfung vorgelegt werden, um die jeweiligen Einrichtungen zu betreten. Diese Regelung soll künftig auch für Genesene gelten - also für Menschen, die eine COVID-19-Erkrankung überstanden haben.

Anfahrtsdaten

Landes-Impfzentrum Neustadt: Telekom-Hochhaus, Chemnitzer Straße 2 in 67433 Neustadt an der Weinstraße (neben Testzentrum). Es sind ausreichend Parkmöglichkeiten auf dem Gelände der ehemaligen Aldi-Filiale in der Speyerdorferstraße vorhanden. Von dort ist es nur ein kurzer Weg ins Impfzentrum. Das Landes-Impfzentrum ist auch mit dem ÖPNV erreichbar. Über Neustadt (Hbf) zum Haltepunkt Süd oder Bus (Linie 507 und 510) und Bahn (RB 51/ RB 53).

Landes-Impfzentrum Landau/Südliche Weinstraße:
Ehemaliges Lagergebäude im Landauer Gewerbepark am Messegelände, Albert-Einstein-Straße 29 in 76829 Landau.

Anreise mit dem Auto:
Das Parkplatzkonzept sieht vor, dass gekennzeichnete Parkflächen an der Albert-Einstein-Straße, der Max-Planck-Straße und der Gustav-Hertz-Straße für die Besucherinnen und Besucher des Impfzentrums reserviert sind, es ist eine entsprechende Beschilderung vorhanden. Die Besucherinnen und Besucher sollen für die Dauer von zwei Stunden mit Parkscheibe auf den reservierten Parkplätzen parken dürfen. Zudem steht der Parkplatz in der Albert-Einstein-Straße, gegenüber der Filmwelt Landau, zur Verfügung (400 m Fußweg).
Anreise mit dem ÖPNV:
Ab dem Impfstart am 22. Februar fährt die Buslinie 535 das Impfzentrum an. Eine zusätzliche Bushaltestelle „Impfzentrum" wurde eingerichtet. Sie wird zwischen 6 Uhr und 20 Uhr zwei Mal pro Stunde bedient, immer zur Minute 35 (vom Horst kommend) und zur Minute 52 (vom Hauptbahnhof kommend). Die Linie fährt u.a. folgende Haltestellen im Stadtgebiet Landau an: Wollmesheimer Höhe - Kreisverwaltung - Westring - Alter Meßplatz - Deutsches Tor - Hauptbahnhof - Impfzentrum - Horst bzw. Danziger Platz - Impfzentrum - Hauptbahnhof.
Die eingesetzten Busse sind barrierefrei. Die Haltestelle am Impfzentrum selbst ist dies nicht, jedoch ist der Ein- und Ausstieg für Rollstuhlfahrerinnen und Rollstuhlfahrer über eine im Bus vorhandene Rampe möglich. Die beiden nächstgelegenen Haltestellen Gustav-Hertz-Straße und Albert-Einstein-Straße sind beide barrierefrei ausgebaut und rund 300 Meter vom Impfzentrum entfernt.
Fahrdienst ab Bahnhof Landau:
Für Bürgerinnen und Bürger der Stadt Landau und des Landkreises Südliche Weinstraße, die einen Transport vom Hauptbahnhof in Landau zum Impfzentrum (und wieder zurück) benötigen, bieten Stadt und Kreis einen kostenfreien Fahrdienst an. Entsprechende Hinweisschilder mit den Telefonnummern von drei Taxiunternehmen sind sowohl am Hauptbahnhof als auch am Ausgang des Impfzentrums angebracht. Die Impflinge müssen lediglich bei Fahrtantritt ihre Terminbestätigung vorzeigen.

Weitere Informationen und Kontaktdaten
Das gemeinsame Bürgerinfotelefon des Landkreises Südliche Weinstraße und der Stadt Landau ist montags bis freitags von 9 bis 12 Uhr und 13 bis 16 Uhr unter der Telefonnummer 06341-940 555 besetzt. Das Infotelefon des Landes Rheinland-Pfalz erreichen Sie unter der Telefonnummer 0800 - 5758100. Der ärztliche Bereitschaftsdienst ist unter der Telefonnummer 116 117 (ohne Vorwahl) erreichbar. Weitere aktuelle Informationen sind zusätzlich auf der Internetseite des Landkreises www.suedliche-weinstrasse.de abrufbar.

Gemeindeschwestern plus
VG Annweiler und VG Bad Bergzabern:
Ute Wingerter, mobil: 0176 - 11 92 92 50
VG Edenkoben, VG Herxheim und VG Offenbach: Patricia Niederer, mobil: 0176 - 11 98 90 77
VG Landau-Land: Barbara Bouché, mobil: 0159 - 04 02 07 88
VG Maikammer: Stephanie Rößler, Telefonnummer:
06321 - 855 14 18
Diese Informationen bieten einen Überblick über die aktuellen Angebote für Bürgerinnen und Bürger des Landkreises Südliche Weinstraße. Die Übersicht erhebt keinen Anspruch auf Vollständigkeit. Die Informationen werden laufend aktualisiert.

Corona-Antigen-Testmöglichkeiten für Bürgerinnen und Bürger aus dem Landkreis Südliche Weinstraße und der Stadt Landau im Rahmen der „Testung für alle"

Anlaufstellen im Landkreis Südliche Weinstraße

Verbandsgemeinde Annweiler
- **Testzentrum Annweiler**
Südring 52, 76855 Annweiler
Testungen finden dienstags und donnerstags von 16:30 bis 19:30 Uhr sowie samstags von 9 bis 12 Uhr statt. Ohne Terminvergabe. Kontakt: teststation@annweiler.rlp.de.

Verbandsgemeinde Bad Bergzabern
- **Schnelltestzentrum Bad Bergzabern**
Schlossgasse 3, 76887 Bad Bergzabern
Testungen finden dienstags und donnerstags von 17 bis 20 Uhr statt. Mit Voranmeldung unter https://www.vg-bad-bergzabern.de/.
- **Dr. Siegfried Simmet und Simon Philipp Traub**
Gartenstraße 3, 76889 Schweigen-Rechtenbach
Testungen finden montags bis freitags von 10 bis 11 Uhr statt.
- **Viehstrich-Apotheke**
Obere Hauptstraße 79, 76889 Steinfeld

Verbandsgemeinde Edenkoben
- **Kurpfalzsaal Edenkoben**
Weinstraße 94, 67480 Edenkoben
Testungen finden montags bis freitags von 16 bis 20 Uhr sowie samstags von 9 bis 16 Uhr und sonntags von 10 bis 14 Uhr statt. Online-Anmeldung möglich, https://testcenter-edenkoben.de/.
- **Dr. Michael Heymanns**
Testungen finden montags bis freitags von 11 bis 12 Uhr sowie montags und donnerstags von 17 bis 18 Uhr statt.
- **Brunnen-Apotheke**
Weinstraße 68, 67480 Edenkoben
- **Coronatest Pfalz Bella Vitalis**
Venninger Straße 3, 67480 Edenkoben
Die Einrichtung wird privat durch die Bella Vitalis GmbH betrieben. Testungen finden montags bis freitags von 7 bis 19 Uhr, samstags und sonntags von 10 bis 13 Uhr statt. Termine können vorab online über www.coronatestpfalz.de gebucht werden. Spontane Testungen sind ebenfalls möglich.

Verbandsgemeinde Herxheim
- **Elmar-Weiller-Festhalle**
Bonifatiusstraße 22, 76863 Herxheim
Testungen finden montags von 17 bis 20 Uhr, mittwochs und freitags von 15:30 bis 19 Uhr sowie samstags von 9 bis 14 Uhr statt. Mit Voranmeldung, https://www.coronatest-herxheim.de/.

Verbandsgemeinde Landau-Land
- **Teststation Billigheim-Ingenheim**
Westliche Gleisbergstraße 23, 76831 Billigheim-Ingenheim
Testungen finden dienstags und donnerstags von 16:30 bis 19:30 Uhr sowie samstags von 9 bis 12 Uhr statt. Ohne Terminvergabe.
- **Teststation Siebeldingen**
Jahnstraße 4, 76833 Siebeldingen
Testungen finden montags und mittwochs von 16:30 bis 19:30 Uhr sowie samstags von 13 bis 16 Uhr statt. Ohne Terminvergabe.

Verbandsgemeinde Maikammer
- **Bürgerhaus Verbandsgemeinde Maikammer**
Marktstraße 8, 67487 Maikammer
Testungen finden montags und mittwochs von 17 bis 20 Uhr sowie samstags von 10 bis 13 Uhr statt. Voranmeldung wird derzeit eingerichtet.
- **Dres. Ulrich Kluger und Jürgen Cherdron / Dr. Patrick Köhler**
Marktstraße 43, 67487 Maikammer
Testungen finden nach Vereinbarung statt. Telefon: 06321 5680.
- **Praxis Dr. med. Dieter Schneeganß**
Tanzstraße 6, 67487 Maikammer
Testungen finden montags und donnerstags von 8 bis 9 Uhr statt.

Verbandsgemeinde Offenbach
- **Queichtalhalle Offenbach**
Konrad-Lerch-Ring 3, 76877 Offenbach
Testungen finden montags und mittwochs von 17 bis 20 Uhr sowie samstags von
9 bis 12 Uhr statt. Ohne Terminvergabe.

Anlaufstellen in der Stadt Landau
- **Teststation Festhalle**
Mahlastraße 3, 76829 Landau

Die Teststation in der Jugendstil-Festhalle ist montags bis freitags von 7 bis 19:30 Uhr, samstags von 10-19:30 Uhr sowie sonn- und feiertags von 10 bis 17 Uhr geöffnet. Das (für Personen mit Wohnsitz in Deutschland) kostenlose Testangebot kann ohne Voranmeldung genutzt werden. Informationen und die Möglichkeit der Terminbuchung gibt es auf der Internetseite www.corona-test-landau.de.

- **Corona-Schnelltestzentrum des DRK Landau e.V.**

Am alten Güterbahnhof 5, 76829 Landau

Die Öffnungszeiten sind Montag bis Donnerstag von 9 bis 15:30 Uhr sowie Freitag von 8:30 bis 14 Uhr. Termine können unter 0 63 41/9 29 10 vereinbart werden.

- **Gemeinsames Testzentrum der Stadt Landau und des Landkreises Südliche Weinstraße**

Die Zufahrt zum Zentrum, das sich in der Straße In den Grabengärten befindet, erfolgt über die Max-Planck-Straße und ist ausgeschildert. Die Einrichtung ist weiträumig ausgeschildert und befindet sich in einer Logistikhalle der Feuerwehr Landau. Die Einrichtung wird montags, dienstags und donnerstags von 17 bis 19 Uhr für die Testung für Alle zur Verfügung stehen, davor werden regulär PCR-Tests abgenommen.

- **Coronatest Landau Drive in**

Albert-Einstein-Straße 8, 76829 Landau

Die Einrichtung wird privat durch die Firma XG Partners GmbH betrieben. Testungen finden montags bis samstags von 9 bis 15 Uhr statt (Sonn- und Feiertage geschlossen). Ein Test pro Woche kostenlos, jede weitere Testung kostet 34,90 Euro. Telefon 0176 - 64665877.

Weitere Informationen unter www.coronatest-landau.de/.

- **Teststation Rathausplatz**

Rathausplatz, 76829 Landau

Die Einrichtung wird privat durch Sparkasse, AKU und die Praxis Dr. Espenschied betrieben. Sie ist zunächst bis aus Weiteres montags bis samstags von 8 bis 18 Uhr geöffnet. Je nach Infektionsgeschehen und Auslastung werden die Testzeiten ausgeweitet oder reduziert.

- **Coronatest Pfalz Neuer Messplatz**

Alfred-Nobel-Platz, gegenüber Bella Vitalis, 76829 Landau

Die Einrichtung wird privat durch die Bella Vitalis GmbH betrieben. Testungen finden montags bis freitags von 7 bis 20 Uhr, samstags von 9 bis 17 Uhr und sonntags von 9 bis 12 Uhr statt. Termine können vorab online über www.coronatestpfalz.de gebucht werden. Spontane Testungen sind ebenfalls möglich.

- **Coronatest Pfalz Alter Meßplatz**

Nordring 5, 76829 Landau

Die Einrichtung wird privat durch die Bella Vitalis GmbH betrieben. Testungen finden montags bis freitags von 8 bis 16 Uhr sowie samstags von 8 bis 14 Uhr statt. Termine können vorab online über www.coronatestpfalz.de vereinbart werden. Spontane Testungen sind ebenfalls möglich.

Sofern keine anderen Angaben gemacht werden, ist eine Terminvereinbarung nicht erforderlich.

› Finanzamt Landau

Steuerbegünstigung von Vereinen wird geprüft
Finanzämter informieren über die Abgabepflicht

Viele Vereine erhalten demnächst ein Informationsschreiben zur Abgabe der Steuererklärungen. Die Finanzämter prüfen in der Regel alle drei Jahre, ob Vereine und andere Organisationen (z. B. Stiftungen), die gemeinnützige, mildtätige oder kirchliche Zwecke verfolgen (z. B. Sport- und Musikvereine, Fördervereine von Schulen oder Kindertagesstätten, Naturschutzvereine usw.), in der zurückliegenden Zeit mit ihren Tätigkeiten die Voraussetzungen für die Befreiung von der Körperschaft- und Gewerbesteuer erfüllt haben.

Zu diesem Zweck müssen die Vereine bei ihrem zuständigen Finanzamt eine Steuererklärung (Vordruck „KSt 1“ mit der „Anlage Gem“) sowie Kopien ihrer Kassenberichte und Tätigkeits- bzw. Geschäftsberichte abgeben.

Da der dreijährige Prüfungszeitraum nicht bei allen Vereinen zum gleichen Zeitpunkt endet, sind von der jetzt beginnenden Überprüfung nicht sämtliche Vereine betroffen. Viele werden aber ein Anschreiben des Finanzamtes erhalten, das über die Abgabepflicht der Unterlagen informiert.

Abgabefrist und Möglichkeiten zur Fristverlängerung

Steuerbegünstigte Vereine, die keine steuerliche Beratung haben, werden gebeten, ihre Steuererklärung bis zum 31.07.2021 einzureichen.

Vereine, die nicht in der Lage sind, diese Frist einzuhalten, können einen Antrag auf Fristverlängerung stellen, über den das für den Verein örtlich zuständige Finanzamt nach allgemeinen Grundsätzen entscheidet.

Elektronischen Abgabe der Steuererklärung

Die Erklärungen sind grundsätzlich elektronisch zu übermitteln. Hierfür ist eine Registrierung über das Online-Portal „Mein ELSTER“ (www.elster.de) erforderlich.

Das Landesamt für Steuern Rheinland-Pfalz hat hierzu einen Leitfaden erstellt, der den betroffenen Vereinen einen Überblick über die einzelnen Schritte von der Registrierung in „Mein ELSTER“ bis zur fertigen Körperschaftsteuererklärung bieten soll: www.fin-rlp.de/vordrucke hier unter „Körperschaftsteuer > Gemeinnützigkeit“. Infos gibt es auch unter ELSTER: https://www.elster.de/elsterweb/infoseite/vereine.

Wie üblich werden keine Steuererklärungs-Formulare an die Vereine versandt.

Vereinfachte Überprüfung bei geringen Einnahmen

Wurden im Prüfungszeitraum nur geringe Einnahmen erzielt (insbesondere steuerpflichtige Umsätze von weniger als 17.500 Euro pro Jahr), kann eine vereinfachte Überprüfung der Steuerbefreiung erfolgen.

Voraussetzung hierfür ist, dass der Vordruck „**Anlage zur Gemeinnützigkeitserklärung (Gem 1 - Anlage)**“ vollständig ausgefüllt und zusätzlich zu den Erklärungen „**KSt 1**“ und **„Anlage Gem“** eingereicht wird.

Der Vordruck „**Gem 1 - Anlage**“ steht als ausfüllbare pdf-Datei auf folgender Internetseite: www.fin-rlp.de/vordrucke hier unter „Körperschaftsteuer > Gemeinnützigkeit“ zur Verfügung.

In diesem Fall müssen Kassenberichte oder sonstige Unterlagen und Belege über die Einnahmen und Ausgaben des Vereins zunächst nicht eingereicht werden. Geschäfts- oder Tätigkeitsberichte usw. müssen jedoch stets abgegeben werden.

Sollte im Rahmen der Überprüfung durch das Finanzamt die Vorlage von zusätzlichen Unterlagen und Belegen erforderlich werden, erhalten die Vereine eine entsprechende Benachrichtigung.

Datenschutz geht uns alle an ...

Diskutieren Sie mit uns auf **blog.wittich.de** zu folgenden Themen:

- Datenschutz im Verein nach der DSGVO
- Datenschutzrichtlinie
- Auftragsverarbeitung
- Was dürfen wir denn mit den Daten unserer Mitglieder machen?
- Was darf denn jetzt eigentlich noch ans „Schwarze Brett“ oder in die Vereinszeitung?

Aus den Ortsgemeinden in Landau-Land

Billigheim-Ingenheim

Ortsbürgermeister: Dietmar Pfister, Tel.: 06349/9630356, Sprechstunde nach telefonischer Vereinbarung, www.billigheim-ingenheim.de

Amtlicher Teil

› Unternehmensflurbereinigung Impflingen B38 Süd und Vereinfachtes Flurbereinigungsverfahren Impflingen B38 Nord

Bitte beachten Sie den gesamten Bekanntmachungstext unter Impflingen im Amtlichen Teil.

Nichtamtlicher Teil

› TSV Fortuna Billigheim-Ingenheim

Gymnastikabteilung

Sehr geehrte Vereinsmitglieder.
Nach über einem Jahr Pause und sportlichen Entbehrungen in unserer Gymnastikabteilung haben wir uns entschlossen, es zu probieren und möchten wieder Übungsstunden anbieten.
Leider geht das aktuell nur im Freien und unter Einhaltung der Abstands- und Hygieneverordnungen.
Aus diesem Grunde werden die Übungsstunden auf dem Kunststoff Kleinspielfeld bei der Klingbach-Schule stattfinden.
Die Umkleide- und Duschräume müssen geschlossen bleiben.
Natürlich hoffen wir zum einen, dass die Inzidenzzahlen unter 100 bleiben und zum anderen, dass natürlich das Wetter mitspielt.
Starten wollen wir dann:
Montag, 03.05.2021 von 19.00h-20.00h
Dienstag, 04.05.2021 von 19.00h-20.00h
Dann wieder in regelmäßigen, wöchentlichen Abständen.
Die beiden Übungsstunden sind für alle Teilnehmer offen.

Jubiläumsjahr der Fortuna!

Liebe Vereinsmitglieder, sehr geehrte Mitbürger aus Billigheim-Ingenheim, das Jahr 2021 ist ein besonderes Jahr.
Wir feiern das 10-jährige Jubiläum der Fusion zur Fortuna, das 75. Gründungsjahr des SVI und den 100. Gründungstag vom TUS.
Natürlich würden wir hier gerne mit allen unseren Freunden und Mitgliedern feiern. Wie das möglich ist, ist aktuell leider noch nicht absehbar.
Aus diesem Grunde haben wir uns entschlossen, vorab mit einem virtuellen Programm zu starten. Wir wollen unseren Verein, die vielen verschiedenen Abteilungen und natürlich die ganzen Personen vorstellen, welche dahinter stehen, denn gerade die Personen machen den Unterscheid aus.
Die Serie **„WIR MACHEN WAS“** ist bereits gestartet. In regelmäßigen Abständen posten wir die Videos auf **Facebook, Youtube** und **Instagram.** Gerade auf Youtube hat jeder, der einen Internetzugang hat, Zugriff ohne sich irgendwo registrieren zu müssen. Unseren Kanal finden Sie unter TSV Fortuna Billigheim-Ingenheim.
Auf unserer Homepage: www.tsv-fortuna.de gibt es auf der Startseite einen LINK mit dem Sie direkt auf die Videos kommen.
Über Rückmeldungen, Kommentare oder auch weitere Ideen würden wir uns sehr freuen und natürlich bitten wir darum, diese Videos möglichst viel zu teilen, damit wir auch viele Personen erreichen können.
Die Serie wird voraussichtlich das ganze Jahr 2021 laufen. Seien Sie weiterhin gespannt auf unsere vielen Videos.
Wichtiger Aufruf!
Sehr geehrte Mitglieder und Mitbürger, in unserem Jubiläumsjahr sind wir auf der Suche nach historischen Bildern aus der Vergangenheit vom SVI und TUS. Bilder von sportlichen Veranstaltungen, von kulturellen Events von skurrilen Ereignissen, also alles was bei Euch zuhause noch zu finden ist. Wir möchten diese Bilder archivieren und auch der Öffentlichkeit zugänglich machen. Die Bilder bleiben auf alle Fälle in eurem Besitz. Wir werden diese elektronisch aufnehmen und sichern. Sie können alle unsere Vorstandsmitglieder diesbezüglich ansprechen.
Dies ist sehr wichtig für uns. **Bitte unterstützen Sie uns zahlreich!**

Birkweiler

Ortsbürgermeister: Bernd Flaxmeyer,
Tel.: 06345/2637, Sprechzeit: n.V. u. je. 2. Montag im Monat im DGH von 18.30 - 20.00 Uhr, www.birkweiler.de

Nichtamtlicher Teil

› Ausfall des Hohenbergfestes des Fördervereins der Freiwilligen Feuerwehr am 1. Mai 2021

Der Förderverein der Freiwilligen Feuerwehr Birkweiler teilt mit, dass das traditionelle Hohenbergfest am 1. Mai in diesem Jahr aus aktuellem Anlass ausfällt. Vielen Dank für Ihr Verständnis.

› Kuchen „to go“

Liebe Dorfbewohner,
wir möchten uns ganz herzlich bei allen bedanken, die uns beim Kuchen „to go“ so tatkräftig unterstützt haben, sei es in Form von Kuchenspenden, durch Kuchenkauf oder auch die großzügigen Geldspenden. Gleichzeitig möchten wir uns bei allen entschuldigen, die leider keinen Kuchen mehr bekommen haben, da wir schon nach kurzer Zeit komplett ausverkauft waren. Mit so einer großen Resonanz hatten wir wirklich nicht gerechnet.
Lieben Dank an alle, Ihr Forum Seniorum.

Böchingen

Ortsbürgermeister: Reinhold Walter
Tel.: 06341/63415 o. 06341/60601, Sprechz. n. Vereinbarung
Seniorenbeauftragter Karl Heinz Rößler,
Tel.: 510730 bzw. 0160 8060246, www.boechingen.de

Nichtamtlicher Teil

› Förderverein der Freiwilligen Feuerwehr Böchingen e. V.

1. Mai Straßenverkauf mit Kuchen statt Maifest

Aufgrund der Pandemie ist die Ausrichtung des Maifestes in diesem Jahr leider erneut nicht möglich. Daher organisiert der Förderverein der Freiwilligen Feuerwehr Böchingen e. V. am **Samstag, den 1. Mai ab 14 Uhr** auf dem Dorfplatz einen Kuchenverkauf.

Es werden eine große Auswahl an **selbstgebackenen Kuchen und Torten** zum Mitnehmen angeboten.
Kommen Sie vorbei und nehmen Sie sich leckere Kuchen zum Genießen mit nach Hause.
Bitte haben Sie Verständnis dafür, dass es keine Bestuhlung gibt und ein Verzehr auf dem Dorfplatz aus aktuellen Gründen leider nicht möglich ist.
Achten Sie vor Ort bitte auch auf die Hygienebestimmungen und halten Sie sich an die Maskenpflicht.
Wir freuen uns auch über viele leckere Kuchenspenden. Bitte wenden Sie sich hierzu an Erika Horder, Tel. 06341 60373.
Das Team vom Förderverein der Feuerwehr Böchingen e. V. freut sich auf Sie.

Eschbach

Ortsbürgermeister: Frank Laux, Tel.: 0152 34230074,
Sprechzeiten: nach telefonischer Vereinbarung
Sprechzeiten Seniorenbeauftragter: nach telefonischer Vereinbarung, Tel. 06345 5178
www.eschbach-pfalz.de

Amtlicher Teil

› Weinverkauf aus der letzten Ernte des Gemeindewingert

Die letzte Weinlese unseres Gemeindewingerts wird zu Ehren unseres 2,5 Mio. Jahre alten „Uresels" mit dem besonderen Namen Pachypes veräußert.
Am Samstag, 08.05.2021 kann der 2020er Pachypes Riesling in der Zeit von 13:00 Uhr bis 15:00 Uhr am „Haus am Schlossberg" erworben werden. Die Abgabe erfolgt nur kistenweise zum Preis von 30,00 €/Kiste (6 Flaschen), es kann auch vorbestellt werden. Schriftliche Vorbestellungen bitte per E-Mail an unseren Beigeordneten: Matthias Heidenreich, matthias-heidenreich@web.de
Der Verkauf findet unter den gültigen Corona-Bestimmungen statt. Es gelten die A-H-A Regeln.

Frank Laux, Ortsbürgermeister

› Bekanntmachung – Feldwegesanierung Gemarkung Göcklingen

In der KW 17 und KW 18 finden Sanierungsmaßnahmen an Feldwegen in der Gemarkung Göcklingen statt. Dabei handelt es sich um den Weg entlang des Krottenbaches, einen Weg im Löhl und einen im Kieselberg. Die drei Feldwege sind in der beigefügten Karte dargestellt.
Diese Feldwege können in dieser Zeit nicht passiert werden.
Die Ortsgemeinde Göcklingen bittet um Beachtung.
Bitte beachten Sie die Karte unter der Ortsgemeinde Göcklingen im Amtlichen Teil.

Frankweiler

Ortsbürgermeister: Bernd Nerding
Tel.: 06345/84 86, Sprechzeit nach Vereinbarung
www.frankweiler.de

Amtlicher Teil

› Öffentliche/nichtöffentliche Sitzung des Ortsgemeinderates Frankweiler

Am **Mittwoch, 05.05.2021 um 19:30 Uhr**, findet eine öffentliche/nichtöffentliche Sitzung statt.

Gremium:	Ortsgemeinderat Frankweiler
Ort:	76833 Frankweiler, Dagobertstr. 37
Raum:	Dagoberthalle

Tagesordnung
öffentlich:
01. Sanierungsgebiet „Ortskern Frankweiler";
hier: Informationen des beauftragten Planungsbüros Wolf, Kaiserslautern, zu den vorbereitenden Untersuchungen und der weiteren Vorgehensweise
02. Eingeschränktes Haltverbot in der Gemeindestraße „Zum Kunststück"
03. Mitteilungen und Anfragen

nichtöffentlich:
01. Mitteilungen und Anfragen

Die in nichtöffentlicher Sitzung gefassten Beschlüsse sind am Ende der nichtöffentlichen Sitzung bekanntzugeben!
Es wird darauf hingewiesen, dass die Zahl der Zuhörer aus Gründen des Gesundheitsschutzes begrenzt ist. Zutritt zur Sitzung haben nur Personen, welche einen Mund- und Nasenschutz tragen.

Frankweiler, 26.04.2021
Bernd Nerding, Ortsbürgermeister

Göcklingen

Ortsbürgermeisterin: Manuela Laub
Tel.: 06349/6234, Sprechzeit nach Vereinbarung
www.goecklingen.de

Amtlicher Teil

› Bekanntmachung der Offenlegung

des Entwurfs der Haushaltssatzung mit Haushaltsplan für die Haushaltsjahre 2021/2022 der Ortsgemeinde Göcklingen

Gemäß § 97 Abs. 1 Gemeindeordnung ist der Entwurf der Haushaltssatzung mit Haushaltsplan und seinen Anlagen vor Beschlussfassung zur Einsichtnahme durch die Einwohner verfügbar zu halten. Die Möglichkeit zur Einsichtnahme besteht ab dem Tag der Bekanntmachung bis zur Beschlussfassung durch den Gemeinderat.
Ab dem Tag der Bekanntmachung können innerhalb einer Frist von 14 Tagen Vorschläge zum Entwurf der Haushaltssatzung, des Haushaltsplans oder seiner Anlagen durch die Einwohner eingereicht werden. Diese sind schriftlich bei der Verbandsgemeindeverwaltung Landau-Land, An 44 Nr. 31, 76829 Landau oder elektronisch an info@landau-land.de einzureichen. Der Gemeinderat wird rechtzeitig vor ihrem Beschluss über die Haushaltssatzung über die innerhalb dieser Frist eingegangenen Vorschläge in öffentlicher Sitzung beraten und entscheiden.
Aufgrund der aktuellen Einschränkungen infolge der Corona-Pandemie besteht die Möglichkeit der Einsichtnahme des Entwurfs der Haushaltssatzung, des Haushaltsplans und seiner Anlagen auf der Homepage www.landau-land.de unter der Rubrik „Politik und Verwaltung / Finanzen / Offenlage Haushaltspläne". Falls keine elektronische Einsichtnahme möglich ist, kann nach vorheriger Terminabsprache unter der Telefonnummer 06341-143 122 bei der Verbandsgemeindeverwaltung Landau-Land, An 44 Nr. 31, Zimmer 1.05 Einsicht genommen werden.

Landau in der Pfalz, 21. April 2021
Verbandsgemeindeverwaltung
Torsten Blank, Bürgermeister

› Bekanntmachung – Feldwegesanierung Gemarkung Göcklingen

In der KW 17 und KW 18 finden Sanierungsmaßnahmen an Feldwegen in der Gemarkung Göcklingen statt. Dabei handelt es sich um den Weg entlang des Krottenbaches, einen Weg im Löhl und einen im Kieselberg.

Die drei Feldwege sind in der beigefügten Karte dargestellt.
Diese Feldwege können in dieser Zeit nicht passiert werden.
Die Ortsgemeinde Göcklingen bittet um Beachtung.

Nichtamtlicher Teil

› Freundschaftskreis Soucy-Göcklingen e. V.

Laufen für die Freundschaft... mit Soucy
Auch dieses Jahr nimmt der FSG wieder am EnergieSüdwestCup und bei der Aktion „Lauf für Deinen Verein“ teil. Die Anmeldungen für die Online-Veranstaltung (Landau und Dammheim) laufen bereits.
Folgende Disziplinen sind möglich
Bambinilauf
5 km Walking
5 km Laufen
10 km Laufen
Ablauf
1) rechtzeitige Anmeldung bei Alexandra Pahl (pahl.alex@icloud.com)
2) jeder läuft getrennt und für sich und registriert dabei die Zeit für die gemeldete Distanz.
3) Wer möchte, sendet sein Laufbild und ein Bild seiner Strecke an den FSG.

Landau - „offizielles Laufdatum“
Sonntag, 25. April 2021 in Landau
Zeitraum für den virtuellen Lauf: 23. April bis 2. Mai 2021
Dammheim - „offizielles Laufdatum“
Sonntag, 9. Mai 2021
Zeitraum für den virtuellen Lauf: 7. Mai bis 16. Mai 2021
Mit eurer Teilnahme unterstützt ihr unsere Vereinskasse, allen Teilnehmenden bereits jetzt ein herzliches Merci beaucoup.
Sincères salutations

Termin für virtuelles Treffen
Liebe Freunde der Freundschaft mit Soucy,
unsere Freunde aus Soucy haben uns eine Ladung Crémant zugesandt. Wir möchten uns am **3.7.2021** gerne über ZOOM mit Ihnen Treffen und dabei mit einem Gläschen Cremant auf unser aller Wohl anstoßen.
Weitere Infos zum Rahmenprogramm folgen noch.
Bitte Termin freihalten!

› Aktuelles aus der Eulenbücherei Heuchelheim-Klingen

Wir freuen uns sehr, wenn ihr mal wieder bei uns vorbeischaut.... wir haben weiterhin geöffnet, allerdings nur mit **Termin** und **AHA-Regeln**. Terminvergabe bitte über „eulenbuecherei@web.de“ oder unter der Telefonnr. 962527 möglich!
Die Rückgabe der Medien ist auch während der Öffnungszeiten der Bäckerei Bollinger (tgl. 6.30-9.30/14.30-18 h, Mo u. Di. geschlossen) weiterhin möglich.

Heuchelheim-Klingen

Ortsbürgermeister: Uwe Huth
Tel.: 06349/7749, Sprechstunde nach Vereinbarung,
www.heuchelheim-klingen.de

Amtlicher Teil

› Öffentliche Bekanntmachung

Dienstleistungszentrum Ländlicher Raum (DLR) Rheinpfalz
Abt. Landentwicklung, Ländliche Bodenordnung
Flurbereinigung Gleiszellen-Gleishorbach III
Aktenzeichen: 41156-HA10.3.

67433 Neustadt,
14.04.2021
Konrad-Adenauer-Str. 35
Telefon: 06321/671-0
Telefax: 06321/671-1250
Internet: www.dlr.rlp.de

Flurbereinigung Gleiszellen-Gleishorbach III
Ausführungsanordnung
gemäß § 61 Flurbereinigungsgesetz (FlurbG)

I. Anordnung
1. Mit Wirkung vom 25.05.2021 wird die Ausführung des durch Nachtrag I geänderten Flurbereinigungsplanes im Flurbereinigungsverfahren Gleiszellen-Gleishorbach III angeordnet.
2. Die nach den §§ 34 und 85 Nr. 5 Flurbereinigungsgesetz (FlurbG) in der Fassung der Bekanntmachung vom 16.03.1976 (BGBl. I Seite 546), zuletzt geändert durch Artikel 17 des Gesetzes vom 19.12.2008 (BGBl. I Seite 2794) festgesetzten zeitweiligen Einschränkungen des Eigentums sind aufgehoben.

II. Hinweise
Die Ausführung des Flurbereinigungsplanes hat folgende rechtliche Wirkungen:
1. Die Abfindung jedes Beteiligten tritt in rechtlicher Beziehung an die Stelle seiner alten Grundstücke und Rechte. Die im Flurbereinigungsplan aufgeführten neuen Teilnehmer werden Eigentümer der für sie ausgewiesenen Grundstücke.
2. Rechte und Pflichten, die durch den Flurbereinigungsplan abgelöst oder aufgehoben werden, erlöschen; neue im Flurbereinigungsplan begründete Rechte und Pflichten entstehen. Die öffentlichen und privatrechtlichen Lasten der alten Grundstücke gehen, soweit sie nicht aufgehoben oder abgelöst werden, auf die neuen Grundstücke über.
3. Die im Flurbereinigungsplan getroffene Regelung öffentlicher Rechtsverhältnisse wird wirksam.
4. Mit dieser Ausführungsanordnung enden die rechtlichen Wirkungen der “Vorläufigen Besitzeinweisung” vom 08.04.2019 (§ 66 FlurbG).
5. Anträge auf Beteiligung von Nießbrauchern an den dem Eigentümer zur Last fallenden Beiträgen, auf Erhöhung oder Minderung des Pachtzinses oder auf Regelung des Pachtverhältnisses (§§ 69 und 70 FlurbG) sind – soweit sich die Beteiligten nicht einigen können – gemäß § 71 FlurbG spätestens drei Monate nach Erlass dieser Anordnung beim DLR Rheinpfalz zu stellen.

III. Anordnung der sofortigen Vollziehung
Die sofortige Vollziehung dieses Verwaltungsaktes nach § 80 Abs. 2 Satz 1 Nr. 4 der Verwaltungsgerichtsordnung (VwGO) in der Fassung vom 19.03.1991 (BGBl. I S. 686), zuletzt geändert durch Artikel 1 des Gesetzes vom 03.12.2020 (BGBl. I Nr. 59 S. 2694), wird angeordnet mit der Folge, dass Rechtsbehelfe gegen ihn keine aufschiebende Wirkung haben.

Begründung

1. Sachverhalt:
Der Flurbereinigungsplan wurde den Beteiligten gemäß § 59 Abs. 1 FlurbG bekannt gegeben.

Den im Anhörungstermin vom 03.12.2020 und innerhalb der Frist von 2 Wochen nach diesem Termin erhobenen Widersprüchen gegen den Flurbereinigungsplan wurde durch den Nachtrag I abgeholfen.
Der Flurbereinigungsplan ist unanfechtbar.

2. Gründe

2.1 Formelle Gründe

Diese Anordnung wird vom Dienstleistungszentrum Ländlicher Raum (DLR) Rheinpfalz als zuständige Flurbereinigungsbehörde erlassen (§ 3 Abs. 1 FlurbG).
Rechtsgrundlage ist der § 61 FlurbG. Die formellen Voraussetzungen des § 61 FlurbG zur Ausführungsanordnung liegen vor.

2.2 Materielle Gründe

Mit dieser Anordnung und dem genannten Stichtag entstehen die Ansprüche auf Ausbau der geplanten Anlagen, Geldzahlungen, Erstattungen und Pachtregelungen, vor allem aber gehen alle Rechte über. Rechtsgeschäftliche Verfügungen werden ab dem genannten Zeitpunkt über die neuen Grundstücke getroffen.
Die materiellen Voraussetzungen des § 61 FlurbG zur Ausführungsanordnung liegen vor.
Die sofortige Vollziehung dieser Anordnung liegt im überwiegenden Interesse der Beteiligten des Verfahrens. Die aufschiebende Wirkung des Rechtsbehelfs hätte zur Folge, dass der Grundstücksverkehr erheblich erschwert würde. In diesem Falle müssten die Teilnehmer bei der Veräußerung oder Belastung nach wie vor über die rechtlich noch existenten alten Grundstücke verfügen.
Die sofortige Vollziehung liegt aber auch im öffentlichen Interesse, da der Allgemeinheit im Hinblick auf die Verbesserung der Wettbewerbsfähigkeit der landwirtschaftlichen Betriebe und wegen der in die Flurbereinigung investierten erheblichen öffentlichen Mittel daran gelegen ist, die Ziele des Verfahrens möglichst bald herbeizuführen.
Die Voraussetzungen des § 80 Abs. 2 Satz 1 Nr. 4 der Verwaltungsgerichtsordnung (VwGO) sind damit gegeben.

Rechtsbehelfsbelehrung

Gegen diese Anordnung kann innerhalb eines Monats, beginnend mit dem 1. Tag der Öffentlichen Bekanntmachung, Widerspruch erhoben werden.
Der Widerspruch ist schriftlich oder zur Niederschrift beim

Dienstleistungszentrum Ländlicher Raum (DLR) Rheinpfalz,
Abt. Landentwicklung, Ländliche Bodenordnung,
Konrad-Adenauer-Straße 35, 67433 Neustadt

oder wahlweise bei der

Aufsichts- und Dienstleistungsdirektion (ADD),
- Obere Flurbereinigungsbehörde -,
Willy-Brandt-Platz 3, 54290 Trier

einzulegen.
Bei schriftlicher Einlegung des Widerspruchs ist die Widerspruchsfrist nur gewahrt, wenn der Widerspruch noch vor dem Ablauf der Frist bei einer der o.g. Behörden eingegangen ist.
Die Schriftform kann durch die elektronische Form ersetzt werden. In diesem Fall ist das elektronische Dokument mit einer qualifizierten elektronischen Signatur nach der Verordnung (EU) Nr. 910/2014 des Europäischen Parlaments und des Rates vom 23. Juli 2014 über elektronische Identifizierung und Vertrauensdienste für elektronische Transaktionen im Binnenmarkt und zur Aufhebung der Richtlinie 1999/93/EG (ABl. L 257 vom 28.8.2014, S. 73) in der jeweils geltenden Fassung zu versehen.
Bei der Erhebung des Widerspruchs durch elektronische Form bei dem **DLR** sind besondere technische Rahmenbedingungen zu beachten, die im Internet auf der Seite https://www.dlr.rlp.de/Landentwicklung/Verfahren/Alle/Service/Elektronische Kommunikation ausgeführt sind.
Bei der Erhebung des Widerspruchs durch elektronische Form bei der **ADD** sind besondere technische Rahmenbedingungen zu beachten, die im Internet auf der Seite www.add.rlp.de/de/service/Elektronische-Kommunikation/ ausgeführt sind.

Hinweis:
Informationspflicht zur Datenschutz-Grundverordnung
Die Verarbeitung der personenbezogenen Daten ist nach Art. 6 Abs. 1 Satz 1 lit. e und Abs. 3 Satz 1 lit. b Datenschutz-Grundverordnung (DS-GVO) i.V.m § 3 Landesdatenschutzgesetz (LDSG) zur Wahrnehmung der Aufgaben des Dienstleistungszentrums Ländlicher Raum (DLR), die im öffentlichen Interesse liegen oder in Ausübung öffentlicher Gewalt erfolgen, erforderlich. Hinsichtlich der Informationspflichten nach Art. 13 und 14 DS-GVO sowie der Betroffenenrechte nach Art.
15 ff. DS-GVO weisen wir auf die Datenschutzerklärung auf unserer Homepage https://www.dlr.rlp.de/Landentwicklung/Verfahren/Alle/Datenschutz hin.

Im Auftrag
gez. Knut Bauer
(Kommissarischer Abteilungsleiter)
Weitere Informationen zu diesem Flurbereinigungsverfahren sind im Internet unter https://www.dlr.rlp.de/Landentwicklung/Verfahren/Alle/V41156 zu finden.
Ansprechpartner für das Verfahren sind:
Projektleiter Carsten Wiesner, Tel. 06321/671-1203
Sachgebietsleiter Planung und Vermessung Hans Geymann,
Tel. 06321/671-1199
Sachgebietsleiterin Verwaltung Antoinette Hammel,
Tel. 06321/671-1204

Nichtamtlicher Teil

› Aktuelles aus der Eulenbücherei

Wir freuen uns sehr, wenn ihr mal wieder bei uns vorbeischaut.... wir haben weiterhin geöffnet, allerdings nur mit **Termin** und **AHA-Regeln**.
Terminvergabe bitte über „eulenbuecherei@web.de“ oder unter der Telefonnr. 962527 möglich!
Die Rückgabe der Medien ist auch während der Öffnungszeiten der Bäckerei Bollinger (tgl. 6.30-9.30/14.30-18 h, Mo u. Di. geschlossen) weiterhin möglich.
Kiste im Eingangsbereich zur Bücherei, Eingang neben der Bäckerei

Ilbesheim

Ortsbürgermeister: Peter Jean
Tel.: 06341/31908, Sprechzeit nach tel. Vereinbarung
www.ilbesheim.de

Amtlicher Teil

› Verunreinigung durch wilde Tauben

Liebe Mitbürgerinnen und Mitbürger,
es sind in letzter Zeit wieder vermehrt wilde Tauben in unserer Ortsgemeinde zu sehen. Da von ihnen eine extreme Verunreinigung ausgeht, möchte ich Sie bitten, die Tauben nicht anzufüttern bzw. ihnen Futter bereitzustellen. Für Ihr Verständnis wäre ich Ihnen sehr dankbar.

Peter Jean, Ortsbürgermeister

Datenschutz geht uns alle an...
Die DSGVO unterscheidet nicht zwischen öffentlich und nichtöffentlich. Somit gelten grundsätzlich sämtliche Vorschriften der DSGVO auch für Vereine.
blog.wittich.de
Diskutieren Sie mit uns über dieses Thema!

Impflingen

Ortsbürgermeister: Holger Kurz
Tel.: 0173/8215680, Sprechzeiten alle 14 Tage in geraden Wochen: Mittwoch 18-19 Uhr und nach Vereinbarung
www.impflingen.de

Amtlicher Teil

ÖFFENTLICHE BEKANNTMACHUNG

Dienstleistungszentrum Ländlicher Raum (DLR) Rheinpfalz
Abt. Landentwicklung, Ländliche Bodenordnung
Unternehmensflurbereinigung Impflingen B38 Süd
Aktenzeichen: 41228-HA6.1.
Vereinfachte Flurbereinigung Impflingen B38 Nord
Aktenzeichen. 41026-HA 6.1

67433 Neustadt, 15.04.2021
Konrad-Adenauer-Str. 35
Telefon: 06321/671-0
Telefax: 06321/671-1250
Internet: www.dlr.rlp.de

Das Dienstleistungszentrum Ländlicher Raum informiert zu der Aktion:

„Mehr Grün durch Flurbereinigung“

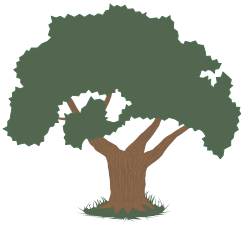

Die Teilnehmergemeinschaften in den Flurbereinigungsverfahren Impflingen B38 Süd und Impflingen B38 Nord stellen im Rahmen der Aktion "Mehr Grün durch Flurbereinigung" jedem Verfahrensbeteiligten heimische Laubbäume, Obstbäume (Hochstamm) sowie Sträucher (Blütensträucher, Hecken, Kletter- und Schlingpflanzen,(keine Ziergehölze) gemäß den anhängenden Pflanzenlisten (Anlagen zum Antrag) kostenlos zur Verfügung. Die Pflanz- und Pflegearbeiten obliegen den Teilnehmern.

Antragsvordrucke sind beim Vorsitzenden der Teilnehmergemeinschaft, Herrn Karl-Friedrich Junker, Sonnenberghof, 76831 Impflingen und bei Herrn Robert Kintscher, im DLR Rheinpfalz, Konrad-Adenauer-Straße 35, 67433 Neustadt erhältlich.

Antragsteller werden von Herrn Kintscher gerne telefonisch beraten. Unter der Rufnummer **06321/671-1118** (DLR) ist er tagsüber zu erreichen.

Anträge sind bis zum 30. Juni 2021 (Ausschlussfrist) einzureichen beim:

Dienstleistungszentrum Ländlicher Raum (DLR) Rheinpfalz,
z. Hd. Herrn Kintscher,
Konrad-Adenauer-Str. 35, 67433 Neustadt a.d.W.

Im Auftrag

gez. Knut Bauer

(Kommissarischer Abteilungsleiter)

Nichtamtlicher Teil

› Aktuelles aus der Eulenbücherei Heuchelheim-Klingen

Wir freuen uns sehr, wenn ihr mal wieder bei uns vorbeischaut.... wir haben weiterhin geöffnet, allerdings nur mit **Termin** und **AHA-Regeln**.
Terminvergabe bitte über „eulenbuecherei@web.de“ oder unter der Telefonnr. 962527 möglich!
Die Rückgabe der Medien ist auch während der Öffnungszeiten der Bäckerei Bollinger (tgl. 6.30-9.30/14.30-18 h, Mo u. Di. geschlossen) weiterhin möglich.
Kiste im Eingangsbereich zur Bücherei, Eingang neben der Bäckerei

Knöringen

Ortsbürgermeister: Dieter Ditsch
Tel.: 06341/62521, Sprechzeiten: nach Vereinbarung
www.knoeringen.de

Leinsweiler

Ortsbürgermeister: Thomas Stübinger
Tel.: 0171/6807583, Sprechzeit: nach Vereinbarung
www.leinsweiler.de

Amtlicher Teil

› Bekanntmachung der Offenlegung

des Entwurfs der Haushaltssatzung mit Haushaltsplan für die Haushaltsjahre 2021/2022 der Ortsgemeinde Leinsweiler

Gemäß § 97 Abs. 1 Gemeindeordnung (GemO) ist der Entwurf der Haushaltssatzung mit Haushaltsplan und seinen Anlagen vor Beschlussfassung zur Einsichtnahme durch die Einwohner verfügbar zu halten. Die Möglichkeit zur Einsichtnahme besteht ab dem Tag dieser Bekanntmachung bis zur Beschlussfassung durch den Gemeinderat (voraussichtlich am 18.05.2021).
Ab dem Tag dieser Bekanntmachung können innerhalb einer Frist von 14 Tagen Vorschläge zum Entwurf der Haushaltssatzung, des Haushaltsplans oder seiner Anlagen durch die Einwohner eingereicht werden. Diese sind schriftlich bei der Verbandsgemeindeverwaltung Landau-Land, An 44 Nr. 31, 76829 Landau oder elektronisch an info@landau-land.de einzureichen. Der Gemeinderat wird rechtzeitig vor ihrem Beschluss über die Haushaltssatzung über die innerhalb dieser Frist eingegangenen Vorschläge in öffentlicher Sitzung beraten und entscheiden.
Der Entwurf der Haushaltssatzung, des Haushaltsplans oder seiner Anlagen sind auf der Homepage www.landau-land.de der Verbandsgemeindeverwaltung Landau-Land unter der Rubrik „Politik und Verwaltung / Finanzen / Offenlage Haushaltspläne“ eingestellt. Wegen der aktuellen Corona-Pandemie besteht die Möglichkeit der Einsichtnahme mittels der auf der vorstehenden Homepage eingestellten Entwurfsunterlagen oder falls keine elektronische Einsichtnahme genommen werden kann, nach vorheriger telefonischer Terminabsprache unter der Telefonnummer 06341 / 143-121 bei der Verbandsgemeindeverwaltung Landau-Land, An 44 Nr. 31, Zimmer 1.05.

Landau in der Pfalz, 26.04.2021
Verbandsgemeinde Landau-Land
Torsten Blank, Bürgermeister

Ranschbach

Ortsbürgermeister: Thorsten Doll
Tel.: 06345/93058,
Sprechzeit nach Vereinbarung, www.ranschbach.de

Amtlicher Teil

› Absage Seniorennachmittag

Liebe Mitbürgerinnen und Mitbürger,
liebe Seniorinnen und Senioren,
niemand hätte vor mehr als einem Jahr - als uns die Pandemie erreichte - gedacht, dass wir heute immer noch alltäglich mit großen Einschränkungen leben müssen. Doch was bleibt uns übrig? **Die Situation zwingt uns erneut dazu, den für den 5. Mai 2021 im Veranstaltungskalender geplanten Seniorennachmittag abzusagen.**
Wir können ein Ende der Pandemie kaum erwarten und leisten mit jedem Tag gemeinsam unseren Beitrag dazu, dass diese Situation eine Besserung findet. In diesen Zeiten der Distanz verbindet uns dieses Ziel und lässt uns gemeinsam auf geselligere Zeiten hoffen.
Passen Sie bitte weiterhin gut auf sich auf und bleiben Sie gesund.

Ihr Thorsten Doll, Ortsbürgermeister

Nichtamtlicher Teil

› Förderverein der Freiwilligen Feuerwehr

Ausfall des Hohenbergfestes am 1. Mai 2021

Der Förderverein der Freiwilligen Feuerwehr Birkweiler teilt mit, dass das traditionelle Hohenbergfest am 1. Mai in diesem Jahr aus aktuellem Anlass ausfällt. Vielen Dank für Ihr Verständnis.

Siebeldingen

Ortsbürgermeister: Peter Klein
Tel.: 06345/407986, Sprechzeit n.V. u. jeden 1.Montag im Monat 16.30-17.30 Uhr, www.siebeldingen.de

Amtlicher Teil

› Ablagerung von Grünabfällen

Größere Mengen Grünabfälle wurden in letzter Zeit auf gemeindeeigenen Flächen, besonders auf dem Weg entlang der Bahntrasse, abgelagert.
Wir weisen darauf hin, dass Grünabfälle (z. B. Rasenschnitt, Heckenschnitt) nicht auf gemeindeeigenen Grundstücken entsorgt oder zwischengelagert werden dürfen.
Zuwiderhandlungen werden wir zur Anzeige bringen.
Grünabfälle können auf dem eigenen Grundstück kompostiert oder mittels der grünen Mülltonne entsorgt werden.
Größere Mengen an Grünabfällen nehmen die Abfallwirtschaftszentren Edesheim oder Billigheim-Ingenheim kostenlos entgegen.

Verbandsgemeindeverwaltung Landau-Land
als örtliche Ordnungsbehörde

Nichtamtlicher Teil

› Förderverein der Freiwilligen Feuerwehr

Ausfall des Hohenbergfestes am 1. Mai 2021

Der Förderverein der Freiwilligen Feuerwehr Birkweiler teilt mit, dass das traditionelle Hohenbergfest am 1. Mai in diesem Jahr aus aktuellem Anlass ausfällt. Vielen Dank für Ihr Verständnis.

Walsheim

Ortsbürgermeister: Jörg Keller
Tel. 06341/136307, Sprechzeit nach Vereinbarung, www.walsheim.com

Nichtamtlicher Teil

› Deutsche Glasfaser

Jürgen Ullrich ist persönlicher Berater zum Thema Glasfaseranbindung. Kontaktieren Sie ihn gerne telefonisch oder per Email und vereinbaren ein gemeinsames, persönliches Beratungsgespräch. Alternativ ist eine Telefon- oder Videoberatung via Zoom möglich.
Tel. 02861/8133410 oder Mobil 01573/1803545
E-Mail: ullrichswelt@web.de

DATENSCHUTZ GEHT UNS ALLE AN...
Diskutieren Sie mit uns auf
blog.wittich.de!

Aus der Region

› Ökumenischer Wortgottesdienst für Ehepaare

„Da berühren sich Himmel und Erde“

Der Mai ist traditionell immer noch ein beliebter Monat zum Heiraten. Der Frühling ist da... die Natur blüht auf... und für manche auch die Liebe....
Was liegt da näher, als sich zu freuen an der Liebe zueinander, zu danken für das gemeinsame Miteinander und Gottes Segen zu erbitten für Ehe und Familie.
So laden wir Ehepaare aller christlichen Konfessionen ein zu einem digitalen ökumenischen Wortgottesdienst am **7. Mai 2021 um 19:00 Uhr**.
Der Gottesdienst wird live gestreamt aus der **Hauskirche des Schönstattzentrums Marienpfalz Herxheim.**
Mitwirkende sind Ehepaare aus der Schönstattfamilienbewegung Speyer, Herr Prädikant Theo Wollenschläger und Herr Pfarrer Michael Hergl. Verschiedene Elemente, unter anderem ein Text aus der Hl. Schrift und eine Bildbetrachtung dienen dabei als Anregung für ein (kurzes) Ehegespräch. Wenn Sie mitfeiern wollen, mögen Sie vielleicht eine Kerze anzünden und die Bibel bereitlegen. Nach dem Gottesdienst wäre eine gute Gelegenheit, mit Ihrem Ehepartner den Abend bei einem Glas Sekt ausklingen zu lassen. Folgender Link führt Sie zum Livestream:
https://kurzelinks.de/Paargottesdienst
Diesen Link finden Sie auch auf der Homepage des Schönstattzentrums www.marienpfalz.de unter der Rubrik „Veranstaltungen“ wieder. Sie können den Gottesdienst während des gesamten Maimonats abrufen.
Bei technischen Schwierigkeiten und Fragen stehen wir Ihnen unter der Telefon Nr.: 015736669316 zur Verfügung.

WITTICH MEDIEN
LINUS WITTICH
Lokal informiert. Druck. Internet. Mobil.

Impressum

Herausgeber:	Verbandsgemeinde Landau-Land 76829 Landau, An 44, Nr. 31
Druck:	Druckhaus WITTICH KG
Verlag:	LINUS WITTICH Medien KG
Anschrift:	54343 Föhren, Europa-Allee 2 (Industriepark Region Trier, IRT)
Redaktionell Verantwortlich:	Verbandsgemeinde Landau-Land Torsten Blank, Bürgermeister
Redaktion:	Nikola Krumholz amtsblatt@landau-land.de
Anzeigen:	Melina Franklin, Produktionsleiterin
Erscheinungsweise:	nach Bedarf
Zustellung:	Kostenlose Zustellung an alle Haushalte, Einzelbezug über den Verlag
Reklamationen Zustellung:	Tel. 06502 9147-0 E-Mail: vertrieb@wittich-foehren.de

Für Anzeigenveröffentlichungen und Fremdbeilagen gelten unsere Allgemeinen Geschäftsbedingungen und die zur Zeit gültige Anzeigenpreisliste. Für Textveröffentlichungen gelten unsere Allgemeinen Geschäftsbedingungen. Namentlich gekennzeichnete Artikel geben nicht unbedingt die Meinung der Redaktion wieder. Bei Nichtlieferung ohne Verschulden des Verlages oder infolge höherer Gewalt, Unruhen, Störung des Arbeitsfriedens, bestehen keine Ansprüche gegen den Verlag.

Buntes Landau-Land-Leben

Billigheim-Ingenheim

Die Kinder der Kita „Die kleinen Strolche“ in Billigheim vertreiben den Winter

Da auch dieses Jahr kein Sommertagumzug (Lätare) in der Gemeinde stattfinden durfte, beschlossen wir Kinder und Erzieher*innen der Kita „Die kleinen Strolche“ aus Billigheim unseren eigenen kleinen coronakonformen Umzug zu veranstalten.
Mit unseren selbstgebastelten, bunten Sommertags-Stecken liefen wir eine große Runde in unserem Garten und sangen dabei unsere Sommertags-Lieder, um die Sonne anzulocken.
Anschließend gab es noch ein „Streitgespräch“ zwischen dem Winter (Annelene) und dem Sommer (Birgit), welches letztendlich der Sommer gewann. Somit wurde der Winter erfolgreich vertrieben und zum Abschluss bekam jedes Kind noch eine leckere Hefebrezel.
**Wir freuen uns auf die wärmenden Sonnenstrahlen,
die Kinder und das Team der Kita „Die kleinen Strolche“.**

100-Jährige sorgt für angemessene Spatzen-Nistmöglichkeit

Frau Agathe Sehlmacher, eine 100-jährige Frau aus Ingenheim, überraschte vor wenigen Tagen ein Mitglied der NVS-Ortsgruppe Billigheim-Ingenheim mit einem Anruf. Sie beobachte von ihrem Sessel aus täglich voll Freude die vielen Vögel in ihrem Vorgarten, die das ganze Jahr über von ihr gefüttert werden. Sorgen machten ihr aber die vielen Spatzen, die bei ihr wohl nicht genügend Nistmöglichkeiten finden könnten, weil es doch Kolonienbrüter seien. Sie hätte gelesen, dass es Spatzennisthäuser gäbe und wollte beim NVS anfragen, ob über den Naturschutz so etwas zu besorgen wäre. In der Tat konnte die Anfrage der Dame positiv beschieden werden: Ein solches Sperlingskolonienhaus befand sich noch im Nistkastenvorrat des NVS.

Der Vorsitzende der Ortsgruppe erfüllte mit einem weiteren Helfer umgehend den Wunsch dieser hochbetagten Vogelfreundin. Das Spatzenhaus wurde an einer Schuppenwand ihres Anwesens mit Ausrichtung nach Osten angebracht. Wir hoffen, dass sich die Spatzen in ihrer neuen „Komfortwohnung“ wohlfühlen und zur Freude ihrer Stifterin ihre Stimmen hören lassen.

Dass es sich Frau Sehlmacher nicht nehmen ließ, ihre Wunscherfüllung mit einem großzügigen Spendenbetrag für den NVS zu unterstützen, ist beispielhaft. Der NVS bedankt sich für dieses vorbildliche Eintreten für den Vogel- und Naturschutz. Im Sinne der Aktion „...mehr machen mit“ zeigt dies, dass das Eintreten für mehr Naturschutz keine Altersgrenzen kennen muss!

Frankweiler

Wald mit Wild

„Das ist des Jägers Ehrenschild, dass er beschützt und hegt sein Wild ...“ - diesen Leitspruch kennt jeder Jäger und diesen haben die Jäger aus Frankweiler wieder umgesetzt. Was ist der Hintergrund? Man steckt gewissermaßen in der Zwickmühle, einerseits will mal das Wild schützen, andererseits werden höhere Abschüsse zum Zwecke klimaresilenter Wälder gefordert, also Bäume, die im Klimawandel besser bestehen können. Wenn aber das Futter knapp ist, die Winterruhe durch den Freizeitdruck in den Wäldern dauernd unterbrochen wird, geht dies zu Lasten der Bäume.

Damit wir auch weiterhin Wald mit Wild (hier speziell Rehe) haben, andererseits die Anpflanzungen geschützt werden, wurden in den letzten Monaten - noch rechtzeitig vor Einschränkungen durch Corona und einzeln oder in Familiengruppe - die Ärmel hochgekrempelt.

Buntes Landau-Land-Leben

Zwei brachliegende Flächen, ökologisch nicht genutzt, wurden aufbereitet. In Handarbeit sind über Wochen die Flächen geräumt worden, bereinigt (leider auch von Müll) und dann für die Aussaat vorbereitet. Jetzt gilt es diese Flächen zu schützen, bis das Saatgut angewachsen ist, um dann dem Wild, Hasen, Insekten einen entsprechenden Lebensraum zu bieten. Stehen diese Äsungsflächen zur Verfügung, soll der Druck im Bereich der Neuanpflanzungen erhöht werden, um so den Waldnachwuchs vor Verbiss zu schützen, dem Wild aber parallel in den durch Corona überlaufenen Wäldern trotzdem noch ein Nahrungsangebot zu bieten.

Die Jäger appellieren dringend an die Waldbesucher, diese Flächen nicht zu betreten. Gleichzeitig erfolgt erneut die Aufforderung, keinen Müll im Wald zu hinterlassen und die Hunde an die Leine zu nehmen. Auch einfaches Bonbon-Papier / eine Plastiktüte kann zum qualvollen Tod führen, und erst vor wenigen Tagen wurde ein kleines Wildschwein von zwei freilaufenden Hunden zu Tode gehetzt.

Bilder von der Bereinigung und der Aussaat Foto: Christian Rong

Knöringen

› Blühwiese angelegt

Die Gemeinde Knöringen hat auf der Streuobstwiese in der Gemarkung „Im Dammheimer Teich“ eine Bienenweide angelegt.

Bedanken möchten wir uns bei Johannes Hörner und Philipp Guhmann für die großartige Unterstützung.

Dieter Ditsch

Buntes Landau-Land-Leben

Ranschbach

› Kindergartenkinder überreichen Plakat an Deutsche Glasfaser

Für den Servicepunkt der Deutschen Glasfaser in Ranschbach gestalteten die Ranschbacher Kindergartenkinder ein Plakat, welches am vergangenen Freitag von einer kleinen Delegation der Kinder an Herrn Drawer, Projektmanager FTTH Deutsche Glasfaser, auf dem Spielplatz überreicht wurde.

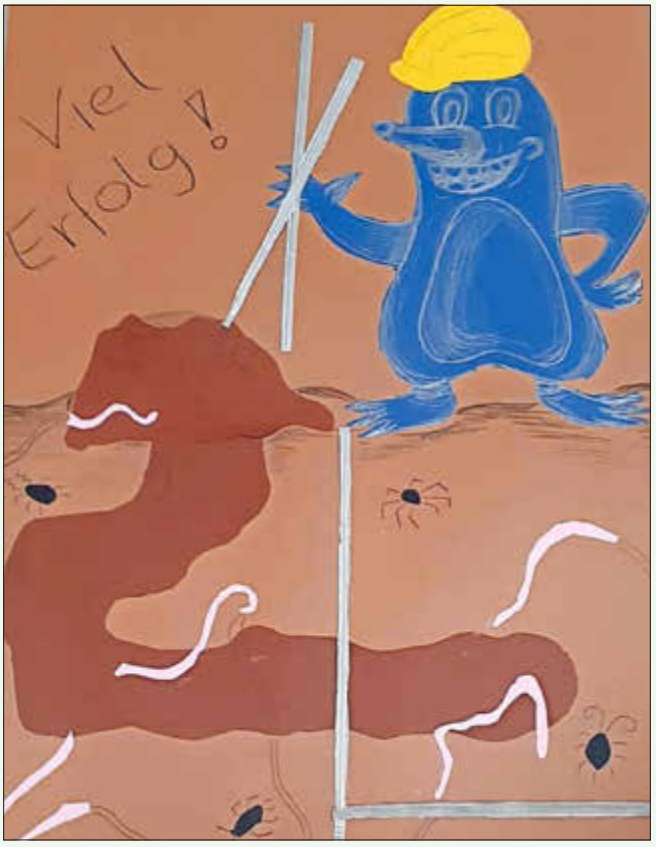

„Die Breitbandversorgung ist ein wichtiges Projekt für die Zukunft von Ranschbach. Und was steht mehr als Symbol für die Zukunft als unsere Kinder?", begleitete Ortsbürgermeister Thorsten Doll die Übergabe und stellte fest: „Es scheint kein Zufall zu sein, dass der für den Tiefbau zuständige Maulwurf auf dem Bild die Farbe der Deutschen Glasfaser trägt. Das Plakat ist eine schöne Geste und soll die Deutsche Glasfaser in Ranschbach herzlich willkommen heißen." Herr Drawer bedankte sich bei den Kindern mit einer großen Tüte voller Malstifte und Gummibärchen.

Luca Braun gestaltete das Plakat mit den Kindern während seinem Einsatz im Kindergarten als Krankheitsvertretung. DANKE an Luca und an alle Kids, die mitgewirkt haben!

› Geschwindigkeitsanzeigen an Ortseingängen

Nachdem im Gemeinderat über den Kauf von Geschwindigkeitsanzeigegeräten beraten wurde, machte die **Pfalzwerke** auf ein neues Projekt aufmerksam, das solche Geräte leihweise an Gemeinden für einen bestimmten Zeitraum zur Verfügung stellt. Ranschbach ist Pilotgemeinde in diesem Projekt und kann als erste Kommune wichtige Erkenntnisse gewinnen und Erfahrungen sammeln, bevor man sich für einen Kauf dieser kostenintensiven Geräte entscheidet.

Eine Speicherung der Messungen ermöglicht dabei eine Auswertung der Verkehrssituation in diesen Bereichen.

Beide Bilder zeigen keine Geschwindigkeitsüberschreitung. Dies liegt ausschließlich daran, dass die grüne Anzeige sich besser fotografieren lässt, als die rot blinkende ;-)

Danke an die Pfalzwerke für die Berücksichtigung in diesem sinnvollen Projekt!

(Thorsten Doll)

Aus den Kirchengemeinden in Landau-Land

Katholische Kirchen- bzw. Pfarrgemeinden

› Kath. Pfarrei Hl. Maria Magdalena Klingenmünster

der Gemeinden Billigheim mit Mühlhofen; Ingenheim mit Appenhofen und Heuchelheim–Klingen, Eschbach mit Leinsweiler, Göcklingen, Ranschbach, Klingenmünster und Gleiszellen-Gleishorbach:
Pfarramt Klingenmünster
Im Stift 13, 76889 Klingenmünster
Tel. 06349-995980, email: pfarramt.klingenmuenster@bistum-speyer.de
Homepage: pfarrei-klingenmuenster.de
Wichtige Hinweise:
Für die Messen am Wochenende ist eine Anmeldung im Pfarrbüro unter Tel. 06349-99598-0 erforderlich. Anmeldungen über den Anrufbeantworter oder per Email gelten nur nach Bestätigung durch das Pfarrbüro.
Bitte beachten Sie, dass alle aufgeführten Gottesdienste und Termine nur unter Vorbehalt sind.
Ab einem Inzidenz-Wert von 100 werden nach Beschluss des Pfarreirats alle Gottesdienste ausgesetzt. Bitte melden Sie sich trotzdem weiterhin wie gewohnt für die Gottesdienst am Wochenende an. Falls ein Gottesdienst, für den Sie sich im Pfarrbüro angemeldet haben, ausfällt, werden Sie benachrichtigt.
Hotline mit aktuellen Informationen der Pfarrei: 06349/99598-23
Gottesdienste vom 29.04.2021 – 06.05.2021:
Donnerstag, 29.04.
18.30 Uhr Eschbach – Eucharistiefeier
Samstag, 01.05.
Kollekte: für die Aufgaben der Pfarrei (KiGem)
18.30 Uhr Billigheim - Eucharistiefeier zur Kirchweih, anschl. Eröffnung des Marienmonats Mai
18.30 Uhr Ranschbach - Eucharistiefeier, anschl. Eröffnung des Marienmonats Mai
3. Sterbeamt f. Annette Schmitt, geb. Braun
f. Felicia Gillen
f. Heidi u. Anneliese Breining
Sonntag, 02.05. - 5. Sonntag der Osterzeit
Kollekte: für die Aufgaben der Pfarrei (KiGem)
09.00 Uhr Göcklingen - Eucharistiefeier
1. Sterbeamt f. Hans Stortz
f. Eduard Buckel u. A.
10.30 Uhr Klingenmünster - Eucharistiefeier
18.30 Uhr Göcklingen - Maiandacht
Montag, 03.05.
08.30 Uhr Göcklingen - Rosenkranz
Dienstag, 04.05.
18.00 Uhr Klingenmünster - Eucharistiefeier
18.30 Uhr Göcklingen - Maiandacht der Kfd
Mittwoch, 05.05.
18.30 Uhr Göcklingen - Eucharistiefeier
f. Pfr. Otto Brauner
Donnerstag, 06.05.
18.30 Uhr Eschbach - Eucharistiefeier, gestaltet von der Kfd, anschl. Gebet um geistl. Berufungen und Aussetzung
f. verst. Mitglieder der Kfd
f. Linchen u. Eduard Bentz

Anmelde- und telefonische Sprechzeiten:
montags von 10.00 Uhr -11.00 Uhr
dienstags bis donnerstags 09.00 Uhr – 11.00 Uhr
donnerstags zusätzlich 15.00 Uhr – 18.00 Uhr
freitags: keine Anmeldungen mehr möglich / Pfarrbüro geschlossen
Bitte nicht vergessen:
eigenen Mund-Nasen-Schutz (ffp2-Maske oder medizinische Maske) und Gotteslob mitbringen
Sekretärinnen:
Tel. 06349/99598-0
Seelsorger/innen:
Unsere Seelsorger stehen Ihnen weiterhin telefonisch zur Verfügung:
Pfarrer Marco Gabriel:
Tel.: 06349/99598-12; mobil: 0151-14879971,
email: marco.gabriel@bistum-speyer.de
Kpl. P. Damian C. Ugwuanyi SMMM:
Tel. 06349/99598-21; Tel: 06343-9880543; mobil: 0151-14880001
email: damian.ugwuanyi@bistum-speyer.de
Gemeindereferentin Doris Burkhart:
Tel.: 06349799598-22; mobil: 0151-14879572,
email: doris.burkhart@bistum-speyer.de
Gemeindereferent Martin Dyjecinski:
Tel.: 06349/99598-20; mobil: 0151-14880002,
email: martin.dyjecinski@bistum-speyer.de

Pk-ha

› Kath. Kirche Birkweiler - St. Bartholomäus

Sa, 01.05.
18.00 Uhr Vorabendmesse
Di, 04.05.
18.00 Uhr Rosenkranzgebet
18.30 Uhr hl. Messe für die armen Seelen

› Katholische Kirchengemeinde Insheim / Impflingen

Gottesdienste & Termine
Alle Gottesdienste (außer Paulus Stift) sind in unserer Pfarrei zurzeit öffentlich.
Wer die heilige Messe am Wochenende besuchen will, muss sich im Pfarrbüro bis spätestens freitags um 12.00 Uhr mit vollständiger Anschrift und Telefonnummer anmelden. Dies ist möglich über die Homepage der Pfarrei (Rubrik Gottesdienste), per E-Mail unter pfarramt.herxheim@bistum-speyer.de oder telefonisch (07276/987100).
An Werktagen liegen Teilnehmerlisten aus, in die man sich eintragen muss.
(Die ausführlichen Regelungen finden Sie im aktuellen Pfarrbrief unter ‚Für die ganze Pfarrei‘.)
Sonntag, 02.05.2021
10.30 Uhr: Wort-Gottes-Feier mit Kommunionspendung
Montag, 03.05.2021
ab 9.00 Uhr: Krankenkommunion
(Spitzengasse, Hohneisergasse, Sandweg)
ab 14.00 Uhr: Krankenkommunion
(Kettelerstraße, Kirchgasse, Kandeler Straße)
Dienstag, 04.05.2021
18.30 Uhr: Maiandacht

Aus den Kirchengemeinden in Landau-Land

Mittwoch, 05.05.2021
19.00 Uhr: Amt
Samstag, 08.05.2021
17.00 Uhr: Vorabendgottesdienst
Alle Termine und Informationen für die ganze Pfarrei finden Sie im aktuellen Pfarrbrief.
Diesen erhalten Sie als Einzelausgabe am Ausgang unserer Kirche für 1,50 € pro Stück oder als Jahresabo für 15,-- € (inkl. Zustellung).
Abobestellungen bitte an das Pfarrbüro in Herxheim unter Telefon 07276 987100.
Außerdem im Internet unter www.laurentius-herxheim.de

› Kath. Kirche Knöringen - St. Philippus und St. Jakobus

Mo, 03.05.
18.00 Uhr Amt
Mi, 05.05.
18.00 Uhr Maiandacht
Vorankündigung:
Am Samstag, 08.05.2021 feiert die Gemeinde anlässl. des 250. Kirchenjubiläums um 18.00 Uhr die Vorabendmesse als Hochamt.

Protestantische Kirchengemeinden

› Prot. Kirchengemeinde Billigheim-Ingenheim

Appenhofen • Billigheim • Ingenheim • Mühlhofen
Prot. Pfarramt
Adresse: Hauptstr. 4, 76831 Billigheim-Ingenheim
Telefon: 06349 929283
Internet: www.kirche-billigheim-ingenheim.de
Mail ans Pfarramt: pfarramt.ingenheim@evkirchepfalz.de
Mail an Pfr. Heinlein: stephan.heinlein@evkirchepfalz.de
Das Pfarrbüro ist montags, dienstags und donnerstags von 9-11 Uhr besetzt. Wenn Sie uns im Büro besuchen möchten, bitten wir um vorherige Anmeldung. Wir bitten Sie, Ihre FFP 2 Masken oder medizinische Masken im Pfarrbüro zu tragen. Vielen Dank für Ihr Verständnis.
Gottesdienst, 02.05.2021
Evangelische Kirche Billigheim
10.00 Uhr Gottesdienst (Pfr. Stephan Heinlein)
Vorschau, Anmeldung erbeten!
Wir gehen an die Luft!
Unsere Gottesdienste an Christi Himmelfahrt (13.5.), am 16.5 (Ökumenischer Familiengottesdienst zur Tauferinnerung) und an Pfingsten (23.5.) finden im Freien statt!
13.5.21 Reisesegen zur Himmelfahrt in der Region an vier Orten: 9 Uhr Rohrbach, 9.45 Uhr Billigheim, 10.30 Uhr Klingen, 11.15 Uhr Nikolauskapelle Klingenmünster, Anmeldung (Ort, mit Name, Adr., Tel.) bei der Standard-Assistenz, Tel. 06343-700-2222 (werktags, 8-12 Uhr), E-Mail sta.bad.bergzabern@evkirchepfalz.de
16.5.21, 14 Uhr: Ökumenischer Familiengottesdienst im Grünen zu Tauferinnerung neben der Johann-Baptist-Kapelle in Appenhofen, Anmeldung (mit Name, Adr., Tel.) im ev. Pfarramt: 06349 929283, E-Mail pfarramt.ingenheim@evkirchepfalz.de
23.5.21, 10 Uhr: Stationengottesdienst am Biblischen Garten und um die Martinskirche Billigheim an Pfingsten. Wir verteilen die Elemente unseres Gottesdienstes auf unser Gelände und begehen ihn gemeinsam.
Herzliche Einladung!
Konfi-Zeit: Termine per ZOOM
Jahrgang 2021: 11.5., 25.5.
Jahrgang 2022: 4.5., 18.5., 1.6.

› Prot. Kirchengemeinde Birkweiler und Ranschbach

Herzliche Einladung zum Gottesdienst:
Sonntag, 2. Mai, 10.00 Uhr, zentral in der Prot. Kirche in Godramstein mit Vikarin Almendra García de Reuter und Lektorin Kerstin Schultz; sie halten eine Dialogpredigt und neben Dr. Klaus Perret an der Orgel musiziert das Tango-Duo Melanie & David mit Gitarre und Gesang. Zu diesem Gottesdienst müssen Sie sich vorab im Prot. Pfarramt in Godramstein anmelden (Tel. 06341 / 62880). Danke für Ihr Verständnis!
Presbyteriumssitzung Birkweiler-Ranschbach:
Montag, 3. Mai, 19.00 Uhr, im Dorfgemeinschaftshaus
Alles Wissenswerte rund um unsere Kirchengemeinden ist immer auch nachzulesen auf der **Homepage** unter www.koop-nordwest.de oder www.evkirche-queichtal.de, dort: Godramstein - oder im **neuen Gemeindebrief**.

› Prot. Kirchengemeinde Am Hainbach in Böchingen

der Gemeinden Böchingen, Burrweiler, Flemlingen, Knöringen, Roschbach und Walsheim
Homepage: www.kirchengemeinde-am-hainbach.de
Liebe Gemeinde,
zusammen mit unserer Kooperationsgemeinde Nußdorf feiern wir ab sofort und bis auf Weiteres jeden Sonntag um 9:00 Uhr einen digitalen Frühstücksgottesdienst. So können Sie mitmachen:
Zuerst App herunterladen:
http://zoom.us/client/latest/ZoomInstaller.exe
Kurz vor dem Gottesdienst:
App öffnen -„Teilnehmen" anklicken
Meeting-ID: 832 9815 7486
Passwort: wo2oder3
Sie sind herzlich eingeladen!

› Prot. Pfarramt Mörzheim für Ilbesheim, Leinsweiler und Eschbach

(Auf der Mauer 15, 76831 Ilbesheim, Tel.: 06341/33424)
Homepage mit Live-Gottesdiensten
Unter **www.kirche-moerzheim-wollmesheim.de/Gottesdienst-Videoclips, Videos, Telefonandachten, Gottesdienstlinks** findet man Live-Gottesdienste, Videoclips und Andachten!
Telefon-Andachten: 06359/9535292 oder 07051/9352675. Einfach anrufen und Andacht hören!

› Prot. Kirchengemeinde Ilbesheim

9. Mai erster Gottesdienst nach Kircheninnenrenovierung
Da inzwischen die stoffummantelten Leitungen geliefert wurden, werden am 29. April die Kronleuchter und Wandleuchten installiert. Am 4. Mai folgt der Zusammenbau der Orgel. So kann am 9. Mai um 10.30 Uhr der erste Gottesdienst nach der Kircheninnenrenovierung gefeiert werden. - Bitte kommen Sie

Aus den Kirchengemeinden in Landau-Land

am 2. Mai 2021 um 10.30 Uhr zum Gottesdienst in die Martinskirche in Leinsweiler (Lektorin Heide Oerther) oder in die Prot. Kirche in Wollmesheim (Prädikantin Wiltrud Kleiner).
Konfirmandenarbeit
Am Donnerstag, 29. April 2021, 17.00-18.00 Uhr: Virtueller Unterricht über „Zoom"
Gemeinsame Veranstaltungen siehe unter „**Prot. Pfarramt Mörzheim für Leinsweiler, Eschbach und Ilbesheim"**

› Prot. Kirchengemeinde Leinsweiler mit Eschbach

Gottesdienst:
2. Mai 2021 (Kantate - singet!):
10.30 Uhr, Martinskirche: Lektorin Heide Oerther (Organist: Thomas Leiner)
Konfirmandenarbeit
Am Donnerstag, 29. April 2021, 17.00-18.00 Uhr: Virtueller Unterricht über „Zoom"
Weitere Informationen siehe oben unter „Prot. Pfarramt Mörzheim für Ilbesheim, Leinsweiler und Eschbach"!

› Prot. Kirchengemeinde Frankweiler

Sonntag, 2. Mai 2021
09.00 Uhr: Gottesdienst in Gleisweiler
10.00 Uhr: Gottesdienst in Rhodt
Wir bitten um Anmeldung per Telefon (06323/2942) oder per Mail (pfarramt.rhodt@evkirchepfalz.de)
Nachbarschaftshilfe Frankweiler: Tel: 0176/ 94 12 96 23

› Prot. Kirchengemeinden Göcklingen, Heuchelheim und Klingen

Gottesdienst am 2.05.2021
10.00 Uhr Göcklingen (Helfrich)

› Protestantische Kirchengemeinde Impflingen

Gottesdienste
Wir feiern jetzt wieder Gottesdienste vor und in der Kirche. Wenn Sie kommen möchten, bringen Sie bitte eine medizinische oder FFP2-Maske mit. Diese ist während des gesamten Gottesdienstes auch im Freien zu tragen. Sollten Sie Krankheitssymptome haben, bleiben Sie bitte zu Ihren und zum Schutz der anderen zu Hause. Und halten Sie sich bitte unbedingt an die Hygiene-Vorschriften. Wir müssen auch die Kontaktdaten der Gottesdienstbesucher aufnehmen und diese einen Monat lang speichern. Kommen Sie daher bitte rechtzeitig zum Gottesdienst.

Nachbarschaftshilfe
Da gerade unsere älteren Mitbürger jetzt viel Unterstützung brauchen, bietet die Kirchengemeinde an, Ihnen zu helfen. Wir bringen Ihnen gern Einkäufe mit und sind auch sonst für Sie da. Wenn Sie Unterstützung brauchen, wenden Sie sich bitte an das Pfarramt. Wir versuchen dann, Ihnen weiter zu helfen. Ein herzliches Dankeschön an alle, die sich für Ihre Mitmenschen engagieren.
Wenn Sie Hilfe brauchen, wenden Sie sich bitte an Pfarrer Flint Tel.: 06341-86776 oder per Email: pfarramt.impflingen@evkirchepfalz.de. Wir werden uns dann um alles Weitere kümmern.
Konfirmanden
Wegen der Corona-Schutzmaßnahmen pausieren wir noch.
Gottesdienste:
So. 2. Mai 9.15 Uhr Gottesdienst (Flint)
Termine:
Zur Zeit finden keine Gruppen und Kreise statt.

› Prot. Kirchengemeinde Siebeldingen

Herzliche Einladung zum Gottesdienst:
Sonntag, 2. Mai, 10.00 Uhr, zentral in der Prot. Kirche in Godramstein mit Vikarin Almendra García de Reuter und Lektorin Kerstin Schultz; sie halten eine Dialogpredigt und neben Dr. Klaus Perret an der Orgel musiziert das Tango-Duo Melanie & David mit Gitarre und Gesang. Zu diesem Gottesdienst müssen Sie sich vorab im Prot. Pfarramt in Godramstein anmelden (Tel. 06341 / 62880). Danke für Ihr Verständnis!

Der nächste **Gottesdienst** hier in **Siebeldingen** ist dann am **Sonntag, den 9. Mai, um 10.00 Uhr** mit Prädikantin Wiltrud Kleiner.
Alle Gottesdiensttermine und vieles andere Wissenswerte rund um unsere Kirchengemeinden ist immer auch nachzulesen auf der **Homepage** unter www.koop-nordwest.de oder www.evkirche-queichtal.de, dort: Godramstein - oder im **neuen Gemeindebrief**.

Aus der Region

› Christine Schneider: Telefonische Bürgersprechstunde

Am Freitag, den 30. April 2021 zwischen 16 und 18 Uhr, bietet Christine Schneider, Europaabgeordnete für den Bezirk Rheinhessen-Pfalz, ihre nächste telefonische Bürgersprechstunde an (0049 (0) 6321 999 222). „Die telefonische Bürgersprechstunde ist für mich ein ganz wichtiger und direkter Draht zu den Bürgerinnen und Bürger meines Wahlkreises", so Schneider. Um Ihre regelmäßigen Sprechstunden auch unter Pandemiebedingungen abhalten zu können, haben Bürgerinnen und Bürger derzeit die Möglichkeit, sich telefonisch mit ihr über europapolitische Fragen und Themenstellungen auszutauschen. Bei Bedarf können über das Wahlkreisbüro auch zusätzliche Termine außerhalb der Sprechstunde vereinbart werden.

› Thomas Hitschler: Telefonische Bürgersprechstunde

Für alle Interessierten bietet der südpfälzische Bundestagsabgeordnete Thomas Hitschler (SPD) wieder eine telefonische Bürgersprechstunde an.
Bürgerinnen und Bürger können sich sowohl bei politischen wie auch persönlichen Anliegen telefonisch an den Abgeordneten wenden und über die aktuelle Corona-Situation sowie über Themen der Bundespolitik und des Wahlkreises diskutieren.
Die nächste Telefonsprechstunde findet statt am Dienstag, 04. Mai 2021, 08:00 bis 09:30 Uhr.
Alle Interessierten melden sich unter der Telefonnummer 030 227 78700.

› Thomas Gebhart: Online-Bürgersprechstunde

Der südpfälzische Bundestagsabgeordnete Dr. Thomas Gebhart bietet am Donnerstag, 6.5.2021, von 15.00 bis 16.00 Uhr eine Online-Bürgersprechstunde aus Berlin an. Interessierte können sich gerne mit ihren Anliegen und Fragen zu aktuellen politischen Themen an den Abgeordneten wenden. Zugang zum Chat erhalten Interessierte unter thomas-gebhart.de

› Mario Brandenburg: Digitale Bürgersprechstunde

Der südpfälzische Bundestagsabgeordnete und technologiepolitische Sprecher der FDP-Bundestagsfraktion Mario Brandenburg, bietet am Donnerstag, den 06.05.2021 von 16-17 Uhr eine digitale Bürgersprechstunde aus Berlin an.
Der Abgeordnete freut sich über alle politischen Anliegen, Fragen und Anregungen der Bürgerinnen und Bürger.
Die Sprechstunde erfolgt telefonisch oder via Skype.
Eine Voranmeldung ist erforderlich unter 06341/520 252 oder mario.brandenburg.ma03@bundestag.de.

› Kreiselternausschuss Südliche Weinstraße

Kreisübergreifender Infoabend für Kita-Eltern in Südwestpfalz und SÜW
Der Kreiselternausschuss der Kindertagesstätten im Landkreis Südliche Weinstraße (KEA SÜW) sowie die „Elterninitiative LSN" aus Dörrenbach und Oberotterbach laden für **Donnerstag, 6. Mai 2021, um 20:00 Uhr** zu einem gemeinsamen, **kreisübergreifenden Informationsabend** ein. Unter dem Titel **„Kinderbetreuung in Kindertagesstätten zur Corona-Zeit - zwischen Regel- und Notbetrieb"** werden die derzeit gültigen Regelungen erläutert. Daneben werden die Elternmitwirkung auf örtlicher und regionaler Ebene und auch Aspekte des neuen KiTa-Zukunftsgesetzes angesprochen. So werden ab dem 01.07.2021 besondere Bedarfe wie Sozialarbeit, Integrations- oder interkulturelle Arbeit über das neu geschaffene Sozialraumbudget abgedeckt. Das Geld reicht nun jedoch vielerorts nicht mehr für die französische Spracharbeit in den grenznahen Regionen und kreis- bzw. einrichtungsspezifische Lösungen sind nicht nachhaltig. Daher fordert die Initiative „Lerne die Sprache des Nachbarn" (kurz LSN) mit einer offiziellen Petition das Land Rheinland-Pfalz auf, das Förderprogramm weiter in der bisherigen Form zu finanzieren. Auch dies wird bei der Informationsveranstaltung näher erörtert werden.
Der Infoabend wird virtuell im Rahmen eines Online-Meetings mit dem Videokonferenz-Tool „MS Teams" durchgeführt. Eingeladen sind insbesondere Eltern, Sorgeberechtigte und Mitwirkende der Elternvertretungen aus den Landkreisen Südwestpfalz und Südliche Weinstraße. Aber auch andere Akteure und Interessierte aus dem Umfeld der Kindertagesstätten sind herzlich willkommen.
Wer an der Veranstaltung teilnehmen möchte, kann sich bis zum 4. Mai 2021 unter https://keasuew.de/veranstaltungen/ anmelden. Die Zugangsdaten werden anschließend zugesandt.

Geschäftsanzeigen online aufgeben
anzeigen.wittich.de

GARTENSERVICE
Professioneller Gärtner bietet an:
Baum-, Sträucher- und Heckenrückschnitte, Rodungen, Fällungen, Rollrasen verlegen u. v. m. – alles inkl. Abtransport
flexibel – zuverlässig – kurzfristig möglich – Tel. 01 78 / 6 96 15 17

Lerntherapiepraxis BZA
- Individualpsychologische Erziehungsberatung
- Beratung bei Hochsensibilität und Hochbegabung
- Lernberatung, Lerncoaching
- Lerntherapie (Lern- und Problemanalyse)
- Prüfungsvorbereitung (auch für die theoretische Führerschein-Prüfung) bei Prüfungsangst
- AFS-Computertestverfahren auf Legasthenie/Dyskalkulie, Lese-Rechtschreibschwäche und Rechenschwäche
- Legasthenie- und LRS-Training
- Training bei Rechenschwäche und Dyskalkulie
- Training bei legasthenen Kindern mit Problemen beim Erlernen der Fremdsprache Englisch
- Konzentrations- und Sinneswahrnehmungstest und Training bei Vorschulkindern
- Lesen/Rechnen/Spielen für 1. + 2. Klässler zur Eingewöhnung in der Grundschule
Am Breitenweg 9
76887 Bad Bergzabern
06343-3049923

Die Trauerdanksagung in Ihrem Mitteilungsblatt.

Frank Ehrhardt
Bestattungen+
In guten Händen
- Überführungen im In - Ausland
- Erd - Feuer - Anonym - See - und Naturbestattungen
- Erledigung aller Formalitäten
- Tag und Nacht erreichbar
- Bestattungsvorsorge
Obere Hauptstraße 51a • 76889 Kapellen-Drusweiler
Tel. 0 63 43 - 6 10 00 47
Mobil: 0172-7217490

HEIMAT NEU ENTDECKEN
REISE-PORTAL
Treffpunkt Deutschland.de
Mit den kostenlosen Reisemagazinen der Treffpunkt Deutschland Reihe erhalten Sie den perfekten Begleiter für Ihren nächsten Ausflug oder Urlaub.
LANDAU

2ZKB

BAUEN • WOHNEN • GARTEN • GESTALTEN

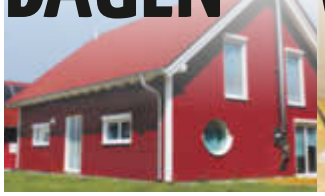
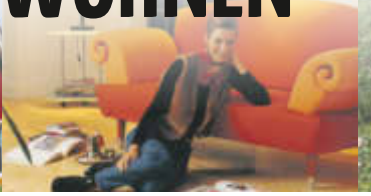

AUSGABEN: EDENKOBEN, HERXHEIM, LANDAU, MAIKAMMER, OFFENBACH

SERR ROLF SR WINTERGÄRTEN

Serr Rolf Wintergärten und Überdachungen
Nordring 27 • 76761 Rülzheim • Tel. 07272 / 9 333- 0 • info@serr.de • www.serr.de

www.kammerdesign.de

Gardinen | Polsterarbeiten | Sonnenschutz | Bodenbeläge
67487 Maikammer Marktstraße 12 06321-57251

Kauf • Neubau • Umschuldung

FIBA ImmoHyp GmbH

Repräsentanz Landau
Tel. 0 63 41 - 55 77 60
www.fiba-kredit.de

Ihr Partner für Baufinanzierung und Privatkredite

Rundum stimmig: Natursteine sind der ideale Baustoff, um Wege und Einfassungen im Garten natürlich und harmonisch zu gestalten. (Foto: epr/toom Baumarkt GmbH)

SCHÖNE STEINE, GUTES GEWISSEN
Mit Natursteinen aus zertifizierten Steinbrüchen Verantwortung übernehmen

Dachdeckerei WEITZEL U.CO.KG

Holzarbeiten
Asbestsanierungen
Flachdach
Spenglerei

Auch kleinere Reparaturen · VELUX Dachfenster

Auf der Schafweide 14 · 67489 Kirrweiler
Telefon 06321/952966/68 · Telefax 06321/952967
E-Mail: info@dachdeckerei-weitzel.de

Ruhig bleiben trotz Dachschaden

Die immer häufiger auftretenden Unwetter lassen nicht selten Schäden am Dach zurück. In dem Fall können jene Bewohner aufatmen, die sich bei der Errichtung des Hauses für hochwertige Unterdeckbahnen entschieden haben. Diese sind als zweite Funktionsebene unter der ersten, sprich den Dachziegeln, Dachsteinen und Co, befestigt und übernehmen zuverlässig und sicher deren Aufgabe – also zu verhindern, dass beispielsweise Hagel und Regen in die Wärmedämmung beziehungsweise in den Wohnbereich gelangen.

Das Geheimnis hinter ihrer außergewöhnlichen Robustheit: Sie bestehen aus mit Bitumen beschichteten Kunststoff-Faservliesen für besonders hohe Dichtigkeit, Sicherheit, Langlebigkeit und nicht zuletzt UV-Beständigkeit. Einmal verlegt, übernehmen die hochwertigen Produkte die Schutzfunktion als „zweite wasserführende Ebene" – und das ein Dachleben lang.

Eine Information von www.bauder.de./epr

Ihre Fachbetriebe vor Ort sind gerne für Sie da!!

Foto: epr/Bauder

Entsorgungsfachbetrieb ALBERT
BAUTRANSPORTE - ERDBAU - ABBRUCH
BAUSTOFFE - CONTAINERDIENST
MOBILES BAUSCHUTTRECYCLING
GARTEN-LANDSCHAFTSBAU

www.albert-bautransporte.de

Wir bewegen Erde und mehr...

- Erdbauarbeiten - Baugrubenaushub - Bodenaustausch
- Hausanschlüsse - Dichtigkeitsprüfungen nach DIN EN 1610 für Regen-/Schmutzwasser
- Entwässerungs-Kanal Regen-/Schmutzwasser
- Arbeitsraum-Verfüllarbeiten mit Materialanlieferung
- Modellierung und Anlegen der Außenanlage
- Liefern und versetzen von Findlingen für Hangbefestigung

Wir beraten Sie gerne!
Bornheim 06348/98250

BAUEN • WOHNEN • GARTEN • GESTALTEN

Wir suchen ab sofort
Hoch-, Tiefbautechniker (m/w/d)
für Baustellenbetreuung, Angebote, Abwicklung, Pläne.
Bewerbungen an:
Keller LUSTADT
Speyerer Straße 14 · 67363 Lustadt
Tel. 06347-608490 · E-Mail: info@keller-forstbetrieb.de

göllinger GmbH

Öl- und Gasheizkessel
Holz- und Pelletkessel
Wärmepumpentechnik
Solarthermieanlagen
Photovoltaikanlagen
Kontrollierte Wohnraumlüftung
Qualifizierter Buderus-Partner
Blockheizkraftwerk
Sanitärinstallation
Badinstallation und -sanierung
seniorengerechte Bäder
Regenwassernutzung
Klimatisierung
Wartungs- und Servicearbeiten

Dipl.-Ing. (FH) Rudolf Göllinger, VDI · Waldstr. 11 · 76879 Hochstadt
Tel. 06347 / 8933 · Fax 06347 / 7330 · E-Mail: goellinger-rudolf@t-online.de

KELMO
Parkettstudio Bornheim eK
Dammheimer Straße 2
76879 Bornheim
Telefon 06348 7044
Fax 06348 8586
www.kelmo-parkettstudio.de
Öffnungszeiten:
Mo - Fr 8.30 - 12 Uhr und 13 - 17 Uhr
Großer Ausstellungsraum • Fachberatung
Massiv-, Fertig- und Bambusparkett
Kork- und Vinylböden • Verkauf
Verlegung • Schleifen und Versiegeln
Besuchen Sie uns- wir freuen uns auf Sie!

Irgendwann kommt jeder an den Punkt, an dem er seine Träume nicht mehr auf die lange Bank schieben will, sondern sie einfach nur verwirklichen möchte. Wie etwa ein Leben unter schattigen Olivenbäumen in der Toskana – ein lang gehegter Wunsch für viele, der bisweilen nur im Urlaub ausgelebt wird. Wer nicht ganzjährig in den Genuss dieses Luxus kommen kann, holt sich mit warmen und edlen Materialien ein wenig mediterranes „Savoir vivre" in die eigenen vier Wände. Anspruchsvolle Menschen entscheiden sich bei der Ausstattung zusätzlich für Natürlichkeit. Denn nur was Lebendigkeit ausstrahlt, gibt diese auch weiter. Das gilt vor allem für einen exklusiven Bodenbelag: Olivenholzparkett. Alle, die für die Ausstattung ihres Bodens das Besondere suchen und müde sind, die immer gleichen Eiche-Ausführungen zu sehen, werden begeistert sein, denn Olivenholzparkett trägt die Sonne des Südens in sich (Infos: www.olivenholz-parkett.de). Wer sich nun also den mediterranen Traum erfüllen möchte, lässt sich im örtlichen Fachgeschäft inspirieren.
Foto: Olivenholzparkett.de/interPress

Outdoor-Fans, die eine spezielle Beschattung für ihren Außenbereich suchen, sind im Fachgeschäft gut aufgehoben.
Denn hier gibt es maßgefertigte Lösungen für die individuelle Gestaltung des eigenen Wintergartens, der Terrasse oder der Pergola. So besteht ein solches System beispielsweise aus gespannten Edelstahlseilen, an denen Textilien aus hochwertigem Acryl befestigt werden.
Das Tolle daran: Die passgenauen Spannseile können in Eigenregie angebracht werden – und das ohne besondere handwerkliche Kenntnisse (Infos dazu hier: www.spannmaxxl.de). Darüber werden alle Besucher staunen.
Wenden Sie sich an Ihre Fachbetriebe vor Ort und lassen Sie sich beraten.

60-jähriges Jubiläum!
reisser
Maßgerechter Sonnenschutz
Markisen
Fachhandelsware

INFORMIEREN SIE SICH ÜBER
UNSERE ANGEBOTE IM JUBILÄUMSJAHR!
Wintergartenbeschattungen • Markisen • Plissee
Rollos •Sonnensegel • Jalousien • Rollläden • Gardinen
Landau
Wollmesheimer Str. 44
Tel. 06341 / 32222 · Fax 3584
www.reisser-landau.de
Mo - Fr 8.00 - 12.00 Uhr und 13.00 - 17.00 Uhr

BAUEN • WOHNEN • GARTEN • GESTALTEN

Natursteine • Transporte • Betontankstelle

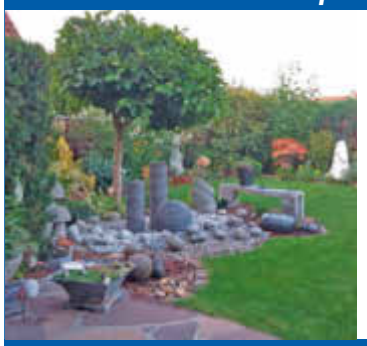

SBN
Natursteine und mehr

Ziersplitte, Zierkiese, Unkrautfolie, Pflaster- und Mauersteine, Palisaden, Leistensteine, Bodenplatten, Wasserspiele, Bruchsteine, Findlinge, Gabionen, Gabionensteine, Feinsteinzeug-Terrassenplatten, Baustoffe, Mutterboden u. v. m.

Lingenfeld · ☎ 0 63 44 / 50 84 74 · www.sbn-lingenfeld.de

Die Fachbetriebe in Ihrer Nähe - erfahren - zuverlässig - kompetent - und immer für Sie da !!!

Abdichtungs- und Beschichtungssysteme
für Terrassen, Balkone, Treppen, Innenbereich

Neue Mühlgasse 78
76761 Rülzheim
Tel. 07272/71987
Fax 072 72/97 28 104
E-Mail: gumbrecht@botekinfo.de | www.botekinfo.de

BoTek
BODENTECHNIK
da steh ich drauf!

Wir lassen den Traum vom eigenen Garten wahr werden!

- Anzeige -

Wir, die Firma SBN GbR, sind ein innovatives Familienunternehmen mit langjähriger Erfahrung rund um das Thema Natursteine.

Seit 2007 lohnt sich nicht nur ein Besuch unserer Website, sondern auch ein persönlicher Besuch unserer Ausstellungs- und Lagerfläche in Lingenfeld.
Hier finden sie neben der eigenen Betontankstelle ein umfangreiches Natursteinsortiment.
Edelsplitte in verschiedenen Farben und Größen zählen zu den beliebtesten Natursteinen.
Quellsteine mit Bohrungen ganz nach ihren Wünschen, sowie das passende Zubehör, zählen ebenfalls zu unserem Sortiment.
Auf Wunsch liefern wir das komplette Sortiment mit unseren eigenen Fahrzeugen auch zu ihnen nach Hause.
Eine individuelle und persönliche Beratung unserer Kunden ist uns, als gut sortierter Natursteinhandel, besonders wichtig.
Sehr gute Kontakte zu den umliegenden Handwerkerbetrieben und die Kompetenz aus eigenen Gartenprojekten runden unser Angebot ab.

Auf unserer Homepage finden sie einen kleinen Auszug an Gestaltungsbeispielen für ihre Außenanlage, dabei ist jeder Stein in unserem Sortiment ein Unikat in Form, Farbe und Struktur.

Sollte ihr bevorzugter Naturstein, zur Gestaltung ihrer Außenanlage im Einklang mit der Natur, auf der Hompage aufgeführt sein, so würden wir uns über ihre Nachricht oder einen Besuch in Lingenfeld freuen.

Einige Beispiele aus unserem reichhaltigen Angebot.

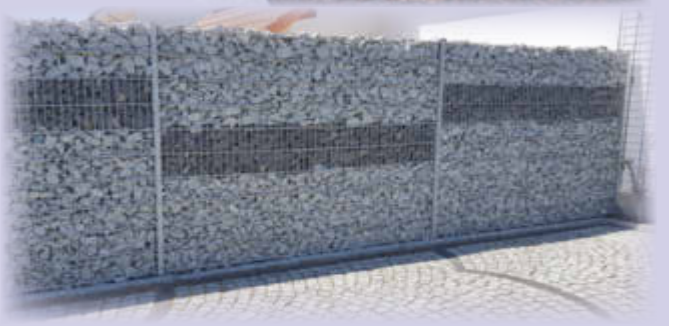

BAUEN • WOHNEN • GARTEN • GESTALTEN

KLIMM
Öl- und Gasheizungen • Brennwerttechnik
Solaranlagen • Sanitärinstallation • Kundendienst
Im Peterswingert 1 . 76831 Billigheim-Ingenheim
Tel.: 0 63 49 - 88 51 . Fax: 0 63 49 - 74 86
Mobil: 0171 - 280 61 60 . ak@klimm-haustechnik.de
www.klimm-haustechnik.de

Rohr verstopft?
24-Std.-Notdienst
☎ Hagenbach (0 72 73) 707
☎ Karlsruhe (07 21) 57 77 70
Rohr- und Kanalreinigung
Brawoliner - Sanierung
Kurzliner - Sanierung
TV - Kontrolle
Fräsarbeiten IMS-Roboter
www.die707.de
seit 1995 christian barta

Raus mit der alten Heizung

Foto: djd/TZPFANDT

Tausende Heizungen in deutschen Eigenheimen sind veraltet. Sie verbrauchen unnötig viel Energie und verursachen somit zu viele Kohlendioxidemissionen. Hausbesitzern wird in einigen Bundesländern der Umstieg auf moderne, umweltschonende Gas-Heiztechnik jetzt noch einfacher gemacht. Im Zuge der „Raustauschwochen" erhalten sie zusätzlich zur staatlichen Förderung Prämien.

Verbraucher, die sich für den Austausch ihrer alten Heizung entscheiden, profitieren dabei langfristig in finanzieller Hinsicht. So sinken durch den Einsatz moderner, effizienter Gasbrennwerttechnik neben den CO_2-Emissionen auch der Energieverbrauch und damit die laufenden Kosten um ein knappes Viertel. Im Fall eines Einfamilienhauses sparen Modernisierer durch die Kombination aus Gasbrennwertheizung und Solarthermie gegenüber ihrer alten Ölheizung beispielsweise knapp 1.000 Euro Energiekosten pro Jahr. Für die Erneuerung der Heizungsanlage mithilfe von umweltschonendem Erdgas werden Hausbesitzer während der „Raustauschwochen" mit einem individuellen Bonus belohnt. Zudem winken beim Einbau einer Gas-Hybridheizung seitens des BAFA zum Beispiel staatliche Fördermittel von bis zu 40 Prozent der Investitionssumme.

Seit dem Start der „Raustauschwochen" im Jahr 2017 ist es gelungen, mehr als 20.000 Heizungsmodernisierungen zu verwirklichen. Über die gesamte Lebensdauer der neuen Heizungsanlagen werden so mehr als 1,1 Millionen Tonnen Kohlendioxid eingespart. Unter www.raustauschwochen.de informiert Zukunft Erdgas über die vierte Runde ihrer Aktion. Auch die teilnehmenden Energieversorgungsunternehmen und Stadtwerke bieten auf ihren Webseiten und in ihren Kundenzentren Beratungen zum Thema Heizungstausch sowie zu den jeweiligen Fördermöglichkeiten an. djd 66418

Wer sich eine designstarke Beschattungslösung für Pergola, Terrasse oder Wintergarten wünscht, braucht komplizierte Montageanleitungen nicht zu fürchten. Denn neue, innovative Beschattungs-Systeme gewährleistet puren Komfort (Infos dazu hier: www.spannmaxxl.de). Von der Planung über den Einkauf bis zum Aufbau bieten die örtlichen Händler alles aus einer Hand.

Foto: Andi Schmid/interPress

LINUS WITTICH
Lokal informiert. Druck. Internet. Mobil.
WITTICH MEDIEN
Interessiert?
Die ideale Werbefläche
für Ihre gewerbliche Anzeige

Ihre Ansprechpartner:
Norbert Ullmer
Mobil: 0170 1842290
Alexander Brüggemann
Mobil: 0170 1862290
E-Mail: info@u-b-werbung.de

Terrassenüberdachungen, Markisen + Sichtschutz

Beispielobjekt aus eigener Herstellung
DÄCHERT
☎ 06341-61021
Kunststoffe - Terrassendächer - Sonnenschutz
...seit über 50 Jahren Ihr zuverlässiger Partner in Landau!
www.daechert-kunststoffe.de
Dächert Handels GmbH & Co. KG
Lotschstraße 5
76829 Landau

Öffentliche Ausschreibung nach VOB/A

Auftraggeber: Verbandsgemeinde Hagenbach
Kontakt: Zentrale Vergabestelle Wörth/Kandel/ Hagenbach, Tel.: 07271/131- 241
Maßnahme: Sanierung und Erweiterung der Sporthalle Hagenbach
Leistung: Bauendreinigung
Hauptmasse: ca. 1690 m² Bodenflächen (Beton, Fliesen, Linoleum), ca. 305 m² Prallwände mit Türen und Toren ca. 1890 m² Wandflächen (Fliesen, Beton, Sichtmauerwerk gestrichen), ca. 135 m² Wellblechfassade, ca. 85 m² Metalldecken, ca. 265 m² Fenster- und Türflächen, ca. 80 m² Raffstoreflächen, ca. 46 St Sanitärgegenstände, ca. 26 St Innentüren, ca. 175 m Lüftungskanäle.
Ort der Leistung: 76767 Hagenbach, Am Stadtrand 1
Vergabenummer: HGB-WEI-2021/16

Vollständige Texte und Ausschreibungsunterlagen unter:
https://www.subreport.de/E54133971

Stellenausschreibung

Die Stadt Kandel sucht für ihre

Kindertagesstätte „Die Entdecker“
zwei Mitarbeiterinnen bzw. Mitarbeiter in Vollzeit
(39 Wochenstunden) zum nächstmöglichen Zeitpunkt in einem befristetem Beschäftigungsverhältnis.

Ein verantwortungsbewusster Umgang mit Kindern, Spaß an der Arbeit mit Kindern sowie die Förderung der individuellen Entwicklung und die Pflege der Zusammenarbeit mit den Eltern sollten für Sie selbstverständlich sein.

Wir suchen teamfähige Mitarbeiterinnen bzw. Mitarbeiter mit einer abgeschlossenen Berufsausbildung als staatlich anerkannte Erzieher oder vergleichbarer pädagogische Ausbildung.

Das Beschäftigungsverhältnis richtet sich nach den Vorschriften des Tarifvertrages für den öffentlichen Dienst (TVöD).

Sofern Sie an dieser Stelle interessiert sind, richten Sie bitte Ihre Bewerbung bis **spätestens 07.05.2021** mit den üblichen Unterlagen an die

Verbandsgemeindeverwaltung Kandel - Personalamt - Gartenstraße 8, 76870 Kandel
oder per E-Mail an: personalamt@vg-kandel.de

Für Rückfragen steht Ihnen Frau Happe, Kita-Leitung (Tel. 07275/9186140), zur Verfügung.

Mit Ihrer Bewerbung stimmen Sie der weiteren internen Verarbeitung und Speicherung Ihrer personenbezogenen Daten zu dienstlichen Zwecken gemäß der Europäischen Datenschutz-Grundverordnung (DS-GVO) und des Landesdatenschutzgesetzes Rheinland-Pfalz zu. Die datenschutzrechtliche Vernichtung nach Abschluss des Stellenbesetzungsverfahrens wird garantiert.
Es wird ausdrücklich darauf hingewiesen, dass die Bewerbungsunterlagen nach Abschluss des Verfahrens nicht zurückgeschickt, sondern datenschutzgerecht vernichtet werden. Wir bitten daher, lediglich Kopien der Bewerbungsunterlagen einzureichen.
Im Zusammenhang mit der Bewerbung entstehende Kosten können nicht erstattet werden.

Rüstiger Rentner oder jüngerer Mann zur Pflege von größerem Gartenanwesen gesucht.

Telefon: 06349/8175

Die H2MedConsult GmbH ist ein Dienstleistungsunternehmen in den Bereichen Planung und Durchführung von Personalbeschaffung, Materialbeschaffung, Personalentwicklung, Immobilienverwaltung, sowie andere Dienstleistungen für alle Arten von medizinischen und pflegerischen Einrichtungen.

Wir suchen **ab sofort**

kaufmännische Mitarbeiter/-in (m/w/d), oder Bürokauffrau/-mann (m/w/d) in Vollzeit / Teilzeit oder auf Minijob-Basis

Wir wünschen uns:
- eine abgeschlossene kaufmännische Ausbildung
- fundierte Berufserfahrung im administrativen Bereich
- gute EDV-Kenntnisse und sicherer Umgang mit Microsoft Office
- eine selbstständige und strukturierte Arbeitsweise
- Kommunikationsfähigkeit, Flexibilität, Belastbarkeit und Teamfähigkeit
- einen sicheren Umgang mit Zahlen, sowie hohes Verantwortungsbewusstsein

Wir bieten:
- einen vielseitigen und abwechslungsreichen Aufgabenbereich
- eine strukturierte und sorgfältige Einarbeitung + moderne Software
- eine leistungsgerechte Vergütung
- 30 Tage Jahresurlaub
- feste, unbefristete Arbeitsverträge
- individuelle Fort- und Weiterbildungsmöglichkeiten

Ihre Aufgabenbereiche:
- allgemeiner Schriftverkehr und Postbearbeitung
- Verwaltung von Bewohnerakten und Bewohnergeldern
- Fakturierung
- Vertragsmanagement und Fuhrparkverwaltung
- Mahnwesen in enger Zusammenarbeit mit der Buchhaltung
- sonstige administrative Tätigkeiten und allgemeine Büroorganisation

Ihr Einsatzort ist in Landau i. d. Pfalz.

Bitte richten Sie Ihre Bewerbung an:
H2MedConsult GmbH
In der südlichen Au 13
76889 Steinfeld

oder an:
info@h2medconsult.de
Tel. 0 63 40 - 92 59 810

Wir freuen uns auf Ihre Bewerbung!

Job gesucht?

Mit einem Blick ...

in den Stellenmarkt können Sie schnell und bequem fündig werden!

Weitere Jobs unter jobs-regional.de

jobs-regional.de by LINUS WITTICH

Stellenausschreibung Hort Minfeld

Wir sind ein eingruppiger Hort mit Platz für 20 Kinder im Grundschulalter. Schwerpunkte unserer Arbeit sind: Fördern und Fordern von Selbstständigkeit, vielfältige Bewegungsangebote als Kontrast zum Schulalltag und Vermittlung eines sinnvollen und vielfältigen Umgangs mit freier Zeit. Während der Schulzeit haben wir von 12.00 - 17.00 Uhr, während der Ferien von 8.00 – 17.00 Uhr geöffnet. Das Team besteht bereits aus 2 Erzieherinnen und darf ab dem 01.07.2021 um eine/n Erzieher/in mit 50%, d.h. 19,5 Stunden in der Woche erweitert werden.

Wir bieten:

- ein motiviertes Team und die Möglichkeit eigene Ideen umzusetzen
- eine 3-Tage-Woche
- ein unbefristetes Arbeitsverhältnis

Wenn Sie eine abgeschlossene Ausbildung zur/zum staatlich anerkannten Erzieher/in oder einen vergleichbaren Abschluss haben und zu Mehrarbeit in den Ferien bzw. bei Personalausfall bereit sind, freuen wir uns auf Ihre Bewerbung.

Bitte richten Sie Ihre Bewerbung bis spätestens 07.05.2021 mit den üblichen Bewerbungsunterlagen an

Verbandsgemeinde Kandel
-Personalamt-
Gartenstr. 8
76870 Kandel

oder gerne per E-Mai an: personalamt@vg-kandel.de. Für Rückfragen steht Ihnen Frau Hanewinckel, Hortleitung, Tel. 07275/9140703, zur Verfügung.

Mit Ihrer Bewerbung stimmen Sie der weiteren internen Verarbeitung und Speicherung Ihrer personenbezogenen Daten zu dienstlichen Zwecken gemäß der Europäischen Datenschutz-Grundverordnung (DS-GVO) und des Landesdatenschutzgesetzes Rheinland-Pfalz zu. Die datenschutzrechtliche Vernichtung nach Abschluss des Stellenbesetzungsverfahrens wird garantiert.

Es wird ausdrücklich darauf hingewiesen, dass die Bewerbungsunterlagen nach Abschluss des Verfahrens nicht zurückgeschickt, sondern datenschutzgerecht vernichtet werden. Wir bitten daher, lediglich Kopien der Bewerbungsunterlagen einzureichen. Im Zusammenhang mit der Bewerbung entstehende Kosten können nicht erstattet werden.

Stellenausschreibung

Die **Ortsgemeinde Minfeld** sucht zum 01.07.2021 einen/eine Mitarbeiter/-in in Teilzeit (75 %) für ihre Kindertagesstätte „Abenteuerland" in einem unbefristeten Arbeitsverhältnis.
Ein verantwortungsbewusster Umgang mit Kindern, Spaß an der Arbeit mit Kindern sowie die Förderung der individuellen Entwicklung und die Pflege der Zusammenarbeit mit den Eltern sollten für Sie selbstverständlich sein.
Wir suchen eine/-n teamfähige/-n Mitarbeiter/-in mit einer abgeschlossenen Berufsausbildung als staatlich anerkannte/-r Erzieher/-in oder vergleichbarer Qualifikation.
Sofern Sie an dieser Stelle interessiert sind, richten Sie bitte Ihre Bewerbung bis spätestens **07.05.2021** mit den üblichen Unterlagen (tabellarischer Lebenslauf, Lichtbild, Zeugnisse) an die

Verbandsgemeinde Kandel
- Personalamt -
Gartenstr. 8
76870 Kandel

oder gerne per E-Mai an: personalamt@vg-kandel.de.

Für Rückfragen steht Ihnen Frau Lang, Kita-Leitung, Tel. 07275/2988, zur Verfügung.
Mit Ihrer Bewerbung stimmen Sie der weiteren internen Verarbeitung und Speicherung Ihrer personenbezogenen Daten zu dienstlichen Zwecken gemäß der Europäischen Datenschutz-Grundverordnung (DS-GVO) und des Landesdatenschutzgesetzes Rheinland-Pfalz zu.
Die datenschutzrechtliche Vernichtung nach Abschluss des Stellenbesetzungsverfahrens wird garantiert.
Es wird ausdrücklich darauf hingewiesen, dass die Bewerbungsunterlagen nach Abschluss des Verfahrens nicht zurückgeschickt, sondern datenschutzgerecht vernichtet werden. Wir bitten daher, lediglich Kopien der Bewerbungsunterlagen einzureichen.
Im Zusammenhang mit der Bewerbung entstehende Kosten können nicht erstattet werden.

Stellenausschreibung Bundesfreiwilligendienst

Die Verbandsgemeinde Kandel - Jugendpflege -
sucht zum 01.09.2021

eine/n **Bundesfreiwillige/n.**

Du bist 18 Jahre oder älter, interessierst dich für die pädagogische Arbeit mit Kindern, Jugendlichen und jungen Erwachsenen, dann bist du bei uns genau richtig!!!

Was du mitbringen solltest:

- Führerschein Klasse B,
- Bereitschaft, am Nachmittag und Abend in den Jugendtreffs unserer Ortsgemeinden zu arbeiten und
- die Bereitschaft zur Planung und Durchführung der Ferienprogramme.

Was du geboten bekommst:

- Taschengeld,
- Betreuung durch eine pädagogische Fachkraft und
- Seminare durch das Bildungszentrum des Bundesamtes für Familie und zivilgesellschaftliche Aufgaben.

Die Jugendpflege Kandel freut sich über deine aussagekräftige Bewerbung bis spätestens zum 30.04.2021.

Kontakt:
Katharina Hilbert
Jugendpflege Kandel
Gartenstraße 8, 76870 Kandel
Tel. 07275960129 | Mobil: 0159 042 017 07
E-Mail: katharina.hilbert@vg-kandel.de

Erfahrungsbericht der Bundesfreiwilligen:

„Während meines BFDs habe ich den Bereich der Sozialen Arbeit zu schätzen gelernt. Ich konnte nicht nur mit Kindern und Jugendlichen arbeiten und sie unterstützen, sondern durfte auch Menschen aus den verschiedensten sozialen Bereichen helfen. Ich bin sehr froh um mein soziales Jahr. Dadurch habe ich vieles erfahren, neue Fähigkeiten erworben, neue Leute kennengelernt und schöne Erinnerungen geschaffen. Ich habe mich voll und ganz darauf eingelassen und so auch selbst eine sehr positive persönliche Entwicklung gemacht." ~ 2020 - 2021

Stellenausschreibung

Die Ortsgemeinde Freckenfeld sucht für ihre Kindertagesstätte „Bärenland" ab dem 01.07.2021 eine/n **Mitarbeiter/in in Vollzeit** mit 39 Std. sowie eine/n **Mitarbeiter/in in Teilzeit** mit 19,5 Stunden.

Ein verantwortungsbewusster Umgang mit Kindern, Spaß an der Arbeit mit Kindern sowie die Förderung der individuellen Entwicklung und die Pflege der Zusammenarbeit mit den Eltern sollten für Sie selbstverständlich sein.

Wir suchen eine/n teamfähige/n Mitarbeiterin bzw. Mitarbeiter mit einer abgeschlossenen Ausbildung als staatlich anerkannte/r Erzieher/in oder vergleichbare Ausbildung.
Bewerber/innen mit französischen Sprachkenntnissen werden bevorzugt.
Sofern Sie an dieser Stelle interessiert sind, richten Sie bitte Ihre Bewerbung bis spätestens 07.05.2021 mit den üblichen Bewerbungsunterlagen (tabellarischer Lebenslauf, Lichtbild, Zeugnisse) an die

Verbandsgemeinde Kandel -Personalamt-, Gartenstr. 8, 76870 Kandel oder per E-Mail: personalamt@vg-kandel.de
Für Rückfragen steht Ihnen Frau Aurich, Kita-Leitung (Tel. 06340/1733) zur Verfügung.

Mit Ihrer Bewerbung stimmen Sie der weiteren internen Verarbeitung und Speicherung Ihrer personenbezogenen Daten zu dienstlichen Zwecken gemäß der Europäischen Datenschutz-Grundverordnung (DS-GVO) und des Landesdatenschutzgesetzes Rheinland-Pfalz zu.
Die datenschutzrechtliche Vernichtung nach Abschluss des Stellenbesetzungsverfahrens wird garantiert. Es wird ausdrücklich darauf hingewiesen, dass die Bewerbungsunterlagen nach Abschluss des Verfahrens nicht zurückgeschickt, sondern datenschutzgerecht vernichtet werden. Wir bieten daher, lediglich Kopien der Bewerbungsunterlagen einzureichen.
Im Zusammenhang mit der Bewerbung entstehende Kosten können nicht erstattet werden.

Motorträume

Mobil und wendig unterwegs

Sie sind erschwinglich, günstig im laufenden Unterhalt und unkompliziert zu fahren: Roller, Mopeds und Leichtkrafträder stellen für viele das erste eigene motorisierte Fortbewegungsmittel dar. Praktisch sind diese kleinen Zweiräder etwa, um flott zur Arbeit, zur Uni oder Schule zu gelangen. Vor allem im städtischen Umfeld oder auf kürzeren Strecken sind sie daher häufig anzutreffen. Hier punkten sie zudem mit ihrer Wendigkeit, einem gewissen Coolness-Faktor und den kompakten Maßen – Parkplatzprobleme gibt es so gut wie nie.

Damit bei allem Fahrspaß in der Stadt oder über Land die Sicherheit nicht auf der Strecke bleibt, sollten Rollerpiloten ihr Gefährt regelmäßig gut durchchecken. Auf drei große „Bs“ kommt es in Sachen Sicherheit an: Bremsen, Beleuchtung und Bereifung. Gerade die Gummis sollten regelmäßig überprüft werden. Denn auch für sie gelten Vorgaben an die Mindestprofiltiefe.

Wer muss wann den „Lappen“ tauschen?

Es geht um gewaltige Zahlen: etwa 15 Millionen Papier-Führerscheine (ausgestellt bis 31.12.1998) sowie rund 28 Millionen Scheckkartenführerscheine (ausgegeben zwischen 1.1.1999 und 18.1.2013) müssen in den kommenden Jahren umgetauscht werden. Dieser Prozess muss bis zum 19.1.2033 abgeschlossen sein.

Der Hintergrund der Umtauschaktion: Führerscheine sollen künftig EU-weit (EU-Richtlinie 2006/126/EG) fälschungssicher und einheitlich sein. Außerdem sollen alle Führerscheine in einer Datenbank erfasst werden, um Missbrauch zu vermeiden.

In Deutschland regelt ein Gesetz, in welcher Reihenfolge Autofahrer ihren Führerschein umtauschen müssen – wer wann dran ist, regelt ein zeitlicher Stufenplan. So sollen eine Überlastung der Behörden und lange Wartezeiten vermieden werden.

So funktioniert es: Sie gehen zu Ihrer Führerscheinstelle und stellen dort einen Antrag auf Umtausch Ihrer Fahrerlaubnis für Motorrad- und Pkw-Klassen. Ohne Prüfung oder Gesundheitsuntersuchung.

Der Umtausch ist verpflichtend: Wer weiter mit seinem alten Pkw- oder Motorrad-Führerschein fährt und die Frist verstreichen lässt, riskiert ein Verwarnungsgeld in Höhe von 10 Euro. Wichtig: Man begeht jedoch keine Straftat – anders ist das bei Lkw- und Bus-Führerscheinen!

Im Ausland können Sie Probleme bekommen, wenn Sie nach Ablauf der Umtauschfrist weiter mit Ihrem alten Führerschein unterwegs sind.

Quelle: adac

FORD FOCUS TREND

Pre-Collision-Assist, Fahrspur-Assistent inkl. Fahrspurhalte-Assistent, Klimaanlage, manuell, LED-Tagfahrlicht, Ford Audiosystem

36 monatl. Leasingraten von
€ 199,- [1,2]

Anschaffungspreis (inkl. Überführungskosten)	17.326,- €
Leasing-Sonderzahlung	0,- €
Nettodarlehensbetrag	17.326,- €
Laufzeit	36 Monate
Gesamtlaufleistung	30.000 km
Sollzinssatz p. a. (fest)	1,52 %
Effektiver Jahreszins	1,53 %
Voraussichtlicher Gesamtbetrag[3]	7.151,- €
Finanzleasingrate	199,- €

FORD FIESTA TREND

Fahrspur Assistent inkl. Fahrspurhalte Assistent, Fahrerinformationssystem mit Bordcomputer - monochrom, Geschwindigkeitsbegrenzer

36 monatl. Leasingraten von
€ 149,- [1,4]

Anschaffungspreis (inkl. Überführungskosten)	12.126,- €
Leasing-Sonderzahlung	0,- €
Nettodarlehensbetrag	12.126,- €
Laufzeit	36 Monate
Gesamtlaufleistung	30.000 km
Sollzinssatz p. a. (fest)	1,52 %
Effektiver Jahreszins	1,53 %
Voraussichtlicher Gesamtbetrag[5]	5.389,- €
Finanzleasingrate	149,- €

Ford

Kraftstoffverbrauch (in l/100 km nach § 2 Nrn. 5, 6, 6a Pkw-EnVKV in der jeweils geltenden Fassung): Ford Focus Trend: 4,5 (innerorts), 4,3 (außerorts), 5,4 (kombiniert); CO2-Emissionen: 123 g/km (kombiniert). Ford Fiesta Trend: 5,6 (innerorts), 4,1 (außerorts), 4,6 (kombiniert); CO2-Emissionen: 106 g/km (kombiniert).

GRAF HARDENBERG
BEGEISTERT FÜR MOBILITÄT

FordStore
AUTOHAUS
GRAF HARDENBERG GMBH

Rheinstraße 108
76185 Karlsruhe
Tel. 0721 56590 0

www.grafhardenberg.de

Beispielfoto von Fahrzeugen der Baureihe. Die Ausstattungsmerkmale der abgebildeten Fahrzeuge sind nicht Bestandteil der Angebote. [1] Ein km-Leasing-Angebot für Privatkunden der Ford Bank GmbH, Josef-Lammerting-Allee24-34, 50933 Köln. Das Angebot gilt für noch nicht zugelassene, berechtigte Ford PKW-Neufahrzeuge und stellt dasrepräsentative Beispiel nach § 6a Preisangabenverordnung dar. Ist der Leasingnehmer Verbraucher, besteht nachVertragsschluss ein Widerrufsrecht. [2] Gilt für einen Ford Focus Trend 1,0-l-EcoBoost-Benzinmotor 74 kW (100 PS), 6-Gang-Schaltgetriebe, Start-Stopp-System, Euro 6d-ISC-FCM. [3] Summe aus Leasing-Sonderzahlung und mtl. Leasingraten, Zzgl. bei Vertragsablauf ggf. Mehr- oder Minderkilometer sowie ggf. Ausgleichsbeträge für etwaigen übermäßigen Fzg.-Verschleiß; Mehrkilometer 0,06 €/km, Minderkilometer 0,04 €/km (5000 Mehr- oder Minderkilometer bleiben berechnungsfrei). [4] Gilt für einen Ford Fiesta Trend 3-Türer 1,1-l-Benzinmotor 55 kW (75 PS), 5-Gang-Schaltgetriebe, Start-Stopp-System, Euro 6d-ISC-FCM. [5] Summe aus Leasing-Sonderzahlung und mtl. Leasingraten. Zzgl. bei Vertragsablauf ggf. Mehr- oder Minderkilometer sowie ggf. Ausgleichsbeträge für etwaigen übermäßigen Fzg.-Verschleiß; Mehrkilometer 0,04 €/km, Minderkilometer 0,02 €/km (5000 Mehr- oder Minderkilometer bleiben berechnungsfrei). * Gilt nur für Privatkunden beim Kauf eines Neuwagens bis 30.06.2021.

REIFENSERVICE

- NEU- UND GEBRAUCHTREIFEN
- GÜNSTIGE PREISE
- INKL. MONTAGE & WUCHTEN

ENTSORGUNG

- ALTREIFEN & GUMMIABFÄLLE
- AUCH KLEINMENGEN
- PRIVAT & GEWERBE

KURZ Since 1955

06341 967470
0176 19880813
Im Grein 18
76829 Landau/Pfalz

www.kurz-karkassenhandel.de

Große Krise - kleine Preise!

Helfen Sie uns den Betrieb aufrecht zu erhalten.
Keine Anfahrtskosten.
Kostenlose Beratung vor Ort.

Stein.Dach.Fassade. Mauer. Schluss mit schmutzig!

REICHENBACH

Ottostraße 17
76879 Knittelsheim
06348/9544196
0176/70586259
tinoreichenbach@gmx.de
www.t-reichenbach.de

Jetzt anrufen und Termin sichern: Montag - Samstag von 8-19 Uhr

Wegen großer Nachfrage gehen wir in die Verlängerung!

Aktionstage

bis 08.05.2021

20% Rabatt

Wir haben die optimale und günstige Lösung! Wir reinigen, versiegeln, verfugen Steine, Mauerwerke, Terrassen, Gehwege, Fassaden, Dächer. Sicher haben auch Sie die Erfahrung machen müssen, dass Sie mit dem Hochdruckreiniger Grenzen erreicht haben. Nach kurzer Zeit war die selbe Arbeit schon wieder nötig. Unsachgemäße Reinigungsarbeiten können dem Belag mehr Schaden zufügen, als dass sie ihm nutzen.
Wir arbeiten mit 80% Luft und 20% Wasser. Wir entfernen problemlos Pilzflecken, Algen, Moos und Verunreinigungen aller Art.

Unsere Verfugungen bieten Ihnen diese Vorteile: - bis zu 3 Tonnen belastbar, frostsicher und wasserdurchlässig - für jeden Steintyp geeignet, egal ob Naturstein, Kopfsteinplaster oder Verbundsteinpflaster.

Sie haben Ärger mit Unkraut zwischen den Fugen der Steine?
Damit ist jetzt Schluss! Wir bieten eine umweltfreundliche Lösung an. Unsere Imprägnierung erzeugt eine wasserdichte Abdeckung. Nach der erfolgreich durchgeführten Reinigung wird die komplette Fläche durch unsere hochwertige NANO-Versiegelung beschichtet und beschützt. **Die Vorteile von Hydrosil:** - dringt bis zu 10 mm tief in die Oberfläche ein - ist atmungsaktiv - verhindert Frostschäden - ist nicht sichtbar - verhindert Grünbeläge und Missfärbungen - lässt Wasser abperlen (Lotuseffekt)

Wine meets Bank kommt in diesem Jahr am **20. Mai** zu euch nach Hause. Mehr Infos unter vrbank-sww.de/wmb

VR Bank Südliche Weinstraße-Wasgau eG

RheinlandPfalz

IMPFTERMIN-REGISTRIERUNG FÜR NEUE GRUPPE GEÖFFNET

Ab dem **23. April** können sich in Rheinland-Pfalz alle Personen der Priorisierungsgruppe 3 der Bundesimpfverordnung für eine Corona-Schutzimpfung registrieren.

Das sind unter anderem:

- Menschen mit Vorerkrankungen
- Lehrerinnen und Lehrer weiterführender Schulen in Rheinland-Pfalz
- Angehörige bestimmter Berufsgruppen und Branchen
- Menschen über 60 Jahre

Eine Registrierung ist möglich unter www.impftermin.rlp.de oder 0800 5758100

Weitere Informationen zu der berechtigten Personengruppe sowie zu den Corona-Schutzimpfungen finden Sie auf:

www.corona.rlp.de

IMMOBILIEN Welt

06502 9147-0

Suche Bauplatz, zahle über Marktpreis.

Neben Neubaugebiet, gerne auch große Grundstücke, Abrisshäuser, in zweiter Reihe oder Teil eines Gartens.

Telefon: 01 70 / 9 65 24 01

***SUCHE für Arztfamilie aus Landau** ein Haus mit lauschigem Garten und Platz für Kinder! Wäre toll, wenn Sie bei der „Wunscherfüllung" behilflich sind und ein passendes Objekt besitzen!*

Ich freue mich auf Ihre Angebote!

Britta Einsiedel, b.einsiedel@garant-immo.de

GARANT IMMOBILIEN Tel. 06323/93 886-22 www.garant-immo.de

WEIL´S EINFACH BESSER ISST

MÜHLENGRUND

Vorspeise & Kleine Gerichte

Spargel Cremesuppe	4,70
Bunter Salat der Saison	4,20
Gegrillte Peperoni mit Oliven und Weizenbaguette	6,50
Gegrillter Schafskäse mit Peperoni, Tomate, Zwiebeln, Oliven und Weizenbaguette	8,90
Griechische Antipasti mit Weizenbaguette	12,90

Hauptgerichte

Tafelspitz mit Meerrettichsoße und Kartoffeln	12,90
Hausgemachte Fleischklöße mit Meerrettichsoße und Kartoffeln	9,80
Paniertes Schweineschnitzel mit Pommes-frites	12,50
Hähnchenbrust mit Curryrahmsoße und Früchten dazu Reis	14,90
Schweinelendchen mit Champignonrahmsoße und Spätzle	15,90
Gebratenes Zanderfilet mit Hummerschaum und Basmatireis	17,90
Rumpsteak (ca. 300 gr.) mit Zwiebelsoße und Pommes-frites Pfefferrahmsoße und Kroketten Kräuterbutter und Pommes-frites	21,50
Hausgemachter Rahmhackbraten mit Spätzle	10,90
Schweinekammrollbraten mit Kartoffelgratin	13,90
Winzersteak (Schweinekamm) mit Zwiebeln und Pommes-frites	11,90
Mühlen-BURGER (170gr. Saftiges Rindfleisch karamellisierte Zwiebeln, Tomaten, Käse, Gurken, Burger soße)	9,90
Optional mit Pommes-frites + 2.50	

Spargelkarte

Pikanter Spargelsalat mit Ei, Schalotten und Weizenbaquette	12,90
Tagliatelle mit gebratenem grünen Spargel, Walnüssen, Kirsch Tomaten und Bärlauch Pesto	14,90
Port. frischer Stangenspargel mit Kartoffeln und Sauce Hollandaise	15,90
Optional mit Schnitzel	+ 7,50
- Gedünstetem Lachsfilet	+10,90
- Rumpsteak ca. 200 g	+16,50

Dessert

Hausgemachtes Erdbeer-Tiramisu	6.90

Freitag: Gebackener Seelachs mit Hausgemachtem Kartoffelsalat 9,90

Abholung oder Lieferung Mittwoch - Sonntag 11:30-14:00 Uhr.sowie 17:00-20:00 Uhr
Lieferung im Umkreis von 5 km.
Telefonische Vorbestellung erforderlich. Tel. 06349-8174 gerne auch per WhatsApp

Untermühle 1, 76831 Heuchelheim-Klingen

BEILAGEN-SERVICE! beilagen@wittich-foehren.de

Einem Teil dieser Ausgabe liegt eine Beilage der Firma Raiffeisen Warenhandelsgesellschaft bei.

Dieser Ausgabe liegt eine Beilage der Firma Sparta GmbH bei.

AUCH IN CORONA-ZEITEN SIND WIR FÜR SIE DA!!

PFLEGE ZU HAUSE 24 h

- *Vermittlung von osteuropäischen Kräften*
- *sozial- und krankenversichert*
- *deutschsprachig*

Informieren Sie sich!

Sabina Braun

Litschengarten 5
76833 Walsheim

Telefon 0 63 41 - 5 11 34
Handy +49 162 6 83 16 05
info@sb-seniorenbetreuung.de
www.sb-seniorenbetreuung.de

Wir gestalten Abschied
Individuell. Persönlich. Liebevoll.

pfister
BESTATTUNGEN
TRAUERBEGLEITUNG

Billigheim • Marktstr. 49
Tel: 06349 - 99 450

Herxheim • Am Niederteich 25
Tel: 07276 - 81 55

www.pfister-bestattungen.de | info@pfister-bestattungen.de

Mehr Sommer sehen: Ihre Sonnenbrille in Sehstärke. Wir beraten Sie gerne.

OPTIK UHREN WALTENBERGER

Hauptstr. 42 | 76877 Offenbach
Fon: 06348 / 5152 | pewal-optik@gmx.de

BEILAGEN-SERVICE! beilagen@wittich-foehren.de

DANKE MAMA

Am 09. Mai ist Muttertag

Bestellen und kostenlos liefern lassen
(nähere Infos auf www.blumen-kiefer.de)

florathek blumen kiefer
maikammer Tel. 06321 95 28 00

Farbanzeigen fallen auf!

Jetzt online buchen und gestalten:
anzeigen.wittich.de

Bad & Wärme

- ✓ 60-Plus-Bad
- ✓ Komplettbäder
- ✓ individuelle Lösungen
- ✓ Planung in 3D
- ✓ Trinkwasseraufbereitung
- ✓ innovative Heizungsanlagen
- ✓ Solar und Photovoltaik
- ✓ Klimageräte
- ✓ Kunden- und Notdienst
- ✓ Wartungsverträge

ANTRETTER & ZITTEL GmbH
Bad und Wärme · seit 1968

Queichheimer Hauptstraße 247 - 76829 Landau - Tel. (06341) 95 65 0 - www.antretter-und-zittel.de