IHRE VERBANDSGEMEINDE INFORMIERT

AMTSBLATT LANDAU-LAND

10

2022

Donnerstag, 10. März 2022 51. Jahrgang (136)

Ehrenbürgerschaft für Karlheinz Ruckstuhl

Der Neujahrsempfang im Januar musste in Heuchelheim-Klingen - wie vielerorts - leider ausfallen, die Gemeinde hat aus der Not eine Tugend gemacht und die traditionelle Zusammenkunft am vergangenen Sonntag mit einem „Frühlingsempfang“ nachgeholt. Neben Rückblick und Ausblick auf die Themen der Gemeinde war der Empfang von Ortsbürgermeister Uwe Huth der Rahmen für eine ganz besondere Auszeichnung: Die Verleihung der Ehrenbürgerwürde an Karlheinz Ruckstuhl. In seiner Laudatio wies Ortsbürgermeister Huth auf die Lebensleistung seines Vorgängers hin, der 15 Jahre von 1999 bis 2014 Ortsbürgermeister der Doppelgemeinde war, zuvor 5 Jahre Beigeordneter und insgesamt 30 Jahre Mitglied im Gemeinderat. Zudem gehörte er 35 Jahre dem Verbandsgemeinderat an. Heute ist er noch im Seniorenbeirat der Verbandsgemeinde Landau-Land aktiv. Auch in den örtlichen Vereinen und Festgemeinschaften hat sich der 75-Jährige viele Jahrzehnte engagiert.

Landrat Dietmar Seefeldt würdigte Karlheinz Ruckstuhl als Mensch und Macher in seiner Heimatgemeinde. Er habe Maßstäbe kommunaler Art gesetzt. „Er ist und bleibt für alle ein Vorbild.“ Deshalb sei die Verleihung der Ehrenbürgerwürde in erster Linie eine Ehre für die Gemeinde und natürlich auch für den Geehrten. Bürgermeister Torsten Blank gratulierte in freundschaftlicher Verbundenheit: Die Ehrenbürgerwürde sei eine Auszeichnung, die eine Gemeinde nicht leichtfertig vergebe. Man bekomme sie verliehen, nie geschenkt. „Karl war und ist ein ‚Ehrenmann‘ - einer, der in seinem gesamten Leben mehr geleistet hat als nur seine Pflicht, in der Gemeinde, in der Gesellschaft insgesamt über die Grenzen von Heuchelheim-Klingen hinaus.“ Auch Weinprinzessin Maya Bader gratulierte und erinnerte sich gerne an den Bürgermeister, mit dem sie groß geworden ist. Glück- und Segenswünsche überbrachte Pfarrerin Dorothea Helfrich.

Mit bewegten Worten dankte Ruckstuhl für die Ehrung allen, die an dem Ereignis mitwirkten und denen, die ihn in all den Jahren im Amt und in seinen Funktionen unterstützt haben - allen voran seiner Familie und seiner Frau Bernadette. Der Empfang wurde musikalisch umrahmt vom dem Chor „Cantabile“. Gustl Faltermann lies die beiden letzten Jahre noch einmal fotografisch Revue passieren, ehe sich eine große Schar von Gratulanten und ehemaligen Bürgermeisterkollegen mit dem neuen Ehrenbürger das Glas erheben konnten.

Wichtige Adressen in Landau-Land: Notfall- und Bereitschaftsdienste

Ihre Verbandsgemeindeverwaltung

Erreichbarkeit der Verbandsgemeindeverwaltung
Aufgrund der aktuellen Situation bitten wir um telefonische Terminabsprachen mit dem zuständigen Sachbearbeiter.
Das Bürgerbüro ist ohne Terminvereinbarung zugänglich.
Es gilt die 3G-Regel.

Erreichbarkeit des Tourismusbüros
Das Tourismusbüro ist momentan von Montag bis Freitag von 9:00 bis 12:30 Uhr und von 14.00 bis 16.00 Uhr geöffnet.
Tel: 063453531
E-Mail: urlaub@landau-land.de

Hausadresse: An 44, Nr. 31, 76829 Landau
Postfach 22 29, 76812 Landau in der Pfalz
Kontakt: Tel.: 06341 143-0, Fax: 06341 143-70
Internet: www.landau-land.de
Öffnungszeiten der Verwaltung und des Bürgerbüros
Montag:
08.30 Uhr - 12.00 Uhr
(Bürgerbüro durchgehend 07.30 Uhr bis 14.00 Uhr!)
Dienstag:
08.30 Uhr - 12.00 Uhr und 14.00 Uhr - 16.00 Uhr
Mittwoch:
08.30 Uhr - 12.00 Uhr
Donnerstag:
08.30 Uhr - 12.00 Uhr und 14.00 Uhr - 18.00 Uhr
(Bürgerbüro durchgehend 08.30 Uhr bis 18.00 Uhr!)
Freitag:
08.30 Uhr - 12.30 Uhr
Weitere Termine nach vorheriger telefonischer Vereinbarung (06341 143-0).
Verein Südliche Weinstrasse Landau-Land e.V.
Büro für Tourismus, Hauptstr. 4, 76829 Leinsweiler
Tel.: 06345/3531, Fax: 06345/ 2457
Email: urlaub@landau-land.de
Öffnungszeiten
1. März - 31. Oktober
Montag - Freitag: 09.00 Uhr - 12.30 Uhr, 13.30 Uhr - 17.00 Uhr
Samstag: 10.00 Uhr - 12.00 Uhr
1. November - 28. Februar
Montag - Freitag, 09.00 Uhr - 12.30 Uhr; samstags geschlossen

Medizinische Versorgung

Kassenärztliche Notfalldienstzentrale am Vinzentius-Krankenhaus Landau, Cornichonstr. 4, Landau, Tel.: 06341 19292.
Die kassenärztliche Notfalldienstzentrale wird von den niedergelassenen Ärzten in Landau betrieben und sichert die 24-stündige Abdeckung der Versorgung durch niedergelassene Ärzte für Notfälle zu. Die Notfalldienstzentrale ist keine Einrichtung des Vinzentius-Krankenhauses, deshalb beachten Sie bitte die eigene Rufnummer. Durch die gute und erprobte Kooperation mit den niedergelassenen Ärzten und die räumliche Nähe auf dem Gelände des Krankenhauses ist ein fachlicher Austausch jedoch ebenso gegeben wie die schnelle Verfügbarkeit von Medizintechnik.

Kinderärzte
Notfalldienstzentrale Landau/Südliche Weinstraße Cornichonstr. 4, Landau, (Kinderklinik Vinzentiuskrankenhaus) Tel.: 06341 19292
Notdienstbereich Albersweiler, Ranschbach, Birkweiler, Siebeldingen, Eußerthal, Dernbach und Ramberg
Kassenärztliche Notfalldienstzentrale am Vinzentius-Krankenhaus Landau, Cornichonstr. 4, Landau, Tel.: 06341 19292.
Für weitere Informationen wenden Sie sich bitte an Ihren Hausarzt.

Augenärzte
Augenklinik Westpfalz Klinikum, Hellmut-Hartert-Str. 1, 67655 Kaiserslautern, Tel.: 0631-2030
Bereitschaftsdienst: Täglich 19 Uhr - 7 Uhr, mittwochs 14 Uhr bis donnerstags 7 Uhr, freitags 16 Uhr bis montags 7 Uhr sowie Brückentage, der 24.12. und 31.12., alle Feiertage (an diesen ab 18.00 Uhr des Vortages).

Zahnärzte
Samstag, 12.03.2022 von 09.00 bis 12.00 Uhr
Sonntag, 13.03.2022 von 11.00 bis 12.00 Uhr
Praxisbereich Bad Bergzabern
ZA Islam Elsayed,
Woodbachweg 15, 76887 Bad Bergzabern.....Tel. 06343/938360
Praxisbereich Landau
Dr. Christian Koch,
Westbahnstraße 17, 76829 Landau ..... Tel. 06341/4011

Tierärzte
Zu erfragen bei den niedergelassenen Tierärzten.

Apotheken-Notdienstservice
www.apotheken.de.
Die Apothekennotdienst-Hotline der deutschen Apotheker erreichen Sie kostenlos aus dem deutschen Festnetz unter 0800 00 22833 oder von einem Mobiltelefon unter 22833 (max. 69 Cent/Min.)

Gift-Notruf Rheinland-Pfalz: Tel.: 06131 19240

Bereitschaftsdienste

Rufbereitschaft der Verbandsgemeindewerke Landau-Land für Trinkwasser und Kanalsystem
Telefon 0172 72 311 40
AB 06341-30251
Bereitschaftsdienst bei den Gruppenwasserwerken Bornheim außerhalb der Dienstzeit:
für die Ortsgemeinden Walsheim und Knöringen
Bereitschaftsdienst des diensthabenden Monteurs im Notfall (Wasserrohrbruch etc.) unter Funktelefon-Nummer: 0172 6201215.
Mitteilung an die Verwaltung der Gruppenwasserwerke nur in Verwaltungsangelegenheiten: Anrufbeantworter: 06348 6498.
Polizeiinspektion Landau/Pf.
Paul-von-Denis-Straße 5, 76829 Landau/Pf.
Tel: 06341/287-0, Fax: 06341/287-112
Email: pilandau@polizei.rlp.de
Stromversorgung
www.pfalzwerke-netz.de. Pfalzwerke Netz AG, Landauer Straße 28, 76870 Kandel, Tel.: 0621 5852010 (Hotline Ludwigshafen), Fax: 07275 955421
Bei Störungen im Stromnetz:
0800 7 97 77 77
Störungsdienst Erdgas der Thüga Energienetze GmbH
www.thuega-energienetze.de. Thüga Energienetze GmbH
Leitstelle - Störungsannahme Bereich Pfalz und Nordbaden:
Tel: 0800 - 0837111 (Strom & Erdgas)
Polizei:
.....Tel.: 110
Feuerwehr, DRK-Rettungsdienst - Krankentransport, Landau,
.....Tel.: 112
Ärztlicher Bereitschaftsdienst:
.....Tel.: 116117

t

Erste Kriegsflüchtlinge aus der Ukraine in Landau-Land angekommen

Verbandsgemeindeverwaltung sucht und organisiert Hilfsangebote

Vor wenigen Tagen sind durch private Kontakte die ersten ukrainischen Flüchtenden in Landau-Land angekommen, gleichzeitig bereiten wir uns auf Zuführung von Kriegsflüchtlingen durch die Behörden von Bund und Land vor. Zahlreiche Anfragen und Hilfsangebote sind in den letzten Tagen bei der Verbandgemeindeverwaltung eingegangen, die derzeit von den Mitarbeitern vermittelt und registriert werden.

„Wir möchten schnell und unbürokratisch helfen und unsere Mitarbeiterinnen und Mitarbeiter schauen in jedem Einzelfall, was wir tun können", sagt Bürgermeister Torsten Blank.
Die EU-Länder haben sich auf ein einheitliches Vorgehen in der aktuellen Situation geeinigt. Deshalb gilt: Auch wer bei Bekannten oder Freunden wohnt, wird gebeten, sich zumindest bei der Verbandsgemeindeverwaltung und bei der Ausländerbehörde der Kreisverwaltung anzumelden. Nur so können wir wissen, wie viele Menschen tatsächlich bereits angekommen sind und bekommen ein korrektes Bild der Lage.

In der Verbandsgemeindeverwaltung Landau-Land erleben wir derzeit eine große Welle der Hilfsbereitschaft: „Privatpersonen haben uns in den letzten Tagen Wohnungen und sogar Häuser angeboten. Wir bekommen Hilfsangebote für Übersetzung oder zur Hilfestellung nach einer Ankunft. Wir versuchen derzeit alle Hilfsangebote zu sammeln und uns so auf die wahrscheinliche Ankunft weiterer Flüchtlinge vorzubereiten. Wer eine Wohnung zur Verfügung stellen möchte, sollte sich bitte per E-Mail, nicht per Telefon, an shlubek@landau-land.de oder an info@landau-land.de wenden - mit Angabe von Kontaktdaten, sowie Standort, Größe und Ausstattung der Wohnung. Die Mitarbeiterinnen und Mitarbeiter melden sich dann so schnell wie möglich zurück", so Bürgermeister Blank.

In den letzten Tagen haben sich in einigen Gemeinden in Landau-Land private Hilfsaktionen gegründet, die Sach- und Geldspenden für die Menschen in der Krisenregion organisieren und diese dorthin bringen. „Ich danke allen, die sich selbstlos und vielfältig engagieren und so ihre Solidarität zeigen", so Blank. „Viele Menschen tun auf allen Seiten ihr Möglichstes, in dieser Notsituation zu unterstützen. Dabei werden wir natürlich auch die Hilfsbedürftigen aus anderen Ländern nicht vergessen und weiterhin betreuen."
Die Verbandsgemeinde Landau-Land und der Landkreis Südliche Weinstraße werden auf ihren Internetseiten über aktuelle Themen und Rechtslagen bzgl. Unterbringung und Unterstützung informieren. Auch auf der Internetseite des Landes findet man FAQ zum Thema „Ukrainehilfe", die ständig aktualisiert werden.

Ansprechpartnerinnen in der Verbandsgemeindeverwaltung Landau-Land sind:

Frau
Sihame Hlubek
Telefon: 06341 143 179
E-Mail:
shlubek@landau-land.de

Frau
Elena Riemer-Koch
Telefon: 06341 143 149
E-Mail:
eriemer-koch@landau-land.de

MEINE SÜDLICHE WEINSTRASSE
[landauland]

› Veranstaltungen in landauland 10. März bis 20. März 2022

In eigener Sache:
Bitte merken Sie sich folgenden Termin vor: Mitgliederversammlung Verein Südliche Weinstrasse Landau-Land e. V. am Mittwoch, 23. März 2022, 18.00 Uhr im Weingut Heiner Sauer, Landau-Nußdorf.

Tage der offenen Töpferei
12.+13.03.2022, 11-18 Uhr, Weinstr. 1, Leinsweiler
Zum Tag der offenen Töpferei sind Sie und Ihre Freunde ganz herzlich eingeladen. Im malerischen Innenhof der kleinen Galerie und der Töpferwerkstatt präsentieren Ingrid Zinkgraf und Michael Schwarzmüller (GlasBläser) ihre Arbeiten.

Mandelblütentour in den Weinbergen
19.+20.03.2022 14:30 Uhr, ca. 2h, Leinsweiler

Dieser Ausflug in die Weinberge bei Leinsweiler verspricht Genuss pur! Begleiten Sie Gudrun Stübinger-Kohls auf den Pfälzer Mandelpfad um mehr über die Vielseitigkeit der Mandel und ihre Bedeutung an der Deutschen Weinstraße zu erfahren. Feinste Mandelspezialitäten sorgen für weitere genussvolle Höhepunkte neben den rosa blühenden Mandelbäumen. Preis: 16 €, Anmeldung: 0176 20601165, g.stuebinger-kohls@web.de, Anmeldeschluss: 17/18.03.2022, 14.30 Uhr

Veranstaltungsgesellschaft Landau Südliche Weinstraße bietet erneut die „Pfälzer Mandelwochen aus der Box“
Entlang des Pfälzer Mandelpfads werden nach der zurückliegenden Corona-Zwangspause in diesem Jahr wieder frühlingshafte Veranstaltungen und Feste angeboten. Wer die Mandelblüte aber lieber noch mal ohne großes Treiben genießen möchte, für den bietet die Veranstaltungsgesellschaft Landau Südliche Weinstraße in diesem Frühjahr wieder gemeinsam mit ihren Partnerinnen und Partnern die „Pfälzer Mandelboxen“ an, die mit allerlei Leckerem rund um die Mandel gefüllt sind:

- Mandelblütenlikör 200 ml, Brennerei Göring, Edenkoben
- Bio-Mandelöl 100 ml, Wasgau Ölmühle, Hauenstein
- Bio Dinkelknusperwaffeln mit Mandeln 200 g, Kügler Mühle, Siebeldingen
- Mandelsalami 3 Stück ca. 90 Gramm, Metzgerei Hambel, Wachenheim
- Die wohl erste Praline der Welt 100 g, Rebmann Manufaktur, Bad Bergzabern
- Mandelkuchen Backmischung 550 g, Bischoff Mühle, Billigheim-Ingenheim
- Mandelmus 130 g, Feinkost Timrott, Ilbesheim
- Rosé-Cuvée G. Punkt trocken 0,75 Liter, Weingut Graf von Weyher, Weyher

Die limitierten „Pfälzer Mandelboxen“ können ab sofort per Telefon unter 06341/96 873 73, E-Mail an info@events-ld-suew.de oder über den Onlineshop www.shop-ld-suew.de bestellt und dann in der Taubensuhlstraße 5 in Landau abgeholt werden. Der Preis beträgt pro Box bei Abholung 49,99 Euro. Ein Versand ist deutschlandweit gegen einen Aufpreis von 7 Euro möglich. Detaillierte Informationen zu den Inhalten finden sich auch auf der Webseite www.events-ld-suew.de.
Wer mehr über die Mandel und die Pfälzer Mandelwochen erfahren möchte, findet weitere Informationen auch unter www.mandelbluete-pfalz.de.

Büro für Tourismus Landau-Land
Hauptstr. 4, 76829 Leinsweiler
06345-3531 urlaub@landauland.de
www.landauland.de

FOLLOW US ON Instagram LIKE US ON facebook

Junges Landau-Land

Rückblick auf die Winter-Erlebnistage im Februar 2022

Mit 15 Kindern waren wir 3 Tage in Speyer. Wir haben 2 Nächte in der Kurpfalz Jugendherberge übernachtet und nach dem ein oder anderen Heimwehchen waren alle Kinder stolz, die ersten Nächte ohne Familie verbracht zu haben. Begonnen haben wir die Freizeit im Sport- und Erlebnisbad Bademaxx. Den zweiten Tag haben wir im Technik Museum Speyer die vielen Fahrzeuge, Flugzeuge, Raumschiffe und Boote bestaunt und danach einen Film über die Unterwasserwelt des Pazifik im IMAX Kino geschaut. Das Highlight des letzten Tages waren der lehrreiche Besuch im Sea Life Aquarium und im Speyrer Dom. Nach einem Stadtbummel und 3 fantastischen Tagen ging es wieder zurück nach Landau.

Als Betreuende waren wir sehr positiv überrascht von dem Zusammenhalt und der Hilfsbereitschaft in der Gruppe. Auch die Jüngsten haben sich ohne Eltern ganz tapfer gezeigt und uns vollstes Vertrauen geschenkt. Auch für das Vertrauen der Eltern und den Rückhalt der Verbandsgemeinde Landau-Land möchten wir uns an dieser Stelle noch mal herzlich bedanken.

Bis zum nächsten Mal!

Euer Jugendpflege-Team

Gianna & Alex

Wir sind für euch erreichbar unter jugendpflege@landau-land.de und bei Instagram @jugendpflege_landau_land

Junges Landau-Land

LANDAU-LAND

Ihr seid eingeladen!
Jeden Donnerstag (außer in den Ferien)
in den Jugendraum im Rathaus zum

JUGENDTREFF WALSHEIM

15-17 Uhr: Hausaufgabenbetreuung und Spiele für alle von Klasse 1-13! Wir unterstützen euch bei allen schulischen Herausforderungen! Nach den Hausaufgaben haben wir Zeit zum Spielen, Chillen, Rausgehen und eure Ideen.

17-19 Uhr: offener Treff für alle Jugendlichen von 13-17 Jahren. Im Jugendraum gibt es eine Dartscheibe, einen Kicker, eine Küche und vor allem einen Raum für euch zum Rumhängen. Bringt gerne Freunde und eigene Ideen mit!

Kostenlos und ohne Anmeldung, kommt einfach vorbei!

Wir suchen dringend Erwachsene, die sich vorstellen können ab und zu den Jugendtreff zu betreuen. Wir wären sehr dankbar, wenn sich Eltern oder Interessierte melden würden!

Bei Interesse oder Fragen schaut vorbei oder kontaktiert uns unter 0172 2473281 oder jugendpflege@landau-land.de
Euer Jugendpflege-Team

LANDAU-LAND

Ihr seid eingeladen!
Jeden Freitag ab 15 Uhr
(außer in den Ferien)
in den Jugendraum im Rathaus zum

JUGENDTREFF BÖCHINGEN

Wir bieten für alle Kinder und Jugendlichen eine Hausaufgabenbetreuung und offenen Treff an!
Hier unterstützen wir euch bei allen schulischen Herausforderungen von Klasse 1 bis 13! Außderdem könnt ihr im Treff spielen, chillen, rausgehen, rumhängen und das machen, worauf ihr Lust habt.

Bringt gerne Freunde und eigene Ideen mit!

Kostenlos und ohne Anmeldung, kommt einfach vorbei!

Bei Interesse oder Fragen schaut vorbei oder kontaktiert uns unter 0172 2473281 oder jugendpflege@landau-land.de
Euer Jugendpflege-Team

Aus der Verbandsgemeinde Landau-Land

Amtlicher Teil

› Forstamt Haardt

Holzernte an der L505 Eußerthal-Forsthaus Taubensuhl

Seit dem 28.02 führt das Forstrevier Haingeraide im Streckenabschnitt der Landstraße 505 Eußerthal-Forsthaus Taubensuhl Baumfällarbeiten durch. Aufgrund der trockenen Sommer zeichnen einige Bäume im besagten Streckenabschnitt mit Trockenschäden. Diese angeschlagenen Bäume müssen im Zuge von Verkehrssicherungsmaßnahmen gefällt werden. Im Zusammenhang mit den Baumfällarbeiten kann es zu temporären Straßensperrungen kommen. Der Verkehr wird über eine Lichtsignalanlage gesteuert. Bei Fragen rund um die Maßnahme wenden Sie sich bitte an den zuständigen Revierleiter Konrad Gollong Tel. 0175-1850464.

Veröffentlichen Sie Ihre Vereinsnachrichten und Ankündigungen in diesem Mitteilungsblatt.
Jetzt auf meinwittich.de anmelden!

Aus den Institutionen, Schulen, Behörden in Landau-Land

Fund- und Verlustsachen

In Siebeldingen in der Weinstraße wurde ein einzelner Schlüssel gefunden.
In Leinsweiler ist in der Kirch- bzw. Slevogtstraße eine Brille mit Etui verloren gegangen.
Fund- und Verlustsachen können beim Fundbüro der Verbandsgemeindeverwaltung Landau-Land, Tel. 06341/1430 gemeldet und abgegeben werden.

Wir gratulieren

In der Zeit vom **11.03.2022 bis einschließlich 17.03.2022** feiern nachstehend aufgeführte Bürgerinnen und Bürger aus unserem Verbandsgemeindebereich, die 70, 75, 80, 85, 90, 95, 100 Jahre und älter werden, ihren Geburtstag:

11.03.2022	Gertrud Lenhart, Ranschbach	85 Jahre
12.03.2022	Günter Krause, Frankweiler	85 Jahre
13.03.2022	Horst Bitsch, Eschbach	70 Jahre
13.03.2022	Elfriede Glaser, Frankweiler	85 Jahre
15.03.2022	Silvia Huwer, Billigheim-Ingenheim	70 Jahre
15.03.2022	Elisabeth Zschoch, Göcklingen	70 Jahre
15.03.2022	Helga Schmitt, Frankweiler	85 Jahre
16.03.2022	Elfriede Ehrenklau, Böchingen	85 Jahre
16.03.2022	Rita Fuchs, Ilbesheim	85 Jahre
17.03.2022	Senta Herbst, Billigheim-Ingenheim	75 Jahre

Diamantene Hochzeit
16.03.2022 Heinrich und Annette Abel, Ilbesheim
Goldene Hochzeit
17.03.2022 Berthold und Maria Dreisigacker, Birkweiler

Umweltecke

› Verbraucherzentrale Rheinland-Pfalz e. V.

Energietipp der Verbraucherzentrale Rheinland-Pfalz
Wärmespeicherung wichtiger als Wärmedämmung?
Ist es sinnvoller die Wärme in massiven Wänden des Hauses zu speichern, als das Haus umfassend zu dämmen? Jeder Speicher muss zunächst aufgeladen werden und entlädt sich mit der Zeit wieder. Wie schnell sich ein Speicher entlädt, hängt von der Speichermasse, der Oberfläche, der Dämmung und den Temperaturunterschieden ab. Auch eine Wärmflasche im Bett ist nur hilfreich, wenn die Bettdecke als Dämmschicht hinzukommt. Ohne die Bettdecke ist die gespeicherte Wärme schnell verloren.
Übertragen auf Gebäude heißt das, massive Wände mit viel Speichermasse können die Abkühlung und Aufwärmung im Haus verlangsamen, aber nicht die Energieverluste begrenzen. Wer diese Energieverluste verringern möchte, kommt an der Dämmung nicht vorbei. Im Winter kann jeder den Unterschied zwischen Dämmen und Speichern selbst erfahren. Der eigene Körper ist ein guter Wärmespeicher. Am angenehmsten fühlt sich, wer im Winter eine Wärmedämmung in Form einer kuscheligen Jacke anlegt. Niemand käme auf die Idee, eine Ritterrüstung zu tragen, weil die Speichermasse hoch ist.
Im Sommer verzögern Speichermassen das Aufheizen des Gebäudes. Es sei denn, es kommt den ganzen Tag über viel Sonnenstrahlung durch große Glasflächen oder Dachflächenfenster ins Haus. Dann haben es auch die Speichermassen schwer, diese Wärmeenergie weg zu puffern. Weitere Details erläutern Ihnen gerne die Energieberater der Verbraucherzentrale Rheinland-Pfalz in einem persönlichen Beratungsgespräch nach telefonischer Voranmeldung. Der Energieberater hat **am Mittwoch, den 16.03.22 von 12.15-16 Uhr** Sprechstunde in **Landau.**
Die Beratung ist kostenfrei. Sie findet telefonisch und an einigen Beratungsorten auch wieder persönlich statt. Weitere Informationen und einen Termin erhalten Verbraucher/innen unter 0800 60 75 600 (kostenfrei) sowie unter energie@vz-rlp.de.

Bekanntmachungen anderer Behörden

› Verbandsgemeinde Edenkoben

Die Verbandsgemeinde Edenkoben sucht zum nächstmöglichen Zeitpunkt **Gerätewart (m/w/d) in Vollzeit, Klimaschutz-Manager in Vollzeit (m/w/d), Erziehungskräfte (m/w/d) in Voll- und Teilzeit, Vertretungskräfte (m/w/d), Kandidaten (m/w/d) für ein Freiwilliges Soziales Jahr und Berufspraktikanten (m/w/d) im KiTa-Bereich.** Nähere Informationen finden Sie auf unserer Internetseite unter www.vg-edenkoben.de. Interessiert? Jetzt bewerben.

› Finanzamt Landau

Einkommensteuerbescheide für das Jahr 2021
Versendung ab Ende März 2022 möglich
Die ersten Steuerbescheide von Bürgern, die bereits ihre Einkommensteuererklärung abgegeben haben, treffen frühestens Ende März/Anfang April ein. Grund: Frühestens ab Mitte März können die Finanzämter mit der Bearbeitung der Einkommensteuererklärungen des Vorjahres beginnen. Die gesetzlichen Fristen lassen Arbeitgebern, Versicherungen und anderen Institutionen bis zum 28. Februar eines Jahres Zeit, um der Finanzverwaltung die erforderlichen Daten, wie Lohnsteuerbescheinigungen, Beitragsdaten zur Kranken- und Pflegeversicherung, Altersvorsorge sowie Rentenbezugsmitteilungen, zur Bearbeitung der Steuererklärung zu übermitteln. Zudem stehen den Finanzämtern die bundeseinheitlichen Programme zur Berechnung der Steuern in der Regel erst frühestens ab Mitte März zur Verfügung.
Die Finanzämter bitten darum, von Nachfragen nach dem Stand der Bearbeitung abzusehen.
Elektronische Steuererklärung bietet Vorteile „Mein ELSTER"
Die Finanzverwaltung empfiehlt, die Steuererklärung elektronisch zu erstellen. Dies ist kostenlos über „Mein ELSTER" oder Software aus dem Handel möglich und hat viele Vorteile: Die Daten sind digital im Finanzamt verfügbar und können somit schneller bearbeitet werden. Zudem können mit Hilfe des Bescheinigungsabrufs zahlreiche, dem Finanzamt bereits elektronisch vorliegende Daten in die Steuererklärung übernommen werden.
Für die papierlose Übermittlung von Steuererklärungen ist lediglich ein Benutzerkonto mit der Steueridentifikationsnummer unter **www.elster.de** anzulegen.
Hilfe hierzu bietet eine Klickanleitung unter: www.fin-rlp.de/elster (FAQs: Klickanleitung zur Registrierung).

› Agentur für Arbeit Landau

Kindergeld gibt es auch noch nach dem Abitur
Bald endet für viele Abiturientinnen und Abiturienten in Rheinland-Pfalz die Schule. Oft sind die Eltern verunsichert wie es mit der Zahlung des Kindergeldes weitergeht. Muss sich mein Kind eventuell sogar arbeitslos melden bis es mit seiner Ausbildung oder seinem Studium beginnt?

Die Familienkasse der Bundesagentur für Arbeit klärt auf: Eine Meldung bei der Arbeitsagentur ist nur in Einzelfällen notwendig. Eine Meldung ist nicht erforderlich, wenn zum Beispiel der nächste Ausbildungsabschnitt (Berufsausbildung oder Studium) innerhalb von vier Monaten nach Beendigung der Schulzeit beginnt. Aber auch wenn sich die Unterbrechung unverschuldet etwas länger gestaltet, kann für ein Kind weiterhin Kindergeld gezahlt werden. Dies ist beispielsweise dann möglich, wenn es auf einen Ausbildungs- oder Studienplatz wartet und die entsprechende Bewerbung für den Ausbildungs- oder Studiengang nachweisen kann. Ist eine Bewerbung derzeit noch nicht möglich, weil beispielsweise das Bewerbungsverfahren an der Hochschule noch nicht eröffnet ist, genügt zunächst eine schriftliche Erklärung des Kindes, sich so bald wie möglich bewerben zu wollen.
Wichtig ist immer, die Pläne des Kindes nach Schulzeitende schriftlich mitzuteilen. Dafür kann das Online-Angebot unter www.familienkasse.de genutzt werden. Hier können Nachweise über den Ausbildungs- oder Studienbeginn bequem elektronisch an die Familienkasse übermittelt werden. Über den Internetauftritt sind neben weiteren Online-Angeboten auch weiterführende Informationen, Antragsformulare und Nachweisvordrucke verfügbar. Selbstverständlich können Eltern sich auch telefonisch informieren: Die Familienkasse ist von Montag bis Freitag von 8 bis 18 Uhr unter der gebührenfreien Rufnummer 0800 4 5555 30 erreichbar.

Digitaler Vortrag für Unternehmen:
„Fit für Digitalisierung“
Der Arbeitgeber-Service der Agentur für Arbeit Landau bietet ein umfassendes Dienstleistungsangebot für Unternehmen, die auf der Suche nach neuen Mitarbeitenden sind. Neben der Vermittlung von Arbeitskräften, der Beratung hinsichtlich Weiterbildung und Qualifizierung von Mitarbeitenden sowie finanzielle Unterstützungsleistungen betreibt die Bundesagentur für Arbeit die Jobbörse - Deutschlands meistgeklicktes Online-Jobportal.
Am Donnerstag, den 17. März heißt es in der digitalen Vortragsreihe der Agentur für Arbeit Landau für Unternehmen in der Region „Fit für die Digitalisierung – Ein Trainingslager für Arbeitgeberinnen und Arbeitgeber“. Im Workshop stellt der Arbeitgeber-Service die effektive Nutzung der Jobbörse und der Online-Services für Unternehmen vor. Der Vorteil der Nutzung liegt auf der Hand: Online Stellenmeldungen sowie Anträge auf Förderleistungen rund um die Uhr, ohne Wartezeiten und ohne Beachtung von Öffnungszeiten.
Die Veranstaltung mit anschließendem Live-Chat findet von 16.00 bis 17.00 Uhr via „Skype For Business“ statt.
Für die digitale Veranstaltung und den Erhalt der Zugangsdaten ist eine vorherige Anmeldung per E-Mail an landau.qualifizierung@arbeitsagentur.de erforderlich.
Fragen beantwortet der Arbeitgeber-Service der Agentur für Arbeit Landau unter der kostenfreien Hotline 0800 4 5555 20.

› Stadtverwaltung Landau / Kreisverwaltung SÜW

Gesundheitsamt informiert:
Kontaktpersonen oder Hausstandsangehörige unter 18 Jahren müssen nicht mehr in Absonderung
Das gemeinsame Gesundheitsamt des Landkreises Südliche Weinstraße und der Stadt Landau weist darauf hin, dass Minderjährige, die als Hausstandsangehörige oder als enge Kontaktpersonen von Corona-Infizierten einzustufen sind, nicht mehr zur Absonderung verpflichtet sind. Hintergrund ist die neue rechtliche Grundlage des Landes Rheinland-Pfalz. Die entsprechende Änderung der Absonderungsverordnung ist seit dem 4. März 2022 in Kraft. Dies betrifft auch alle Minderjährigen, die sich derzeit noch als Hausstandsangehörige oder als enge Kontaktpersonen von Corona-Infizierten in Absonderung befinden. Sie können ab dem morgigen Tage die Absonderung beenden. Das Gesundheitsamt empfiehlt den Betroffenen, sich sicherheitshalber vor Beenden der Absonderung bei einer professionellen Teststelle testen zu lassen. Außerdem hält das Gesundheitsamt fest, dass dies nicht für positiv getestete Person gilt. Wer selbst mit dem Virus infiziert ist, ist zur Absonderung verpflichtet, unabhängig vom Alter. Die neue Regelung betrifft nur die Fälle, bei denen Kinder und Jugendlich unter 18 Jahren, die nicht geimpft oder genesen sind, Kontakt zu einer infizierten Person hatten oder mit dieser in einem Haushalt leben. Bisher mussten sie, wie alle Nicht-Immunisierten, dann in Absonderung. Diese Regel ist nun Vergangenheit. Kindertagesstätten und Einrichtungen der Kindertagespflege sind von der rechtlichen Änderung nicht betroffen. Dies bedeutet, dass beim Auftreten einer Infektion mit dem Coronavirus in Kindertagesstätten und Einrichtungen der Kindertagespflege sich alle innerhalb der Betreuungskohorte, in der die Infektion aufgetreten ist (Kinder, pädagogische Fachkräfte, sonstige Betreuungspersonen), weiterhin unverzüglich absondern müssen. Außer, sie sind geimpft oder genesen. Diese Absonderung kann wie bisher mit einem negativen Test (PoC-Antigentest einer Testeinrichtung oder PCR-Test) beendet werden. Dieser Test darf frühestens am Folgetag des letzten Kontakts mit der positiv getesteten Person vorgenommen werden.

› Kreisverwaltung Südliche Weinstraße

Antragstellung für die unentgeltliche Schulbuchausleihe für das Schuljahr 2022/2023 bis spätestens 15. März 2022 möglich
Kinder, die ab dem kommenden Schuljahr 2022/2023 die Klassen 5 bis 13 einer allgemeinbildenden Schule oder in den Berufsbildenden Schule (die Berufsfachschule I und II, die Höhere Berufsfachschule) besuchen, können an der Schulbuchausleihe teilnehmen. Für folgende Schulen organisiert die Kreisverwaltung Südliche Weinstraße die Schulbuchausleihe:
- Realschule plus im Staufer-Schulzentrum Annweiler am Trifels
- Realschule plus mit Fachoberschule und Gymnasium und Gemeinsamer Orientierungsstufe im Alfred-Grosser-Schulzentrum Bad Bergzabern
- Realschule plus und Gymnasium sowie die Gemeinsame Orientierungsstufe im Pamina-Schulzentrum-Herxheim
- Paul-Gillet-Realschule plus mit Fachoberschule Edenkoben
- Gymnasium Edenkoben
- Gebrüder-Ullrich-Realschule plus Maikammer-Hambach
- Berufsbildende Schule Südliche Weinstraße mit den Standorten Annweiler, Bad Bergzabern und Edenkoben

Es gibt zwei Arten der Ausleihe, die unentgeltliche (Lernmittelfreiheit) und die entgeltliche (Ausleihe gegen Gebühr).
Für die unentgeltliche Schulbuchausleihe (Lernmittelfreiheit) werden Anfang Januar über die Schulen die entsprechenden Anträge verteilt. Diese Anträge können bis spätestens 15. März 2022 bei der Kreisverwaltung Südliche Weinstraße eingereicht werden. Anträge, die nach dieser Frist eingehen, können nur in vereinzelten Ausnahmefällen berücksichtigt werden. Ein Antrag auf Lernmittelfreiheit soll nur gestellt werden, wenn das Einkommen im Jahr die nachstehenden Bruttoeinkommensgrenzen nicht überschreitet. Bei Schülerinnen und Schülern, die im Haushalt **der sorgeberechtigten Eltern**, **bzw. eines Elternteiles mit Lebenspartner** leben, beträgt die Einkommensgrenze (Brutto) bei

• einem Kind	26.500 €
• zwei Kindern	30.250 €
• drei Kindern	34.000 €
• vier Kindern	37.750 €

• zzgl. 3.750 € je weiteres Kind.

Bei Schülerinnen und Schülern, die nur im Haushalt **eines sorgeberechtigten Elternteils** leben, beträgt die Einkommensgrenze (Brutto) bei

• einem Kind	22.750 €
• zwei Kindern	26.500 €
• drei Kindern	30.250 €
• vier Kindern	34.000 €

• zzgl. 3.750 € je weiteres Kind.

Sofern die Einkommensgrenze überschritten wird, ist die Ausleihe gegen Gebühr (entgeltliche Ausleihe) möglich. Hierzu werden die benötigten Zugangsdaten zum Schulbuchportal im Mai über die Schulen verteilt werden.
Weitere Informationen rund um das Thema Schulbuchausleihe gibt es im Internet unter www.LMF-online.rlp.de.

Aus den Ortsgemeinden in Landau-Land

Billigheim-Ingenheim

Ortsbürgermeister: Dietmar Pfister, Tel.: 06349/9630356,
Sprechstunde nach telefonischer Vereinbarung,
www.billigheim-ingenheim.de

Nichtamtlicher Teil

› Gemeindebücherei LeseInsel

„Zu wissen, dass am Ende eines langen Tages ein gutes Buch auf einen wartet, macht den Tag fröhlicher!“
...mehr als 3000 gute Bücher, CD´s und Zeitschriften warten nur darauf, den Lesern die Tage fröhlicher zu machen - Wo? ...natürlich in der LeseInsel!
Einfach vorbeikommen, Buch aussuchen, kostenlos ausleihen, auf den Nachttisch legen und die Tage werden fröhlicher - versprochen!
Ausleihe ist jeden **Dienstag von 16 bis 18 Uhr** und jeden **Donnerstag von 9.30 bis 11.30Uhr**.
Wo? LeseInsel in der Klingbachschule, Eingang Ost, Raum 106.

› TSV Fortuna Billigheim-Ingenheim

Gymnastik
Wir müssen die Zeiten unserer Kindersportstunden leider um jeweils 15 Minuten nach hinten verschieben. Um Überschneidungen mit dem Schulsport zu vermeiden, und mit Aufbauarbeiten brauchen wir diesen Vorlauf.
Montags Eltern-KInd-Gruppe von 16.15 - 17.15 Uhr bei Silvana und Jasmin
Montags Grundschulkinder von 17.15 bis 18.15 Uhr bei Julia und Silvio
Dienstags Kindersport von 16.15 - 17.15 Uhr 3-4 jährige bei Julia und Anna und 5-6 jährige bei Doris und Nina
Montags von 19.30 - 20.30 Uhr Gymnastik bei Gudrun
Dienstags von 19.00 - 20.00 Uhr Gymnastik bei Julia oder Ruth
Dienstags von 20.00 - 21.00 Uhr Gymnastik bei Martha
Die Veranstaltungen finden unter **2G+** -Regeln statt, das heißt: **G**eimpft oder **G**enesen **und G**etestet oder **G**eboostert.
Wir suchen dringend noch Leute, die uns im Bereich Gymnastik sowohl bei den Kindern als auch bei den Erwachsenen unterstützen.
Nähere Infos bei Doris Lorie (0157 85821729) oder Markus Degen (0176 62853454).

Gymnastik
Es ist soweit, ab Dienstag dem 8. März 2022 übernimmt Frau Melanie Bollinger die Dienstagsgymnastikgruppe von 19 - 20 Uhr als neue Übungsleiterin.
Frau Bollinger hat u. a. Sport studiert und ist im Besitz der Fitnesstrainer-Lizenz. Sie ist 35 Jahre, wohnt mit ihrer Familie in Heuchelheim. Ihre Jungs spielen bei uns Fußball.
Die Verantwortlichen des Vereins und Frau Bollinger freuen sich auf eine gemeinsame sportliche Zukunft. Alle Bewegungsinteressierte und solche, die es werden wollen, sind herzlich willkommen.
Frau Bollinger steht für evtl. Fragen gerne zur Verfügung. Tel: 0151 29123567
An dieser Stelle möchte sich die Vorstandschaft der TSV bei all denjenigen bedanken, die durch ihr Engagement in den letzten Monaten die Sportgruppe am Laufen hielten.
Vielen Dank!

Fussball
Nachholspiele
Unser Clubhaus ist zu allen Spielen geöffnet und versorgt unsere Fans mit Glühwein, Bier, Schorle und Speisen.
Alle Heimspiele auf dem Kunstrasen in Billigheim
Sonntag, 13. März
15.30 Uhr TSV Fortuna 2 - SG Rohrbach/Impflingen
Junioren
Samstag, 12. März
E-Junioren
13.00 Uhr SV Vikt.Herxheim 3 - TSV Fortuna 2
14.30 Uhr SV Vikt.Herxheim 2 - TSV Fortuna 1
D-Junioren
13.00 Uhr TSV Fortuna 1 - SG Kapellen/SchweigenR.
15.00 Uhr FV Maximilliansau - TSV Fortuna 2
Mittwoch, 16. März
C-Junioren Kreispokalviertelfinale
18.30 Uhr TSV Fortuna - SG VölkersweilerSilz Gossersweiler
Vorbereitungsspiele
Freitag, 11. März
B-Junioren
18.45 Uhr TSV Fortuna - SG Lug/Schwanheim/Hauenstein

VR Bank SWW Glücksbringer
Holt euch die kostenlosen VR-Bank Glücksbringer und löst sie auf unseren Projekten ein!
- LED Futlichtanlage Kunstrasen Billigheim
- **Juniorenförderverein TSV Fortuna**
  Trainingscontainer für die Junioren

Unterstützen Sie unsere Juniorenarbeit mit Ihren Glücksbringern!

Gewaltprävention
Zusammen mit EWTO-Fachtrainer für Gewaltprävention und Selbstverteidigung, Thomas Schneider, bietet die FORTUNA einen Kurs zum Thema Gewaltprävention an.
EWTO steht für Europäische WingTsun Organisation. WingTsun ist eine chinesische Kampfkunst ein Stil, der ursprünglich von einer Frau entwickelt wurde. Es handelt sich hier ausnahmslos um sehr einfach zu erlernende, trotzdem aber effektive Methoden, die adressatengerecht vermittelt werden. WingTsun basiert nicht auf festgeschriebenen Bewegungsabläufen, sondern bezieht sich auf logisch nachvollziehbaren physikalischen Prinzipen und ist grade deshalb von jedermann anwendbar. Es ist nicht notwendig, sportlich topfit zu sein, selbst Rollstuhlfahrer wenden diese Strategien erfolgreich an. Dieser Kurs soll vor allem junge Mädchen ab 12 Jahren und junge Frauen ansprechen. Es werden psychologische als auch physische Techniken und Hilfestellungen vermittelt, um so das Selbstbewusstsein und das Selbstwertgefühl zu stärken.
Es werden verschiedenste vorstellbare Situationen und deren Hintergründe beleuchtet (z. B. die Entstehung von Gewalt in Fußgängerzonen, Kneipen, Bussen, Bahnen, Schulen etc.), um den Teilnehmerinnen so verständlich zu machen, wie und mit welchem psychologischen Hintergrund es zu solchen Gewalttaten kommt und wie man auf solche Situationen richtig reagiert.

Teilnehmerzahl:	**max. bis 20 Personen**
Kursdauer:	**3 x 90 Min.**
Kurstage:	
Donnerstag, 17. März	**17:00 Uhr bis 18:30 Uhr**
Donnerstag, 24. März	**17:00 Uhr bis 18:30 Uhr**
Donnerstag, 31. März	**17:00 Uhr bis 18:30 Uhr**
Kursgebühr:	**Mitglieder 30 Euro**
	Nicht-Mitglieder 50 Euro
Ort:	**Schulturnhalle Klingbachschule Billigheim-Ingenheim**

Thomas Schneider bietet Selbstverteidigungskurse für Kinder und Erwachsene in Bad-Bergzabern an. Er vermittelt in diesen Kursen die chinesische Kampfkunst WingTsun. Der Bundespolizist Thomas Schneider ist nebenamtlicher EWTO-Fachtrainer für Selbstverteidigung und Gewaltprävention. Nähere Informationen zu seinen Kursen können Sie unter www.wt-schneider.org oder per e-Mail unter info@wt-schneider.org erhalten. Anmelden für den Kurs könnt ihr euch gerne per Mail: info@tsv-fortuna.de
Falls ihr noch Fragen habt, könnt ihr euch gerne bei Silvana melden unter der 06349/909071.

› Reit- und Fahrverein Billigheim

Einladung zur ordentlichen Mitgliederversammlung am **Donnerstag, den 24.03.2022** um **19.30 Uhr** im Reiterstübchen.
Tagesordnung:
1) Begrüßung und Feststellung der Formalitäten
2) Bericht des Vorstands
3) Bericht des Kassenwarts
4) Entlastung des Vorstands
5) Satzungsänderung siehe Anlage
6) Neuwahlen
7) Verschiedenes und Anträge (bis 15.03.2022 schriftlich an den Vorstand)

Einladung zur Jugendversammlung am **Donnerstag, den 24.03.2022 um 18 Uhr** im Reiterstübchen.
1) Wahl des Jugendwarts (stimmberechtigt sind alle Vereinsmitglieder zwischen 12-21 Jahren)
2) Planung Veranstaltungen und Aktivitäten
3) Anträge (bis 15.03.2022 schriftlich an den Vorstand)
4) Verschiedenes

Wir bitten um Beachtung der aktuellen Corona-Bestimmungen.

› Schützenverein Appenhofen

Jugend:
Jugendtraining: Freitags 16:30- 18:00 Uhr
Mit Mathias Herder und Niklas Christ stehen erfahrene Schützen als Trainer zur Verfügung. Gerade jetzt zu Jahresbeginn ist Gelegenheit für Neueinsteiger (ab 10 Jahren) sich im Schießsport zu probieren. Sichere Handhabung mit dem Sportgewehr sowie Konzentration und Koordination sind Tugenden welche dem Nachwuchs vermittelt werden. Die Schießausrüstung stellt der Verein Probetraining ist kostenlos. Wir freuen uns auf Euch.
Aktive:
Samstag 12.03. Kreismeisterschaften
10:00 Uhr: Luftgewehr, Luftpistole Auflagedisziplinen.
15:00 Uhr: Schüler, Jugend; Junioren

Birkweiler

Ortsbürgermeister: Bernd Flaxmeyer,
Tel.: 06345/2637, Sprechzeit: n.V. u. je. 2. Montag im Monat im DGH von 18.30 - 20.00 Uhr, www.birkweiler.de

Nichtamtlicher Teil

› Kinder-, Maxi- und Jugendtreff

Jeden Freitag, außer in den Ferien und an schulfreien Tagen in den Jugendräumen des Dorfgemeinschaftshauses.

Kindertreff ab 1. Klasse -	14:30 bis 16:00 Uhr
Maxitreff ab 4. Klasse -	16:30 bis 18:00 Uhr
Jugendtreff ab 7. Klasse -	18:30 bis 20:00 Uhr
Jugendtreff nach der 10. Klasse -	20:00 bis 22:00 Uhr

Sommerferienplanung
Für die 3. Ferienwoche planen wir für unseren Kinder-/Maxitreff eine Kinderferienwoche.
Wir freuen uns auf euch.
Sarina, Mario & Diana Cavalar, Tel: 954594

› PWV Siebeldingen-Birkweiler

Siebeldinger Hütte bei Eußerthal wieder geöffnet.
Nach der Winterpause und der Schließung wegen der Pandemie ist die Geldmünzhütte bei Eußerthal ab sofort wieder sonn- und feiertags geöffnet. Die jeweiligen Hüttenteams freuen sich auf einen regen Zuspruch. Die Wegemarkierung ist neu gestaltet. Siehe auch „Buntes Landau- Land Leben".
Öffnungszeiten: März 10 bis 17 Uhr; April bis Oktober 10 bis 18 Uhr.

Böchingen

Ortsbürgermeister: Reinhold Walter
Tel.: 06341/63415 o. 06341/60601, Sprechz. n. Vereinbarung
Seniorenbeauftragter Karl Heinz Rößler,
Tel.: 510730 bzw. 0160 8060246, www.boechingen.de

Amtlicher Teil

› Sperrung der Landauer Straße und Hauptstraße in Böchingen

Wegen Kanalarbeiten wird die Landauer Straße und die Hauptstraße in der Zeit vom 14.03.2022 bis voraussichtlich 19.04.2022 für den Durchgangsverkehr gesperrt.
Den Anwohnern wird, soweit es die Bauarbeiten erlauben, die Zufahrt zu ihren Anwesen ermöglicht.
Die Anwohner werden gebeten während der Bauarbeiten ihre Müllgefäße an den Beginn des Sperrbereichs zu bringen.
Die Bushaltestelle an der Weinstube Übel kann in dieser Zeit nicht angefahren werden. Es wird auf die Haltestelle an der ehemaligen Sparkasse verwiesen.

Verbandsgemeindeverwaltung Landau-Land
Fachbereich Bürgerdienste

Nichtamtlicher Teil

› LandFrauen Böchingen

Stammtisch

Der nächste Stammtisch findet am **Montag, den 4. April 2022 um 18.00 Uhr** in der Winzerstube Übel in Böchingen statt. Dort wollen wir uns in gemütlicher Runde treffen. Auch Nichtmitglieder sind zum „Reinschnuppern" willkommen. Wir bitten um verbildliche Anmeldung bis Donnerstag, den 31. März 2022 bei Traudel Arzheimer (Telefon 960254).

Kochabend

Leichte Sommerküche mit Paprika. Der Kochkurs zu diesem Thema findet am **Mittwoch, den 6. April 2022 um 19.00 Uhr** im alten Feuerwehrhaus in Böchingen statt. Der Kursleiter Herr Münzer hat leckere Rezepte für Gerichte mit der vielseitig einsetzbaren Paprika dabei. Anmeldung bis Donnerstag, den 31. März 2022 bei Gisela Kern (Telefon 969235) oder per Mail: landfrauen-boechingen@web.de

› Pfälzerwald Verein Böchingen

Prominenz aus Politik und Kultur auf der Böchinger Hütte? Machen die Hüttendienst?

Nein heute nicht, heute sind Anja und Bernd Schuster mit Familie, Doris und Gaby mit Freundinnen und Freunden im Einsatz.

Aber auch prominente Bürger lieben das Wandern im Pfälzer Wald. So konnten wir am letzten Sonntag im Februar bei strahlend blauem Himmel und ersten wärmenden Sonnenstrahlen den Bürgermeister unserer Gemeinde, Reini Walter und seine Gattin im Pottaschtal begrüßen. Auch Gemeinderatsmitglied Roland Friebis-Cornelius und die Vorsitzende des Vereins Leben im Dorf, Birgit Cornelius, waren mit Freunden zu Gast auf der Hütte. Am späten Nachmittag hoffte Judith Kaufmann, noch vielen Zuschauern des Südwestfernsehen aus unzähligen Sendungen bekannt, bei uns die berühmten Leberknödel der Weinstube Übel zu bekommen.

Leider waren wir ratzeputz ausverkauft und konnten Judith nur noch einen Schorle anbieten.

Aber jetzt am Sonntag gibt unser Böchinger Team rund um Familie Schuster ihr Bestes und versorgt alle Wanderer mit Pfälzer Hüttenkost, Schorle und Säften, dazu Kuchen, Kaffee oder Tee. Auch Peter, unser ehrenamtlicher Hüttenmanager, plant den Wareneinkauf so, dass auch die späten Wanderer noch etwas Leckeres zu essen bekommen.

Und wer weiß, vielleicht trefft ihr wieder prominente Zeitgenossen tief im Pottaschtal auf unserer Böchinger Hütte.

Eschbach

Ortsbürgermeister: Frank Laux, Tel.: 0152 34230074,
Sprechzeiten: nach telefonischer Vereinbarung
Sprechzeiten Seniorenbeauftragter Günter Haas:
nach telefonischer Vereinbarung, Tel. 06345 5178
www.eschbach-pfalz.de

Nichtamtlicher Teil

› Neue Corona-Teststation

Ab **Donnerstag, den 10. März** befindet sich im Dorfgemeinschaftshaus in Ilbesheim ein **DRK Schnelltestzentrum.**

Organisiert vom DRK Ortsverein Billigheim-Ingenheim werden immer **donnerstags von 17:00 bis 18:30 Uhr** Schnelltests vorgenommen.

Bitte nehmen Sie die Möglichkeit zum Testen wahr.

› PWV-Eschbach

Liebe Wanderfreunde,

am kommenden **Sonntag**, **den 13. März 2022** findet unsere nächste Wanderung statt. Unsere Wanderfreunde Martina und Karl-Heinz Keller führen uns über den Hemmelsberg zur schönen Aussicht und zurück.Treffpunkt ist um **14 Uhr am Parkplatz „Bild-Häusel"**. Event-Abschluss wird geplant.

PWV-Jahresausflug

Für dieses Jahr ist wieder ein Jahresausflug geplant. Wir fahren vom 27. Juni bis 1. Juli 2022 in den Teutoburger-Wald. Sollte jemand Interesse haben, und um besser planen zu können, meldet euch bitte demnächst, um weitere Infos zu erhalten bei Judith Flaxmeyer Tel. 06345-3898.

› ASV 1948 Eschbach e. V.

Spielbetrieb

1. Mannschaft

Sonntag, 13.03.2022, 12.30 Uhr:

FV Queichheim II gegen SG Mörzheim/Eschbach.

Original Pfälzer Fest

Wie bereits angekündigt, veranstaltet der ASV Eschbach am **Samstag, 12.03.2022, ein Original Pfälzer Fest**. Ab 12.00 Uhr werden im Sportheim verschiedene Schlachtspezialitäten angeboten (für Abholer bereits ab 11.30 Uhr).

Vorstandssitzung

Am **Montag, 14.03.2022**, findet im Sportheim um **20.00 Uhr** die nächste Vorstandssitzung statt. Um pünktliches und vollzähliges Erscheinen wird gebeten.

Eschbach-Treffen

Vom 16.07. bis 17.7.2022 findet in Eschbach-Usingen das nächste Eschbach-Treffen statt. Wer Interesse hat, dabei zu sein, meldet sich bitte schnellstens bei Bernd Schmitzer oder Judith Flaxmeyer wegen der Übernachtungsmöglichkeiten.

Frankweiler

Ortsbürgermeister: Bernd Nerding
Tel.: 06345/84 86, Sprechzeit nach Vereinbarung
www.frankweiler.de

Göcklingen

Ortsbürgermeisterin: Manuela Laub
Tel.: 06349/6234, Sprechzeit nach Vereinbarung
www.goecklingen.de

Nichtamtlicher Teil

› Jugendtreff

Freitag, 11.02.2022 - 20:00 Uhr

Ab 8. Klasse

Klötze und Driftcar mit Jasmine Hafner und Alex.

Samstag, 12.03.2022 - 10:00 Uhr

Aktion „Saubere Landschaft" - Treffpunkt KBH. Es dürfen alle mithelfen, wir freuen uns über jede Unterstützung! Kinder unter 8 Jahren bitte in Begleitung von Erwachsenen. Für das leibliche Wohl nach der Arbeit ist auch gesorgt.

› Aktuelles aus der Eulenbücherei

Ab sofort gibt es wieder allerlei Bücher rund um Ostern und Frühling, schau doch mal vorbei....

Unter der **3 G Regel** sind wir montags und donnerstags von 16-18.30 Uhr für euch am Start!

Vom **11.-18. April** sind **Osterferien** in der Bücherei, ab Donnerstag, 21. April 2022 sind wir wieder für euch da!

› Pfälzerwald-Verein Göcklingen

Liebe Wanderfreunde,
endlich ist es soweit!
Wir starten unsere erste Wanderung am **Sonntag, den 27.03.2022** zur Burg Landeck!
Im Interesse aller sollte jeder die aktuellen Corona- Maßnahmen einhalten!
Auch Gäste sind willkommen!
Abmarsch: 14.00 Uhr vom Rathausplatz
Wanderführer: Gerd Adam

› FFV Fortuna Göcklingen 2013 e. V.

Spieltermine
Samstag, 13.03.22 um 15:00 Uhr Landesliga FFV Fortuna Göcklingen : TSV Venningen/ SV Herta Kirrweiler, Sportgelände Hayna

› SV Rot-Weiß Göcklingen 1946 e. V.

Spielbetrieb:
D-Klasse:
Sonntag, 13.03.22 12 30 Uhr in Klingenmünster
SG Klingenmünster/Göcklingen II - SV Kapellen-Drusweiler II
A-Klasse:
Mittwoch, 16.03.22 19 30 Uhr in Klingenmünster
SG Klingenmünster/Göcklingen - Spfr. Dierbach

Generalversammlung
Am 07.04.2022, ab 19:00 Uhr, findet in der Kaiserberghalle die Generalversammlung des SV Rot-Weiß 1946 Göcklingen e. V. statt. Dazu sind alle Vereinsmitglieder herzlich eingeladen.

1. Eröffnung und Begrüßung
2. Bericht des 1. Vorsitzenden
3. Bericht des Schriftführers
4. Bericht des Spielleiters
5. Bericht des Kassenwartes
6. Bericht der Kassenprüfer
7. Entlastung des Vorstandes
8. Wahl eines Versammlungsleitung
9. Neuwahlen des Vorstandes und Beirates
   - 1. Vorsitzender
   - 2. Vorsitzender
   - Kassenwart
   - Schriftführer
   - Mitglieder des Beirates
   - Wahl der Kassenprüfer
10. Anhebung der Mitgliedsbeiträge auf den monatlichen Mindestbeitrag des Sportbundes Pfalz von 4,-- Euro für Jugendliche und 6,-- Euro für Erwachsene.
11. Wünsche und Anträge
12. Verabschiedung

Anträge zur Versammlung sind in schriftlicher Form, bis spätestens 15.03.2022, bei Thomas Laub, Hauptstr. 97, 76831 Göcklingen, einzureichen. Wir freuen uns auf die rege Teilnahme möglichst vieler Vereinsmitglieder.
Wir bitten um Beachtung der geltenden Coronaschutzmaßnahmen.

› Training der Dartabteilung

Jeden Mittwoch, ab 18:00 Uhr, Training der Dartabteilung im Sportheim. Anfänger und Interessierte sind herzlich Willkommen. Nähere Informationen bei Christoph Kuntz unter der Nummer 0175 1988114.

› Schlachtfest „ToGo“

Am **19.03.2022, ab 11:30 Uhr**, findet unser Schlachtfest „ToGo“ an der Kaiserberghalle statt. Es gibt wieder Kesselfleisch, Bratwurst und Hausmacher. Bestellungen können bis 12.03.2022, per Email unter svgoecklingen@web.de oder mit Bestellschein bei Thomas Laub, Michael Dieringer und der Bäckerei Antoine abgegeben werden. Bei der Bestellung bitte angeben, ob geliefert werden soll oder ob die Bestellung in der Kaiserberghalle abgeholt wird.

Heuchelheim-Klingen

Ortsbürgermeister: Uwe Huth
Tel.: 06349/7749, Sprechstunde nach Vereinbarung,
www.heuchelheim-klingen.de

Amtlicher Teil

› Vorankündigung Aktion Saubere Landschaft

Bitte jetzt schon vormerken: Am Samstag, den **02.04.2022, ab 8:30 Uhr**, findet die Aktion „Saubere Landschaft“ statt. Weitere Informationen werden im Amtsblatt noch bekanntgegeben.

Uwe Huth, Ortsbürgermeister

Nichtamtlicher Teil

› LandFrauen Klingen

Stammtisch im März
Es ist soweit. Unsere LandFrauen-Küche im Dorfgemeinschaftshaus Klingen ist renoviert und neu eingerichtet.
Das muss gefeiert werden. Wir werden uns deshalb zu unserem nächsten Stammtisch im Gemeinschaftshaus treffen und das neue Ambiente bei Flammkuchen und Wein genießen. Selbstverständlich gibt´s auch alkoholfreie Getränke.
Wir treffen uns am **Freitag, 18.3.2022 um 19 Uhr** mit viel guter Laune und gemäß der 3G-Regel.
Um besser planen zu können bitten wir um vorherige Anmeldung bis spätestens 16.3.2022 bei Maritta Hagenbuch, Telefon 06340/928411.
Die Vorstandschaft freut sich darauf.

› Aktuelles aus der Eulenbücherei

Ab sofort gibt es wieder allerlei Bücher rund um Ostern und Frühling, schau doch mal vorbei....
Unter der **3 G Regel** sind wir montags und donnerstags von 16-18.30 Uhr für euch am Start!
Vom **11.-18. April** sind **Osterferien** in der Bücherei, ab Donnerstag, 21. April 2022 sind wir wieder für euch da!

Ilbesheim

Ortsbürgermeister: Peter Jean
Tel.: 06341/31908, Sprechzeit nach tel. Vereinbarung
www.ilbesheim.de

Amtlicher Teil

› Aktion „Saubere Landschaft“

Liebe Mitbürgerinnen und Mitbürger,
in unserer Gemarkung hat sich in den vergangenen Wochen und Tagen reichlich Unrat und Müll angesammelt. Teilweise aus Unachtsamkeit, aber auch aus Vorsatz und Rücksichtslosigkeit wurde Vieles in den Feldwegen abgeladen und entsorgt.
In diesem Jahr möchten wir **am Samstag, den 19. März,** eine Aktion starten, um die Gemarkung zu säubern. Wir treffen uns um **9:00 Uhr am Dorfgemeinschaftshaus.** Von dort werden wir uns in Gruppen aufteilen.
Bitte denken Sie an festes Schuhwerk und Arbeitshandschuhe.

Ich möchte Sie aufrufen, sich an der Aktion zu beteiligen, Kinder und Jugendliche sind gerne willkommen.
Nach der Sammelaktion treffen wir uns wieder am Dorfgemeinschaftshaus zu einen gemeinsamen Abschluss.

Peter Jean
Ortsbürgermeister

› Neue Corona-Teststation

Liebe Mitbürgerinnen und Mitbürger,
ab **Donnerstag, den 10. März** befindet sich im Dorfgemeinschaftshaus in Ilbesheim ein **DRK Schnelltestzentrum.**
Organisiert vom DRK Ortsverein Billigheim-Ingenheim werden immer **donnerstags von 17:00 bis 18:30 Uhr** Schnelltests vorgenommen.
Bitte nehmen Sie die Möglichkeit zum Testen wahr.

Peter Jean
Ortsbürgermeister

Impflingen

Ortsbürgermeister: Holger Kurz
Tel.: 0173/8215680, Sprechzeiten: nach Vereinbarung
www.impflingen.de

Nichtamtlicher Teil

› Aktuelles aus der Eulenbücherei

Ab sofort gibt es wieder allerlei Bücher rund um Ostern und Frühling, schau doch mal vorbei....
Unter der **3 G Regel** sind wir montags und donnerstags von 16-18.30 Uhr für euch am Start!
Vom **11.-18. April** sind **Osterferien** in der Bücherei, ab Donnerstag, 21. April 2022 sind wir wieder für euch da!

› DRK Ortsverein Rohrbach-Insheim

Blumenaktion des Jugenrotkreuz
Am **Samstag, 12. März**, verteilt das Jugendrotkreuz Rohrbach – Insheim am Südpfalz Center Rohrbach Blumen gegen eine Spende. Der Erlös wird an das Kinderdorf Silz übergeben, um bedürftige Kinder im Landkreis Südliche Weinstraße zu unterstützen. Diese Aktion wird traditionell im gesamten Landkreis von Kindern und Jugendlichen des DRK durchgeführt.

› Schützenverein 1968 Impflingen e. V.

Generalversammlung
Liebe Schützinnen und Schützen, am **Freitag, 08.04.2022 um 19 Uhr** findet im Vereinshaus des Schützenvereins unsere diesjährige Generalversammlung statt.
Tagesordnungspunkte:
1. Eröffnung durch Oberschützenmeister
2. Totenehrung
3. Jahresberichte 2021 durch Oberschützenmeister
4. Bericht des Jugendleiters
5. Bericht des Schiessleiters
6. Bericht des Schriftführers
7. Bericht des Schatzmeisters
8. Bericht der Kassenprüfer
9. Entlastung der Vorstandschaft
10. Wünsche und Anträge, Verschiedendes

Jedem Mitglied steht das Recht zu Anträge einzureichen. Diese sind vor der Mitgliederversammlung schriftlich beim Vorstand einzureichen. Die aktuell gültigen Vorgaben zur Bekämpfung der Corona-Pandemie sind einzuhalten.
Wir würden uns über viele anwesende Vereinsmitglieder an der Generalversammlung freuen.

› SV Impflingen

Fußball
Nach der deftigen Heimniederlage gegen Phönix Bellheim am letzten Wochenende gastiert unsere 1. Mannschaft am **Sonntag, den 13. März** beim TSV Billigheim-Ingenheim. Auch dieses Spiel dürfte nicht einfach werden. Spielbeginn ist um **15:30 Uhr**.
Die 2. Mannschaft der SG ist ebenfalls am **Sonntag, den 13. März**, um **12:30 Uhr** zu Gast beim TuS Alberswiler II. Nach dem 3:1 Sieg vom letzten Sonntag sollte auch beim Tabellenvorletzten ein Sieg möglich sein.

Knöringen

Ortsbürgermeister: Dieter Ditsch
Tel.: 06341/62521, Sprechzeiten: nach Vereinbarung
www.knoeringen.de

Amtlicher Teil

› Bitte um Hinweise!

Mutwilliges Zerstören eins Abgrenzungspfahls auf dem Friedhof in Knöringen
Der Abgrenzungspfahl gehört zur Abgrenzung des Grundstücks unter dem Baumbereich, u. a. auch zur Vermeidung der Verdichtung des Bodens durch Parken unter dem Baum. An gleicher Stelle wurde bereits ein Hanfseil, ein Stahlseil und mehrfach die Pfosten angefahren und umgedrückt.
Frau Edith Atwater hat die Patenschaft für den im Register für seltene Obstsorten verzeichneten Birnbaum seit vielen Jahren übernommen und nimmt den Schutz sehr ernst.
Wer Hinweise dazu abgeben kann, meldet sich bitte bei Ortsbürgermeister Dieter Dietsch, Tel. 06341/62521.

Leinsweiler

Ortsbürgermeister: Thomas Stübinger
Tel.: 0171/6807583, Sprechzeit: nach Vereinbarung
www.leinsweiler.de

Amtlicher Teil

› Der Jugendtreff lädt Groß und Klein zum Treffen, Basteln, Planen ein!

Am Mittwoch, den 23.03. startet der Jugendtreff wieder (immer am 1. und 3. Mittwoch des Monats) für alle Kinder und Jugendlichen von 7-17 Jahren!
Auftakt ist am 23.03.: Wir treffen uns von 15-18 Uhr in der Sonnenberghalle und basteln für den Osterbrunnen.
Ab Mai wollen wir gemeinsam mit allen Jugendlichen unseren Jugendraum gestalten und uns dort regelmäßig treffen.
Wichtig: Am 06.04. um 19 Uhr sind in die Sonnenberghalle alle **Erwachsenen, Eltern und Interessierten** eingeladen, die sich vorstellen könnten, den Kinder- und Jugendtreff ab und zu zu betreuen. Wir möchten ein regelmäßiges Angebot für die Dorfjugend schaffen und hoffen auf eure Unterstützung dabei.
Wir freuen uns auf alle, die kommen!

Euer Jugendtreff-Team

Nichtamtlicher Teil

› Neue Corona-Teststation

Ab **Donnerstag, den 10. März** befindet sich im Dorfgemeinschaftshaus in Ilbesheim ein **DRK Schnelltestzentrum.**
Organisiert vom DRK Ortsverein Billigheim-Ingenheim werden immer **donnerstags von 17:00 bis 18:30 Uhr** Schnelltests vorgenommen.
Bitte nehmen Sie die Möglichkeit zum Testen wahr.

Ranschbach

Ortsbürgermeister: Thorsten Doll
Tel.: 06345/93058,
Sprechzeit nach Vereinbarung, www.ranschbach.de

Amtlicher Teil

› Einladung zum 1. Treffen der Projektgruppe „Veranstaltungen“

Liebe Mitbürgerinnen, liebe Mitbürger,
bei der Umfrage im Rahmen der Dorfmoderation wurde aus dem Kreis der Senioren Interesse an Spielenachmittagen, Themenabenden oder Erzählcafés mit jüngeren Generationen gezeigt. Auch darüber hinaus gibt es sicherlich Ideen, wie wir unseren Veranstaltungskalender zukünftig bereichern können. Damit soll sich die neue Projektgruppe „Veranstaltungen“ beschäftigen.
Das erste Treffen findet am **Montag, den 21. März 2022 um 19 Uhr** in unserem Dorfgemeinschaftshaus statt. Alle interessierten Mitbürgerinnen und Mitbürger sind herzlich eingeladen, sich einzubringen.
Die Themengebiete sind sehr vielseitig. Auch das im übernächsten Jahr anstehende Ortsjubiläum wollen wir in den Fokus nehmen.
Ich freue mich auf Ihre Teilnahme und Ihre Ideen.

Ihr
Thorsten Doll, Ortsbürgermeister

› Einladung zum 2. Treffen der Projektgruppe „Mittagstisch“

Liebe Mitglieder der Projektgruppe,
liebe Mitbürgerinnen und Mitbürger,
bei der letzten Sitzung wurden Vorschläge zusammengetragen und bereits erste Festlegungen zu einem generationenübergreifenden Mittagstisch getroffen. Für den regen Austausch und die gute, konstruktive Zusammenarbeit in der Projektgruppe möchte ich allen Mitwirkenden auf diesem Wege nochmals besonders danken.
Zum 2. Treffen der Projektgruppe am **Montag, 14. März 2022 um 19 Uhr in unserem Dorfgemeinschaftshaus** lade ich die Mitglieder der Projektgruppe, sowie alle, die darüber hinaus zur Mitwirkung bereit sind, herzlich ein.
Wir wollen die bisherigen Überlegungen konkretisieren und in die Planung der ersten Veranstaltung einsteigen.
Ich freue mich auf Ihre Ideen!
Für das Treffen gilt die 3G-Regel.

Ihr
Thorsten Doll, Ortsbürgermeister

› Aktion „Saubere Landschaft“

Liebe Mitbürgerinnen und Mitbürger,
die Natur und insbesondere unsere reizvolle Landschaft genießen zu können, ist etwas Wunderbares. Leider sammeln sich übers Jahr teilweise aus Unachtsamkeit, aber auch Rücksichtslosigkeit, beachtliche Mengen Müll und Unrat in Feld und Flur an. Nach einem Jahr pandemiebedingter Pause beteiligen wir uns wieder an der **Aktion „Saubere Landschaft“** und unterziehen unsere Gemarkung am **Freitag, den 11. März** einem Frühjahrsputz.
Wie seit vielen Jahren hat sich der CDU Ortsverband wieder bereit erklärt, die Federführung dieser Aktion zu übernehmen.
Ich bitte Sie, sich an dieser Aktion aktiv zu beteiligen und sich als freiwillige Helferin bzw. freiwilliger Helfer zur Verfügung zu stellen. Insbesondere Kinder und Jugendliche sind herzlich willkommen! Alle Eltern bitte ich, ihre Kinder zur Teilnahme zu motivieren.
Wir treffen uns am **11. März 2022, um 15.00 Uhr am Pfarrheim** und gehen in Gruppen in Feld und Flur. Bitte Arbeitshandschuhe und einen Eimer mitbringen.
Nach der Sammelaktion treffen wir uns zu einem gemeinsamen Abschluss. Auch für das leibliche Wohl wird gesorgt.
Über Ihre Teilnahme würde ich mich sehr freuen.

Thorsten Doll, Ortsbürgermeister

Nichtamtlicher Teil

› Neue Corona-Teststation

Ab **Donnerstag, den 10. März** befindet sich im Dorfgemeinschaftshaus in Ilbesheim ein **DRK Schnelltestzentrum.**
Organisiert vom DRK Ortsverein Billigheim-Ingenheim werden immer **donnerstags von 17:00 bis 18:30 Uhr** Schnelltests vorgenommen.
Bitte nehmen Sie die Möglichkeit zum Testen wahr.

› SV Rot Weiß Ranschbach

Spielbetrieb am Wochenende:
Samstag, 12.03.2022
F – Jugend – 10.30 Uhr Spielfest in Heiligenstein
m E 12.30 Uhr TV 03 Wörth 2 – **HSG Trifels**
Wörth, Bienwaldhalle
w B 16.00 Uhr **HSG Trifels** – Göllh/Eis/Ass/Kind.
w A 18.00 Uhr **HSG Trifels** – wJSG Neuh./Waldsee
Realschulturnhalle im Stauffer-Schulzentrum, Annweiler
Sonntag, 13.03.2022
m C 10.15 Uhr TuS KL-Dansenberg – **HSG Trifels**
KL-Dansenberg, Layenberger Sporthalle
M 1 15.30 Uhr TV Offenbach 3 – **HSG Trifels**
Offenbach, Queichtalhalle
m A 18.15 Uhr HSG Dud/Schiff 2 – **HSG Trifels**
Pfalzhalle Hassloch
w D 14.00 Uhr HSG Trifels – TSG Haßloch
D 2 16.00 Uhr HSG Trifels – TSV Kandel 3
D 1 18.00 Uhr HSG Trifels – Göllh/Eis/Ass/Kind.
Realschulturnhalle im Stauffer-Schulzentrum, Annweiler
Die Mannschaften freuen sich auf Ihre Unterstützung.
Es gelten die aktuellen Corona-Bestimmungen.

Mitgliederversammlung des SV Rot-Weiß Ranschbach am Freitag, 26. März 2022, 20.00 Uhr im Dorfgemeinschaftshaus „Zum Seligmacher“, Ranschbach
Anträge, die der Zustimmung der Mitgliederversammlung unterliegen, müssen 7 Tage vorm Sitzungstermin schriftlich beim 1. Vorsitzenden Arno Lauth eingereicht werden.

Siebeldingen

Ortsbürgermeister: Peter Klein
Tel.: 06345/407986, Sprechzeit n.V. u. jeden 1.Montag im Monat 16.30-17.30 Uhr, www.siebeldingen.de

Nichtamtlicher Teil

› LandFrauen Siebeldingen

Endlich ist es wieder soweit - Fischessen am Karfreitag
Die LandFrauen laden am **Karfreitag, 15.04.2022** zum Fischessen ins Dorfgemeinschaftshaus, Jahnstr. 4 ein.
Von **11.30 - 14 Uhr** gibt es u. a. Bandnudeln mit Lachsfilet in einer Weißwein-Sahnesauce, Heringssalat und weißer Käse mit Grumbeere sowie selbstgemachte Grumbeersupp'e und Dampfnudeln mit Vanille-/Weinsauce.
Die Veranstaltung endet um 15 Uhr.

Um besser planen zu können, bitten wir Sie um verbindliche Anmeldung (Anzahl Personen, Auswahl Gerichte) spätestens bis zum **30.03.2022** bei Doreen Rabe, Tel. 06345 / 9494090 oder per E-Mail an landfrauen@siebeldingen.de. Leider können wir keine Tischreservierungen entgegennehmen.
Das Ganze bieten wir **auch to go** an (bitte auch hier nur mit verbindlicher Anmeldung). Eigene Behältnisse müssen hierfür selbst mitgebracht werden. Vielen Dank.
Wir freuen uns auf Ihr Kommen und ein paar gemeinsame Stunden in gemütlicher Atmosphäre zu den aktuell geltenden Corona Richtlinien. Bei Interesse dürfen sie auch gerne auf unserer Website vorbeischauen! Landfrauen-Siebeldingen.chayns.net

› PWV Siebeldingen-Birkweiler

Siebeldinger Hütte bei Eußerthal wieder geöffnet.
Nach der Winterpause und der Schließung wegen der Pandemie ist die Geldmünzhütte bei Eußerthal ab sofort wieder Sonn- und Feiertags geöffnet. Die jeweiligen Hüttenteams freuen sich auf einen regen Zuspruch. Die Wegemarkierung ist neu gestaltet. Siehe auch „Buntes Landau- Land Leben".
Öffnungszeiten: März 10 bis 17 Uhr; April bis Oktober 10 bis 18 Uhr.

› TSV Siebeldingen

Sportprogramm in der Turnhalle Siebeldingen:
Teilnahmevoraussetzung für Erwachsene ist die Einhaltung der 3G-Regel. Eine Nase-/Mundbedeckung für den Hallenzugangsbereich wird empfohlen.
Für Sanfte Gymnastik und Bauch, Beine, Po bitte großes Handtuch oder/und eine eigene Matte mitbringen.

Sanfte Gymnastik
Montag, 17:45 - 18:45 Uhr, Ilona Bauer
Hinweis: Am 21.03. fällt die Übungsstunde aus.

Badminton (Freizeitgruppe für Neueinsteigende ab dem Jugendalter - Info: Tel. 06345-954975)
Montag, 19:30 - 21:00, J örg Katerndahl

Eltern-Kind Turnen (2-5 Jahre)
Mittwoch, 16:00 - 17:00 Uhr, Silvia Hunsicker

Spiel- u. Bewegungstraining (6-10 Jahre/1.-4. Klasse)
Mittwoch, 17:00 - 18:00 Uhr, Sebastian Kappauf

Bauch, Beine, Po
Mittwoch, 19.30 - 20.30 Uhr, Ilona Bauer

Yoga
Freitag, 17.30 - 19.00 Uhr, Monika Doll
Der aktuelle Yoga-Kurs ist bereits voll belegt.
Ein neuer Kurs startet ab 29.04.2022. Kurs-Info und Anmeldung: Monika Doll, Tel. 06345-959727.

Walsheim

Ortsbürgermeister: Jörg Keller
Tel. 06341/136307, Sprechzeit nach Vereinbarung,
www.walsheim.com

Nichtamtlicher Teil

› PWV Walsheim

Wanderung am 13.03.2022
Liebe Wanderfreunde,
am **13.03.2022** findet unsere nächste Monatswanderung statt. Wir fahren zum Helmbachweiher, von dort führt uns die Wanderung am Kohlbrunnen und Skulpturengarten vorbei zum Lambrechter Naturfreundehaus. Dort ist eine Einkehr geplant. Der Rückweg führt uns über einen Pfad am Kohlbach entlang zum Ausgangspunkt. Die Strecke ist ca 10 km lang.
Abfahrt: 11 Uhr m Buswendeplatz.
WF: Elke und Ralf Merkel

Verschiebung der Generalversammlung
Die für den 17.03.2022 geplante Jahreshauptversammlung werden wir auf Empfehlung des Hauptvorstandes, vorerst noch auf Versammlungen in Innenräumen zu verzichten, auf einen späteren Zeitpunkt verschieben. Der neue Termin wird rechtzeitig im Amtsblatt bekannt gegeben.

Bitte beachten Sie bei Texteinreichungen

Wir möchten Sie darauf hinweisen, dass Sie uns gestaltete Dateien bitte als pdf-Datei und Texte als Word-Dokument zusenden.
Bilder sollten als jpg-Dateien eingereicht werden mit einer Mindestgröße von 1024 x 768 Pixel (bei einer Bildbreite von 90 mm).
Dies gilt auch für Bilder und Logos, die in pdf-Dateien oder Word-Dokumenten eingebunden sind.

Bitte reichen Sie keine PowerPoint - sowie Excel-Dateien ein!

Vielen Dank für Ihr Verständnis
LINUS WITTICH Medien KG, Redaktion

WITTICH MEDIEN LINUS WITTICH
Lokal informiert. Druck. Internet. Mobil.

Impressum

Herausgeber:	Verbandsgemeinde Landau-Land 76829 Landau, An 44, Nr. 31
Druck:	Druckhaus WITTICH KG
Verlag:	LINUS WITTICH Medien KG
Anschrift:	54343 Föhren, Europa-Allee 2 (Industriepark Region Trier, IRT)
Redaktionell Verantwortlich:	Verbandsgemeinde Landau-Land Torsten Blank, Bürgermeister
Redaktion:	Nikola Krumholz amtsblatt@landau-land.de
Anzeigen:	Melina Franklin, Produktionsleiterin
Erscheinungsweise:	nach Bedarf
Zustellung:	Kostenlose Zustellung an alle Haushalte, Einzelbezug über den Verlag
Zentrale:	Tel. 06502 9147-0, E-Mail: service@wittich-foehren.de

Für Anzeigenveröffentlichungen und Fremdbeilagen gelten unsere Allgemeinen Geschäftsbedingungen und die zur Zeit gültige Anzeigenpreisliste. Für Textveröffentlichungen gelten unsere Allgemeinen Geschäftsbedingungen. Namentlich gekennzeichnete Artikel geben nicht unbedingt die Meinung der Redaktion wieder. Bei Nichtlieferung ohne Verschulden des Verlages oder infolge höherer Gewalt, Unruhen, Störung des Arbeitsfriedens, bestehen keine Ansprüche gegen den Verlag.

Buntes Landau-Land-Leben

Birkweiler

› PWV Siebeldingen-Birkweiler: Siebeldinger Hütte bei Eußerthal wieder geöffnet.

Nach der Winterpause und der Schließung wegen der Pandemie ist die Geldmünzhütte bei Eußerthal ab sofort wieder sonn- und feiertags geöffnet. Die jeweiligen Hüttenteams freuen sich auf einen regen Zuspruch. Die Wegemarkierung ist neu gestaltet. Öffnungszeiten: März 10 bis 17 Uhr; April bis Oktober 10 bis 18 Uhr.

Heuchelheim-Klingen

› Ernennung zum Ehrenbürger

Unter den gegebenen Umständen war der Frühjahrsempfang der Ortsgemeinde Heuchelheim-Klingen am vergangenen Sonntag in der Turn- und Festhalle gut besucht. Ca. 100 Bürgerinnen und Bürger versammelten sich in der Festhalle in Heuchelheim und folgten interessiert der Rede von Ortsbürgermeister Uwe Huth sowie den Grußworten von Landrat Dietmar Seefeldt, der Weinprinzessin der Südlichen Weinstraße Maya Bader, Pfarrerin Dorothea Helfrich und Verbandsgemeindebürgermeister Torsten Blank. Der Höhepunkt des Empfangs war die Ernennung unseres ehemaligen Ortsbürgermeisters Karl Ruckstuhl zum Ehrenbürger von Heuchelheim-Klingen. Etliche „Weggefährten" von Karl haben dem Empfang beigewohnt. Musikalisch umrahmt wurde die Veranstaltung vom Chor Cantabile, dirigiert von Doris Wissing. Großes Interesse fand die Bilderpräsentation von Gustl Faltermann, die einen Rückblick der letzten beiden Jahre in Heuchelheim-Klingen zeigte. Bei einem Glas Wein und guten Gesprächen ließen die Besucherinnen und Besucher den Tag ausklingen.

Impflingen

› FSV Steinweiler/Rohrbach/Impflingen D-Jugend

„Kinder an die Macht"
Start ins neue Fußballjahr mit einer Aktion für den Frieden
Was mussten unsere Kinder in den letzten beiden Jahren alles ertragen. Soziale Isolation, erschwerte Schulbedingungen, keine Freizeitaktivitäten, Impfungen und Infektionen. Nun müssen sie auch noch mit ansehen, wie ein Krieg vor der Haustür ihre Zukunft bedroht. Dies alles geht nicht an jedem Kind spurlos vorbei. Deshalb gab es im Vorfeld der Partie gegen Rülzheim

Buntes Landau-Land-Leben

II eine gemeinsame Aktion für den Frieden. Kinder sind unsere Zukunft und in ihrem Sinne sollten wir alle handeln.
Es wurde auch Fußball gespielt an diesem Tag und unsere Kids waren nach dem Testspielerfolg gegen Mörlheim (Endstand 2:1) hochmotiviert, gegen den Tabellennachbarn aus Rülzheim zu punkten. Nach einer zerfahrenen Anfangsphase übernahmen wir nach zehn Minuten die Spielkontrolle. In der 15. Minute kam der Ball zu Manuel, der zuerst den Verteidiger und anschließend den heranstürmenden Torhüter überlupfte. Die Verteidigerin der Gäste kam einen Tick zu spät und konnte den Ball mit dem Kopf nur noch ins eigene Netz befördern. Die Gäste kamen danach ein ums andere Mal vor unser Tor, doch die Abschlüsse wurden von Joshua immer gehalten. In der 26. Minute war es wieder Manuel, der den Ball erneut über den Torhüter der Gäste hob, der auch hier zu weit vor seinem Kasten stand, und markierte die verdiente 2:0 Führung. Keine zwei Minuten später führte Felix eine kurze Ecke auf Manuel aus. Nach einem Doppelpass mit Felix flankte er auf den zweiten Pfosten, wo Luc lauerte und den Ball Volley zum 3:0 Pausenstand in die Maschen hämmerte. Ein Traumtor!
In der zweiten Hälfte verwalteten wir den Vorsprung souverän und unsere Defensive ließ kaum noch einen Angriff der kämpfenden Kinder aus Rülzheim zu. Wir setzten noch einige Konter, konnten den Ball aber nicht mehr im Netz unterbringen. Die größte Gelegenheit hatte Marco, der nach einem Alleingang am Torhüter scheiterte, der mit einem tollen Reflex den platzierten Schuss abwehren konnte. Am Ende durften sich unsere Kicker über einen ungefährdeten 3:0 Sieg freuen und zumindest für eine Stunde die schrecklichen Nachrichten der vergangenen Tage ausblenden.
Nächstes Spiel: Sa. 12.03.2022, 11.00 Uhr in Steinweiler gegen Büchelberg/Schaidt

Gemeinsam für den Frieden

› Pfälzerwald Verein Insheim-Impflingen

Stadtführung Landau
Am 23.02.2022 stand im Rahmen einer Leichtwanderung eine kombinierte Stadtführung mit Führung durch das Fort Landau statt. Bei bestem Wetter wurden 15 Wanderer durch unser Mitglied und Stadtführerin Else Treu durch die lebhafte Geschichte Landaus geführt. Los ging es nach unserer Ankunft am Bahnhof Landau zunächst entlang der Queich zur Schleusenstraße, weiter zum ehemaligen Gefängnis, Kreuzweg Heilig Kreuz, Deutsches Tor, Nordpark, Bürgergraben, zum Fort, Bismarckturm und zum Frank- Loebsche Haus.
Nach soviel Stadtgeschichte konnten wir uns im Mio am Obertorplatz bei Pizza und Pasta bestens stärken. Gut gelaunt ging es über die Meerweibchenstraße zu den ehemaligen Stallungen, Reithalle und pünktlich zurück zum Bahnhof.
Fazit: Ein toller Tag mit vielen neuen Eindrücken zu einer uns eigentlich bekannt geglaubten Stadt.

Ranschbach

› „Reger Flugbetrieb“ im Dorfgemeinschaftshaus

3. Mini Drohne Rennen SW CUP 2021/2022

In unserem Dorfgemeinschaftshaus herrschte am vergangenen Samstag „reger Flugbetrieb“. Beim 3. Mini Drohnen Rennen SWCup 2021/2022 war richtig was los!
Mini Drohnen durchflogen zahlreiche aufgebaute Parcours in der abgedunkelten Halle. Die „Community“ traf sich bei guter Stimmung zum „Wintertraining“ in Ranschbach. Die Rennleitung teilte die Piloten ein und alle verfolgten den Flug an den vielen Bildschirmen - vom Start bis zur Landung.
Der Jugendtreff übernahm die Bewirtung mit Kaffee und selbstgebackenem Kuchen. Somit konnte die Kasse für den Wiederstart der Treffs aufgebessert werden. Vielen Dank an die Organisatoren und alle Unterstützer dieser Bewirtungsaktion aus den Treffs!

(Thorsten Doll, Ortsbürgermeister)

Walsheim / Knöringen

› Kita Kleine Reblaus Walsheim-Knöringen

„Eine echte Legende verlässt das Gelände!“
So stand es auf einem Plakat in der Kita „Kleine Reblaus Walsheim-Knöringen“ am vergangenen Donnerstag. Nach 31 Jahren in der Einrichtung wurde Catarina Kopp in den Ruhestand verabschiedet. In einer kleinen Feierstunde sprachen ihr die beiden Ortsbürgermeister Jörg Keller und Dieter Ditsch ihren Dank und ihre Anerkennung aus. „Sie waren 31 Jahre lang in unserer Einrichtung tätig und haben diese mit geprägt. Teilweise

Buntes Landau-Land-Leben

betreuen Sie heute Kinder, deren Eltern ebenfalls bei Ihnen ihre Kindergarten-Zeit verbracht haben. Das ist wirklich eine Seltenheit. Für Ihre langjährige Treue, Ihre geleistete Arbeit und Ihr Engagement danken wir Ihnen herzlich", betonten die beiden Ortschefs.
1991 kam Catarina Kopp in ihrer Anfangszeit als Erzieherin in die Kita und blieb dort nun bis zuletzt tätig. Die Kinder hatten zum Abschied ein Lied einstudiert und ein schönes Bild mit Fingerabdrücken gemalt. Der Elternbeirat bedankte sich mit einem Geschenkkorb im Namen aller Eltern bei Catarina Kopp.

Andere Behörden

› Der Mühlhofener Wald ist „brutbereit"

Bei frischem, aber frühlingshaftem Wetter wurde am 27.02.2022 die jährliche Nistkastenreinigung des Naturschutzverbandes NVS/Ortsgruppe Billigheim-Ingenheim im Mühlhofener Wald durchgeführt. Von 12 Aktiven wurden dort 162 Kästen für das neue Brutjahr vorbereitet.

Die meisten Nisthilfen waren im vergangenen Brutjahr von Meisen belegt, 115 Nester konnte anhand der Bauweise ihnen zugeordnet werden. 20 Kästen waren vom Kleiber besetzt, erstaunlicherweise konnte nur ein Feldsperling als Nutzer gezählt werden. 28 Bruthilfen waren unbelegt, wobei einige auch für andere „Freiluftbewohner" wie Mäuse, Schmetterlinge und andere Insekten als Überwinterungshilfe dienten. Die weiteren Reinigungsgebiete in der Gemarkung mit mehr als 400 Nisthilfen wurden und werden von Ehrenamtlichen übernommen, die die Arbeiten in ihrem Reinigungsbereich jährlich durchführen. Die regelmäßige Säuberung der Nistkästen ist für die Gesunderhaltung der Vögel notwendig und sinnvoll, denn durch alte oder verunreinigte Nistmaterialien besteht die Gefahr der Parasitenübertragung. Die NVS- Ortsgruppe dankt allen Ehrenamtlichen, die bei der Putzaktion dabei waren, und ebenso denen, die ein Reinigungsgebiet für den NVS schon länger übernommen haben. Die Ortsgruppe bittet mit dieser Aktion auch alle, die vom NVS Nistkästen erhalten oder im eigenen Garten solche angebracht haben, deren Reinigung unbedingt vor der Brutsaison vorzunehmen, also möglichst bald! Wer sich ergänzend bei dieser Aufgabe einbringen möchte, oder wer den NVS mit dem Anbringen von weiteren Nisthilfen unterstützen will, kann dies gerne tun. Bitte setzen Sie sich zwecks Absprachen mit Stefan Hey (Tel. 06341/928675) oder Uwe Deck (Tel. 06349/1303) in Verbindung.

Aus den Kirchengemeinden

› Prot. Kirchengemeinde Billigheim-Ingenheim

Appenhofen • Billigheim • Ingenheim • Mühlhofen

Weltgebetstag am 04.03.2022

Herzlich begrüßt wurden die Besucher*innen des ökumenischen Gottesdienstes anlässlich des Weltgebetstags in der passend zum Thema dekorierten Kirche in Mühlhofen. Der Weltgebetstag wird jährlich rund um den Erdball in sieben Weltregionen fast zeitgleich gefeiert. Das Vorbereitungsteam dieser Veranstaltung, engagierte Frauen aus unseren Kirchengemeinden, widmete sich dem diesjährigen vorgegebenen Thema „Zukunftsplan Hoffnung!"

Im Blickpunkt standen die Regionen England, Wales, und Nordirland. Dabei wurden auch die aktuellen und kriegerischen Konflikte in den Blick genommen und in die Fürbitten einge-

Buntes Landau-Land-Leben

schlossen. Bei diesem Gottesdienst kamen die Nöte und Sorgen von Frauen dieser Länder exemplarisch zur Sprache. Die Bedeutung des Glaubens und die Hoffnung, daraus Stärke und Zuversicht zu finden, standen im Mittelpunkt**.** Die Vision soll eine Welt sein, in der alle Frauen autonom und autark leben dürfen, ihren gerechten Anteil an Menschenwürde, Teilhabe und Wertschätzung erfahren dürfen. Der Weg dahin soll begleitet sein von Solidarität, Frieden und Liebe. Der Glaube möge die Frauen mit Zuversicht und Hoffnung bestärken ihren Weg mutig weiter zu gehen. Die Kollekte, -very stylish- in einer Teekanne eingesammelt, wird für Frauen und Bildungsprojekte Verwendung finden. Als Wegzehrung, liebevoll mit einer gestempelten Friedenstaube eingetütet, dienten „fish und chips" -really British-!
Durch Hoffnung gestärkt und mit musikalischer Begleitung von Christa Hirsch-Piepenbrink und Bärbel Nebe, konnten die Teilnehmer mit dem Lied „longing for light" den Nachhauseweg antreten.

Familiengottesdienst am 6.3.2022: „Frieden und Versöhnung"
In der Kirche in Mühlhofen wurde am 6. März um 11.00 Uhr ein weiterer Familiengottesdienst gefeiert. Groß und Klein wurde mit dem Lied „Herzlich willkommen" begrüßt. Im Mittelpunkt des Gottesdienstes stand die Geschichte „Die Taube" von Nicholas Allen, die kindgemäß erzählt und mit Bildern veranschaulicht wurde. Ein Einsiedler, auf einer einsamen Insel lebend, fühlt sich durch eine Taube, die auch dort lebt, gestört. Schließlich möchte er ganz allein über das gesamte Territorium bestimmen. Er beschließt schließlich, dass die Insel geteilt wird, um weitgehend ungestört bleiben zu können. Da baut er eine hohe Mauer. Doch Musik und Geräusche dringen über die Mauer.
Er beschließt: Dieser Vogel muss weg!
Er baut ihm eine Falle, dann einen Käfig, zum Schluss zieht er ihm eine Haube über, dass er verstummen muss. Nun hat er zwar seine Ruhe, es wird aber auch sehr still und einsam um ihn. Mit dem Vogel flog auch die Freude weg. Er sehnt sie sich wieder herbei, und tatsächlich kommt die Taube zurück.
Ja, es gibt doch nicht Schöneres, mit einem Freund zu teilen, sagt der Einsiedler. Die Taube antwortet: „Deshalb hole ich nun auch die andern."
„Die Anderen?" erwidert fragend der Einsiedler und die Taube bringt die anderen Tiere aus der Arche NOAH an Land.
Ja, all die anderen....erwidert die Taube mit dem grünen Zweig im Schnabel.
Die biblische Geschichte von Jakob und Esau, vorgetragen von Klaus Adolph, erzählt ebenso eine Geschichte, die von Streitigkeiten zur Versöhnung führt. Aus Mauern, Mahnmal und Zeichen zugleich, können Brücken werden, wenn Menschen es wollen und ihnen der Friede wichtig ist. Brücken zur Freundschaft und zur Versöhnung könne auch aus Mauern gebaut werden. Eine Friedenstaube durfte von den Teilnehmern mit Wünschen und Gebeten beschriftet und mit Stiften bemalt werden. Diese konnten von allen in Öffnungen in einer Gebetsmauer gesteckt werden.

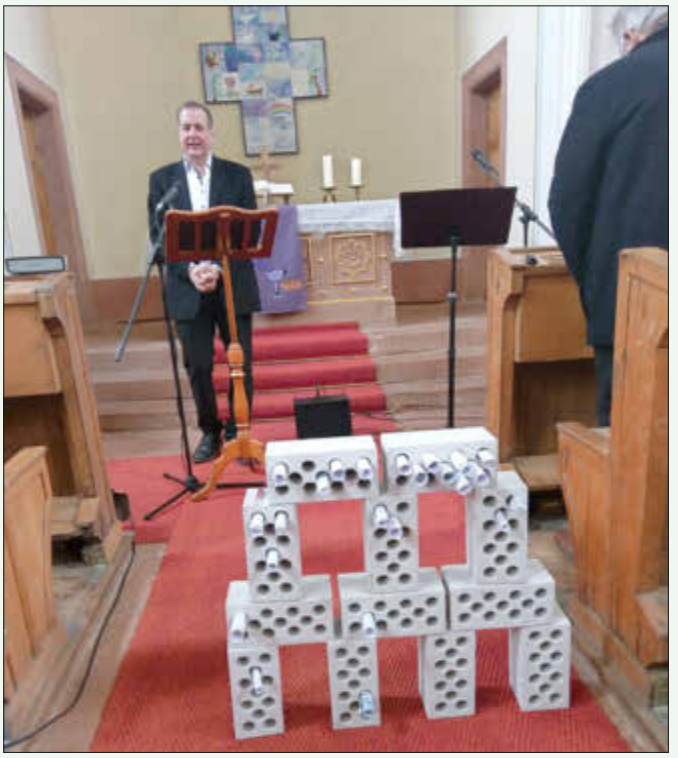

Die Lieder vom Regenbogen und vom blühenden Mandelzweig, der ein Fingerzeig der Liebe Gottes für uns Menschenkinder ist, bildeten den Abschluss des Familiengottesdienstes.
Das kleinste anwesende Menschenkind in unserer Mitte war gerade mal 4 Wochen jung. Wie schön!
Für die gut ausgewählte musikalische Umrahmung sorgten Christa Hirsch-Piepenbrink und Pfarrer Stephan Heinlein.

Aus den Kirchengemeinden in Landau-Land

Katholische Kirchen- bzw. Pfarrgemeinden

› Katholische Pfarrei Hl. Maria Magdalena Klingenmünster

Pfarramt Klingenmünster
Im Stift 13, 76889 Klingenmünster
Tel. 06349-995980, Email: pfarramt.klingenmuenster@bistum-speyer.de
Homepage: pfarrei-klingenmuenster.de
Telefonische Sprechzeiten:
montags geschlossen
dienstags 09.00 Uhr - 11.00 Uhr
mittwochs geschlossen
donnerstags 15.00 Uhr - 17.00 Uhr
freitags: 09.00 Uhr - 11.00 Uhr
Gottesdienste vom 10.03. - 17.03.2022
Donnerstag, 10.03.2022
Eschbach 17.30 Uhr Eucharistiefeier
Freitag, 11.03.2022
Ranschbach 17.30 Uhr Eucharistiefeier
Rohrbach 19.00 Uhr ökumenisches Friedensgebet
Samstag, 12.03.2022
Kollekte: für Kirche und Pfarrheim (KiSti)
Zählung der Gottesdienstbesucher
Rohrbach 11.00 Uhr Taufe von Maximilian Lautenschlager
Gleiszellen 18.30 Uhr Eucharistiefeier
Rohrbach 18.30 Uhr Eucharistiefeier
Sonntag, 13.03.2022 - 2. Fastensonntag
Kollekte: für Kirche und Pfarrheim (KiSti)
Zählung der Gottesdienstbesucher
Billigheim 09.00 Uhr Eucharistiefeier
Eschbach 09.00 Uhr Eucharistiefeier
Klingenmünster 10.30 Uhr Eucharistiefeier (Kollekte: für die Aufgaben der Pfarrei)
Göcklingen 17.30 UhrKreuzwegandacht (im Pfarrheim)
Montag, 14.03.2022
Göcklingen 08.30 Uhr Rosenkranz
Dienstag, 15.03.2022
Ingenheim 17.30 Uhr Eucharistiefeier
Ranschbach 17.30 Uhr Rosenkranz
Mittwoch, 16.03.2022
Göcklingen 17.30 Uhr Eucharistiefeier
Donnerstag, 17.03.2022
Eschbach 17.30 Uhr Eucharistiefeier
3G-Regel in den Gottesdiensten:
Nach wie vor gilt in den Gottesdiensten die 3G-Regel - vollständig geimpft oder genesen oder getestet. Der Testnachweis muss von offizieller Stelle vorliegen, ein Selbsttest reicht nicht aus. Kinder bis 12 Jahre sind von dieser Regelung ausgenommen. Die Empfangsdienste sind angehalten, die Nachweise zu überprüfen.
Außerdem gilt ein Abstandsgebot zwischen Menschen, die nicht in häuslicher Gemeinschaft leben.
Wichtig ist, dass von ungeimpften Personen ein Antigen-Schnelltest einer offiziellen Teststation (nicht älter als 24 Stunden) oder ein PCR-Test (nicht älter als 48 Stunden) vorzuweisen ist.
Bitte nicht vergessen:
eigenen Mund-Nasen-Schutz (ffp2-Maske oder medizinische Maske) und Gotteslob mitbringen.
Messintentionen:
Ab sofort können wieder Messintentionen im Pfarrbüro bestellt werden, die dann auch im Pfarrbrief und Amtsblatt veröffentlicht werden.
Sekretärinnen:
Tel. 06349/99598-0
Seelsorger/innen:
Unsere Seelsorger stehen Ihnen weiterhin telefonisch zur Verfügung:
Pfarrer Marco Gabriel:
Tel.: 06349/99598-12; mobil: 0151-14879971,
Email: marco.gabriel@bistum-speyer.de
Kpl. P. Damian C. Ugwuanyi SMMM:
Tel. 06349/99598-21; Tel: 06343-9880543; mobil:
0151-14880001 Email: damian.ugwuanyi@bistum-speyer.de
Gemeindereferentin Doris Burkhart:
Tel.: 06349799598-22; mobil: 0151-14879572,
Email: doris.burkhart@bistum-speyer.de
Gemeindereferent Martin Dyjecinski:
Tel.: 06349/99598-20; mobil: 0151-14880002,
Email: martin.dyjecinski@bistum-speyer.de

› Kath. Kirche Birkweiler – St. Bartholomäus

Gottesdienstordnung
Di, 15.03.2022, 18.00 Uhr Rosenkranzgebet
18.30 Uhr hl. Messe f. Ernst Adam

› Kath. Pfarrei Heilige Anna Edenkoben

- Gemeinde Gleisweiler mit Frankweiler
- Gemeinde Flemlingen mit Böchingen
- Gemeinde Roschbach mit Walsheim
Gottesdienste in diesen drei Gemeinden:
Freitag, 11. März 2022
- kein Gottesdienst in Gleisweiler -
Samstag, 12. März 2022
18:30 Uhr in Roschbach
Sonntag, 13. März 2022
09:00 Uhr in Gleisweiler
09:00 Uhr in Flemlingen
Montag, 14. März 2022
18:30 Uhr in Roschbach
Dienstag, 15. März 2022
08:00 Uhr in Roschbach (eucharistische Anbetung)
Freitag, 18. März 2022
18:30 Uhr in Gleisweiler
Sonntag, 20. März 2022
09:00 Uhr in Roschbach
09:00 Uhr in Flemlingen
- kein Gottesdienst in Gleisweiler -
Rosenkranzgebet:
Roschbach: montags 18:00 Uhr
Hungermarsch:
Wegen der Corona-Pandemie fällt auch der 31. Roschbacher Hungermarsch dieses Jahr aus, der am Sonntag 6. März hätte stattfinden sollen. Trotzdem soll für unser Hilfsprojekt in Uganda Spenden gesammelt werden. Nähere Details finden Sie im aktuellen Pfarrboten, der auch unter www.pfarrei-edenkoben.de abgerufen werden kann.

Aus den Kirchengemeinden in Landau-Land

Gespendet werden kann auf folgendes Konto der Katholischen Kirchenstiftung Roschbach: DE 33 5486 2500 0005 3738 16 - Stichwort Hungermarsch.

Corona-Regelung:

3 G - Regel für Gottesdienste:

Die neue „Corona-Bekämpfungsordnung" des Landes sowie die neuen Anweisungen des Bistums haben folgende Konsequenzen für unsere Gottesdienste:

Es gilt in den Gottesdiensten die 3G-Regel, d.h. vollständig geimpft oder genesen oder getestet (hier: Nachweis einer offiziellen Stelle, Selbsttest reicht nicht aus). Weiter gelten Maskenpflicht und Abstandsgebot zwischen Menschen, die nicht in häuslicher Gemeinschaft leben.

Für alle Gottesdienste gilt:

1. Bitte bringen Sie zum Gottesdienst Ihren jeweiligen Nachweis mit.
2. Tragen Sie eine OP/FFP2-Maske während des gesamten Gottesdienstes.
3. Es sind 1,5 m-Abstand zwischen jedem Haushalt einzuhalten. Jede zweite Bank muss daher frei bleiben.

Dies ist der einzige Weg um weiterhin öffentlich Gottesdienste feiern zu können.

Ehrenamtliche Empfangsdienste stehen bereit. Ihren Anweisungen ist Folge zu leisten.

Weitere Informationen zur Pfarrei:

Weitere Informationen und Gottesdienstangebote unserer Pfarrei in den übrigen Gemeinden Burrweiler, Hainfeld, Weyher, Edesheim, Edenkoben und St. Martin können dem aktuellen Pfarrboten (liegt in der Regel in den Kirchen aus) und der Homepage www.pfarrei-edenkoben.de entnommen werden.

› Katholische Kirchengemeinde Insheim / Impflingen

Gottesdienste & Termine

Für den Besuch des Gottesdienstes müssen Sie sich nicht mehr anmelden. Da weiterhin die 3G-Regelung gilt, wird ein Nachweis über den Impfstatus benötigt. Bitte bringen Sie diesen zu jedem Gottesdienst mit.

Freitag, 11.03.2022
18.30 Uhr: Kreuzwegandacht
Samstag, 12.03.2022
17.00 Uhr: Vorabendmesse
Dienstag, 15.03.2022
19.30 Uhr: Kirchenchorprobe im kleinen Saal des Dorfgemeinschaftshauses in Insheim
Mittwoch, 16.03.2022
15.30 Uhr: Erstkommunionunterricht (Treffpunkt in der Pfarrkirche in Herxheim)
19.00 Uhr: Amt
Freitag, 18.03.2022
18.30 Uhr: Kreuzwegandacht
Sonntag, 20.03.2022
9.00 Uhr: Sonntagsgottesdienst

Alle Termine und Informationen für die ganze Pfarrei finden Sie im aktuellen Pfarrbrief. Diesen erhalten Sie als Einzelausgabe am Ausgang unserer Kirche für 1,50 € pro Stück oder als Jahresabo für 15,-- € (inkl. Zustellung). Abobestellungen bitte an das Pfarrbüro in Herxheim unter Telefon 07276 987100.

Außerdem im Internet unter www.laurentius-herxheim.de

› Kath. Kirche Knöringen – St. Philippus und St. Jakobus

Gottesdienstordnung
Samstag, 12.03.2022
18.00 Uhr Vorabendmesse

› Kath. Kirche Siebeldingen- St. Quintin

Gottesdienstordnung
Samstag, 12.03.2022
18.00 Uhr Vorabendmesse
Donnerstag, 17.03.2022
18.00 Uhr Amt

Protestantische Kirchengemeinden

› Prot. Kirchengemeinde Billigheim-Ingenheim

Appenhofen • Billigheim • Ingenheim • Mühlhofen
Prot. Pfarramt
Adresse: Hauptstraße 4, 76831 Billigheim-Ingenheim
Telefon: 06349 929283
Internet: www.kirche-billigheim-ingenheim.de
Mail ans Pfarramt: pfarramt.ingenheim@evkirchepfalz.de
Mail an Pfr. Heinlein: stephan.heinlein@evkirchepfalz.de
Das Pfarramt ist montags, dienstags und donnerstags, 9-11 Uhr besetzt.
Seelsorge: Sie können jederzeit anrufen und einen Termin vereinbaren.
Im Büro gilt Maskenpflicht. Wir bitten um vorherige Anmeldung.

Wichtige Infos zu den Gottesdiensten:

Unsere Gottesdienste finden momentan unter den **Corona-Bedingungen** von 3G (getestet, geimpft, genesen) statt, es herrscht im Gebäude Maskenpflicht. Bitte bringen Sie Ihre jeweilige Bescheinigung mit.

In den Monaten Januar bis März wechseln wir wie jedes Jahr in die **Winterkirche**, um Heizkosten zu sparen. Wir nutzen dazu die Ev. Kirche in Mühlhofen: Der Raum ist groß und deshalb Corona-konform, die Heizung ist im Vergleich zu den anderen Kirchen sehr energiesparend.

Weil wir gerade in den Gottesdiensten nicht Abendmahl feiern können, möchten wir Sie erinnern, dass wir jederzeit die **Möglichkeit des Hausabendmahls** anbieten. Bitte vereinbaren Sie einen Termin.

Gottesdienste:
13.03.2022
10 Uhr in Mühlhofen: Gottesdienst (Pfr. S. Heinlein)

Konfirmandenarbeit:
Termine Jahrgang 2022
22.03., Abschlussgottesdienst am 27.03. in Mühlhofen (Probe ab 16 Uhr)
Termine Jahrgang 2023
15.03., 29.03.

› Prot. Kirchengemeinde Birkweiler mit Ranschbach

Herzliche Einladung zum Gottesdienst mit Taufe:
Sonntag, 13. März, 10.30 Uhr, Simultankirche, mit Pfr. i. R. Wolfgang Roth

Aus den Kirchengemeinden in Landau-Land

Zur Information:
Der Gesetzgeber hat die Zugangsbeschränkungen zum Gottesdienst (3G) aufgehoben: Ein Impfdokument, Genesenen-Zertifikat oder tagesaktueller Test ist entsprechend **nicht mehr notwendig**. Auch die Kontakterfassung mit vierwöchiger Aufbewahrungsfrist ist entfallen. Es bleibt jedoch derzeit bei der Maskenpflicht und dem Abstandsgebot.
Kirchenchorproben starten wieder – herzliche Einladung!
Montag, 14. März, 19.00 Uhr, Prot. Kirche Godramstein
Kontakt: Hannelore Stuck (06341/2665871)
Konfirmand*innenunterricht:
Dienstag, 15. März, 17.30 - 18.45 Uhr, Prot. Gemeindehaus Godramstein
Präparand*innenunterricht:
Unser nächstes Treffen ist am **22. März** von 16.00 - 17.00 Uhr im Prot. Gemeindehaus in Godramstein.
Kirchengemeinde Birkweiler mit Ranschbach
Alles Wissenswerte rund um unsere Kirchengemeinden ist immer auch nachzulesen auf der Homepage unter www.koop-nordwest.de oder www.evkirche-queichtal.de, dort: Godramstein oder im aktuellen Gemeindebrief. Gerne lassen wir Ihnen ein Exemplar zukommen! Kontakt: Pfrin. Eva Weißmann (06341/62880)

› Prot. Kirchengemeinde Am Hainbach in Böchingen

der Gemeinden Böchingen, Burrweiler, Flemlingen, Knöringen, Roschbach und Walsheim
Sonntag, 13. März:
9:00 Uhr in Knöringen und 10:15 Uhr in Nußdorf
Der Gottesdienst findet in der Kirche statt. Ein Impf- bzw. Testnachweis ist erforderlich. Weitere Informationen in den Schaukästen oder auf der Internetseite: www.kirchengemeinde-am-hainbach.de

› Prot. Kirchengemeinde Frankweiler

Samstag, 12. März 2022
19.00 Uhr: Gottesdienst in Rhodt
Sonntag, 13. März 2022
10.00 Uhr: Gottesdienst in Frankweiler
Nachbarschaftshilfe Frankweiler
Tel: 0176- 94 12 96 23

› Prot. Kirchengemeinden Göcklingen, Heuchelheim und Klingen

Samstag 12.3.2022
18.30 Uhr Prot. Kirche Göcklingen
„Imagine there's no heaven" – Abendgottesdienst in der Prot. Kirche mit Liedern für den Frieden (Musik: Ralph Dreisigacker, Ralph Pahl, Hans Frech und Bastian Schäfer, Orgel)
Sonntag 13.3.2022
10.00 Uhr Gottesdienst Heuchelheim (Winterkirche)
In unseren Gottesdiensten und Veranstaltungen gilt aktuell die **3 G Regel** (geimpft oder genesen oder getestet). Ein Schnelltest kann vor Beginn des Gottesdienstes gemacht werden.

› Protestantische Kirchengemeinde Impflingen

Gottesdienste
Von Januar bis März feiern wir unsere Gottesdienste in der Regel im K4. Zur Zeit gilt für die Gottesdienste die 3G-Regel, d.h. am Gottesdienst teilnehmen können Personen
- die vollständig geimpft sind und einen auf sie ausgestellten Nachweis vorlegen können,
- die genesen sind und einen entsprechenden Nachweis vorlegen können,
- die ein negatives Testergebnis (Schnelltest durch geschultes Personal und nicht älter als 24 Stunden; PCR-Test, nicht älter als 24 Stunden – formell schriftlich nachweisen können.
Wenn Sie kommen, bringen Sie bitte eine medizinische oder FFP2-Maske und Ihren Nachweis mit, wir müssen Ihren Status kontrollieren. Es gilt Maskenpflicht für den gesamten Gottesdienst. Sollten Sie Krankheitssymptome haben, bleiben Sie bitte zu Ihren und zum Schutz der anderen zu Hause.
Friedensgebet
Um unser Mitgefühl und unsere Solidarität mit den Menschen in der Ukraine auszudrücken, laden wir ein zum Friedensgebet am Freitag 11. März um 19 Uhr vor der Evangelischen Kirche in Insheim.
Präparanden
Wir sehen wir uns am Dienstag, 15. März, wieder. Dann um 15.30 Uhr im Sälchen in Insheim.
Gottesdienste:
Fr. 11. März 19 Uhr Friedensgebet Ev. Kirche Insheim
So. 13. März 9.15 Uhr im K4 (Flint)
Von Januar bis März feiern wir unsere Gottesdienste in der Regel im K4.
Termine:
Di. 15. März 15.30 Uhr Präparanden im Sälchen in Insheim
Zur Zeit finden keine weiteren Grupppen und Kreise statt.

› Prot. Kirchengemeinde Siebeldingen

Herzliche Einladung zum Gottesdienst mit Taufe:
Sonntag, 13. März, 10.30 Uhr, Simultankirche, mit Pfr. i. R. Wolfgang Roth
Zur Information:
Der Gesetzgeber hat die Zugangsbeschränkungen zum Gottesdienst (3G) aufgehoben: Ein Impfdokument, Genesenen-Zertifikat oder tagesaktueller Test ist entsprechend **nicht mehr notwendig**. Auch die Kontakterfassung mit vierwöchiger Aufbewahrungsfrist ist entfallen. Es bleibt jedoch derzeit bei der Maskenpflicht und dem Abstandsgebot.
Kirchenchorproben starten wieder – herzliche Einladung!
Montag, 14. März
19.00 Uhr, Prot. Kirche Godramstein
Kontakt: Hannelore Stuck (06341/2665871)
Konfirmand*innenunterricht:
Dienstag, 15. März
17.30 - 18.45 Uhr, Prot. Gemeindehaus Godramstein
Präparand*innenunterricht:
Unser nächstes Treffen ist am **22. März** von 16.00 - 17.00 Uhr im Prot. Gemeindehaus in Godramstein.
Kirchengemeinde Siebeldingen
Alles Wissenswerte rund um unsere Kirchengemeinden ist immer auch nachzulesen auf der Homepage unter www.koop-nordwest.de oder www.evkirche-queichtal.de, dort: Godramstein oder im aktuellen Gemeindebrief. Gerne lassen wir Ihnen ein Exemplar zukommen! Kontakt: Pfrin. Eva Weißmann (06341/62880)

Aus der Region

Thomas Gebhart: Telefon-Sprechstunde

Der südpfälzische Bundestagsabgeordnete Dr. Thomas Gebhart bietet am **Mittwoch, 16.3.2022, von 15-16 Uhr** eine Telefon-Sprechstunde an. Anrufer, die nicht direkt durchkommen, werden zurückgerufen. Interessenten können sich während der angekündigten Sprechstunde unter Tel. 06341/934623 melden.

Thomas Hitschler: Telefonische Bürgersprechstunde am 17. März 2022

Der südpfälzische Bundestagsabgeordnete Thomas Hitschler (SPD) lädt am **Donnerstag, 17. März 2022 von 08:00 bis 09:00 Uhr** erneut zu einer telefonischen Bürgersprechstunde ein.
Alle Interessierten erreichen Thomas Hitschler in dieser Zeit telefonisch unter **030 – 227 78700**. Anmeldungen sind vorab telefonisch oder per E-Mail an thomas.hitschler@bundestag.de möglich. Sollte es im Fall eines hohen Anrufaufkommens nicht möglich sein, eine Anfrage direkt entgegenzunehmen, wird ergänzend zur Sprechstunde gerne ein Telefontermin vereinbart.

Mario Brandenburg: Digitale Bürgersprechstunde

Der Rülzheimer Bundestagsabgeordnete und technologiepolitische Sprecher der FDP-Bundestagsfraktion, Mario Brandenburg, bietet am **Montag, 14. März 2022 von 16:00 bis 17:00 Uhr** eine digitale Bürger-Sprechstunde an.
Die Sprechstunde erfolgt telefonisch oder via Skype. Eine Voranmeldung ist erforderlich unter 06341/520 252 oder per Mail an mario.brandenburg.ma04@bundestag.de
Weitere Informationen finden Sie auf www.mario-brandenburg.de

KISS Pfalz, Selbsthilfetreff e. V.

Die **Kontakt- und Informationsstelle für Selbsthilfe (KISS Pfalz)** informiert zu Treffen im Selbsthilfetreff, Kirchberg 18, Edesheim, Tel. Nr. 06323-989924, www.kiss-pfalz.de.
Nieren-/Dialysepatienten und Transplantierte: Donnerstag, 10. März, 18.00 Uhr
Depressionen 2: Montag, 14. März, 19.00 Uhr
Für die Gruppentreffen im Haus gilt inzwischen die „3G-Regel" (geimpft, genesen, getestet). Die Teilnehmerzahl ist begrenzt. Eine Anmeldung ist erforderlich.

NABU Landau e. V.

Von **Mittwoch, den 13. April bis Freitag, den 15. April** findet das Osterferienprogramm des NABU-Landau e. V. in Mörzheim statt. Es gibt ein ganztägiges Programm von **9.00 bis 15.30 Uhr** für **Kinder ab 8 Jahre** in unserem Grünen Klassenzimmer.
Diesmal gibt es Aktionen rund um das Thema Wasser: Wasser in der Natur, Wasser in unserm Alltag und virtuelles (verstecktes) Wasser. Spiele und eine Rallye bringen uns das Thema näher und wir überlegen uns, welche Bedeutung Wasser für uns und andere hat und denken über unseren Umgang mit dem kostbaren Gut nach.
Aber natürlich kommt auch das Entdecken und Erforschen der Natur nicht zu kurz und in der Bastelwerkstatt können wir mit Laubsäge oder Naturmaterialien kreativ werden. Aufenthalt im Freien macht hungrig und so werden wir auch Stockbrot und Kartoffelsuppe überm Feuer zubereiten.
Wenn das Wetter mitspielt, findet das Ferienprogramm an allen drei Tagen im Freien statt, ein Aufwärmen am gemütlichen Lagerfeuer ist zwischendurch möglich. Als Ausweichmöglichkeit steht uns ein überdachter Grillplatz zur Verfügung. In jedem Fall sind wettergerechte Kleidung und eigene Verpflegung mitzubringen.
Die Teilnahmegebühr für alle 3 Tage beträgt 45 € und 30 € für NABU-Mitglieder. Es sind noch wenige Plätze frei, bitte schriftliche Anmeldeunterlagen anfordern unter Veranstaltung.nabu-landau@nabu-rlp.de

Aktion PfalzStorch e. V.

Erlebte Natur - Naturfotos aus der Südpfalz - Ein Fotovortrag von Erich Hepp
Als Natur- und Reisefotograf ist Erich Hepp aus Völkersweiler in der Südpfalz gut bekannt.In den vergangenen Jahren begeisterte er im Storchenzentrum bereits mit drei eindrucksvollen Naturfotoausstellungen sehr viele Besucher. Jetzt hat er seine vierte Naturfotoausstellung zusammengestellt. Sie trägt den Titel „Erlebte Natur". Insbesondere in der „Corona - Zeit" war er viel in der Natur unterwegs. Bei seinen Fototouren hat er in allen Jahreszeiten besondere und einmalige Natur-Momente erlebt und mit der Kamera festgehalten: Bäume, Blüten, Vögel, Libellen, Schmetterlinge, Farben, Strukturen und vieles andere mehr...
Mehr als 20 eindrucksvolle großformatige Naturfotos schmücken nun Vortragsraum des Storchenzentrums.
Im Rahmen der Vernissage
am Donnerstag, den 24. März 2022, Beginn um 19.30 Uhr,
zeigt Hepp seinen neuen Fotovortrag „Erlebte Natur". Etwa eine Stunde lang nimmt er dabei die Besucher mit auf seine Fototouren durch die südpfälzische Heimat. Er zeigt darin seine besten Naturfotos aus den beiden vergangenen Jahren, erzählt live von seinen Naturerlebnissen und teilweise ist der Vortrag mit Musik unterlegt.
Der Eintritt ist frei, um eine Spende wird gebeten.
Bitte beachten Sie, dass aufgrund der Corona-Situation eine **Anmeldung zum Vortrag verbindlich** ist. Es gilt die dann vorgeschriebene Coronaregelung.
Anmeldungen bitte per E-Mail an **storchenzentrum@pfalz-storch.de** oder telefonisch unter der Rufnummer **06348/610757.**
Rheinland-Pfälzisches Storchenzentrum, Kirchstraße 1, 76879 Bornheim
Einen bunten Querschnitt über Erich Hepps Naturfotografie findet man auf seiner Homepage: www.erichhepp.de

GStB
Gemeinde- und Städtebund Rheinland-Pfalz
-Anzeige-

Kommune schafft Zukunft - GStB-Preis für das kommunale Ehrenamt

In den Gemeinden und Städten vor Ort wird das Leben und die Zukunft maßgeblich gestaltet. Gerade die ehrenamtlich geführten Ortsgemeinden und Städte haben hierbei eine zentrale Rolle inne und gehen dabei neue Wege. Mit dem GStB-Preis für das kommunale Ehrenamt „Kommune schafft Zukunft" möchte der Gemeinde- und Städtebund Rheinland-Pfalz anlässlich seines 75-jährigen Jubiläums diese besondere Rolle würdigen. Die Siegerkommunen erhalten ein Preisgeld von je 2.000 € nebst Plakette und werden im Rahmen der Mitgliederversammlung anlässlich der 75-Jahr-Feier des GStB ausgezeichnet. Ehrenamtlich geführte Gemeinden und Städte können ihre Ideen und kommunalen Projekte in drei unterschiedlichen Kategorien einreichen. Die Mitwirkung von Vereinen, der örtlichen Wirtschaft oder anderen Partnern ist dabei möglich. Bewerbungsschluss ist der 31. Mai 2022. Weitere Informationen unter https://www.gstb-rlp.de/gstbrp/kommuneschafftzukunft.

WIR KAUFEN JEDES AUTO
PKW, LKW, Busse, Transporter.
Jede Marke. Jedes Alter. Jeder Zustand.
Anrufen lohnt sich. Jederzeit erreichbar, auch am Wochenende.
Tel.: 07231 1821605 oder 0176 28446142

Wir machen Urlaub vom 28.3. - 8.4.

Ab Montag, 11. April sind wir wieder für Sie da!

ZAHNARZTPRAXIS
MARISA HOHENBERGER

Zahnarztpraxis Marisa Hohenberger
Weinstr. 100 · 67480 Edenkoben
Tel.: 06323/1500
E-Mail: info@zahnarzt-hohenberger.de
Termine über WhatsApp-Textnachricht möglich unter: 01522 / 7192242

PROSPEKTE, FLYER ODER BROSCHÜREN -
Ihre Werbung ist bei uns gut aufgehoben.
Zuverlässige Beilagenverteilung gibt's hier.

KONTAKT: **beilagen@wittich-foehren.de**

HEIMAT NEU ENTDECKEN

REISE-PORTAL

Treffpunkt Deutschland.de

Mit den kostenlosen Reisemagazinen der Treffpunkt Deutschland Reihe erhalten Sie den perfekten Begleiter für Ihren nächsten Ausflug oder Urlaub.

LANDAU

FAMILIEN leben

Professionelle 24 Std. Betreuung
im eigenen Zuhause mit Zufriedenheitsgarantie. Erfahrene, deutschsprachige Pflegekräfte, faire Preise - keine Vorauszahlung. Nur seriöse Anrufe. **Seniorenhilfe Saar Tel. 0175-6680724**

Essen & Trinken

Weinstube Eichenhof

Liebe Gäste, wir öffnen wieder!

Ab dem 12. März 2022 sind wir wieder für Euch da, wie gewohnt ab 17.00 Uhr.
Wir freuen uns auf Euren Besuch!

Eure Familie Jürgen Bolz

Eichenhof 2, 76889 Kapellen-Drusweiler
Tel. 06343/1441 - weingut.eichenhof@gmx.de

BEILAGEN-SERVICE
KONTAKT: **beilagen@wittich-foehren.de**

Einem Teil dieser Ausgabe liegt eine Beilage der Firma Ritter-Apotheke bei.

Einem Teil dieser Ausgabe liegt eine Beilage der Firma Gillet-Baustoffe GmbH bei.

LINUS WITTICH
Lokal informiert. Druck. Internet. Mobil.
WITTICH MEDIEN

Ich berate Sie gerne

Fritz Wünschel

Mobil: 0151 16305411
Tel.: 06343 939265
f.wuenschel@wittich-foehren.de
www.wittich.de

Anzeigenwerbung | Beilagenverteilung | Drucksachen

Motorträume

FordStore Karlsruhe goes Camping: jetzt auch Wohn- und Campervans bei Graf Hardenberg in Karlsruhe

Die Graf Hardenberg-Gruppe ist nun auch im stark wachsenden Markt der Wohnvans mit dabei. Seit Februar 2022 ist der FordStore in Karlsruhe Vertriebs- und Servicepartner der Bürstner GmbH & Co.KG. Die Firma Bürstner existiert seit 1958 und hat sich in den 1990er Jahren dem Marktführer Erwin Hymer Group angeschlossen. Ab sofort bietet der FordStore in der Rheinstrasse 108 für Wohn- und Campervans der Marke Bürstner die exklusive Dienstleistung im Verkauf und Service an. Für die Zukunft der Gruppe ist dies ein weiteres Standbein im Rahmen der Erweiterung ihrer Mobilitätsdienstleistungen.

Das Team um Herrn Zanzinger, Geschäftsführer des FordStores, freut sich auf die neuen Aufgaben rund um die Campervans und bereitet sich aktuell schon auf die Fragen und Wünsche der Kunden vor. Auch im Bereich Service steht ein geschultes und versiertes Team zur Verfügung, das auch bereits im Einsatz befindliche Vans für die neue Urlaubsaison „flott“ macht.

„Das Reisen mit dem eigenen Wohn- oder Campervan eröffnet unseren Kunden vielfältige Reisemöglichkeiten, die man vorher noch nicht erahnt hat. Die Kunden schwärmen von einem völlig neuen Reisegefühl.“ kommentiert Herr Zanzinger den neuen Urlaubstrend. Der besondere Reiz liegt vor allem darin, einfach einzusteigen und loszufahren, wenn einem danach ist. Trotz unterschiedlicher Interessen können beim Reisen mit dem Wohnvan alle ihren Spaß haben. Sportbegeisterte, die gerne Wandern oder Mountainbiken haben jede Menge Stauraum für ihre Ausrüstung. Nach einem erlebnisreichen Tag kann man dann in der eigenen „mitgebrachten“ Privatoase einfach nur entspannen. Und für alle Reisenden, die gerne Städte erkunden und die Kultur lieben, ist dies vom citynahen Parkplatz aus bequem möglich.

Ab April werden die neuen Modelle in den Showräumen in Karlsruhe präsentiert. „Wir planen neben dem Verkauf mittelfristig auch die Vermietung der Fahrzeuge, um unserem Kundenkreis auch temporär dieses Erlebnis anbieten zu können“ erklärt Herr Zanzinger die geplanten Schritte dieser neuen Kooperation. Aktuell ist bereits das erste Vorführmodell vor Ort. Somit sind ab sofort auch Probefahrten und Besichtigungen möglich. Und wer weiterhin gerne mit dem PKW verreist, der findet im modernen FordStore auch weitere spannende Modelle.

Autohaus Graf Hardenberg GmbH
Rheinstraße 108
76185 Karlsruhe
Tel. 0721 – 565 90-0
Fax 0721 – 565 90-90
http://www.grafhardenberg.de

FORD PUMA ST-LINE

Ford Power-Startfunktion (schlüsselfreies Starten), Schaltwippen am Lenkrad für PowerShift Automatik, Sportlich abgestimmtes Fahrwerk, Dachhimmel aus Webstoff, schwarz, 4 Leichtmetallräder 7 J x 17 mit 215/55 R 17 Reifen

36 monatl. Leasingraten von
€ 149,-[1,2]

Anschaffungspreis (ohne Überführungskosten)	20.937,- €
Leasing-Sonderzahlung	1.900,- €
Nettodarlehensbetrag	20.937,- €
Laufzeit	36 Monate
Gesamtlaufleistung	30.000 km
Sollzinssatz p. a. (fest)	1,49 %
Effektiver Jahreszins	1,50 %
Voraussichtlicher Gesamtbetrag [3]	7.264,- €
Finanzleasingrate	149,- €

FORD FLATRATE+
+ Garantieverlängerung + Wartung
+ Mobilitätsgarantie + Verschleiß

Scannen und die Ford Flatrate+ entdecken.

Ein Angebot der Ford-Werke GmbH. Gilt für Ford Neufahrzeuge (außer Ford Mustang, Ford Mustang Mach-E, Ford Explorer). Gilt für Privat- und Gewerbekunden (ausgeschlossen sind Großkunden mit Ford Rahmenabkommen, für Pkw zusätzlich gewerbliche Sonderabnehmer wie z. B. Taxi, Fahrschulen, Behörden). Detaillierte Informationen über die Bestandteile, Leistungen und Ausschlüsse der Ford Flatrate+ entnehmen Sie bitte den gültigen Bedingungen der Ford Flatrate+. Die Ford Flatrate+ ist nur kombinierbar mit einem Vertrag (Finanzierung oder Leasing) der Ford Bank GmbH, Henry-Ford-Str. 1, 50735 Köln.

Ford

Verbrauchswerte nach WLTP*: Kraftstoffverbrauch (kombiniert): 5,4 l/100 km; innerstädtisch (langsam): 6,3 l/100 km; Stadtrand (mittel): 4,9 l/100 km; Landstraße (schnell): 4,6 l/100 km; Autobahn (sehr schnell): 5,9 l/100 km; CO2-Emissionen (kombiniert): 121 g/km

GRAF HARDENBERG
BEGEISTERT FÜR MOBILITÄT

FordStore
AUTOHAUS
GRAF HARDENBERG GMBH

Rheinstraße 108
76185 Karlsruhe
Tel. 0721 56590 0

www.grafhardenberg.de

Beispielfoto eines Fahrzeuges der Baureihe. Die Ausstattungsmerkmale des abgebildeten Fahrzeuges sind nicht Bestandteil des Angebotes. *Seit dem 1. September 2017 werden bestimmte Neuwagen nach dem weltweit harmonisierten Prüfverfahren für Personenwagen und leichte Nutzfahrzeuge (Worldwide Harmonised Light Vehicles Test Procedure, WLTP), einem neuen, realistischeren Prüfverfahren zur Messung des Kraftstoffverbrauchs und der CO2-Emissionen, typgenehmigt. Seit dem 1. September 2018 hat das WLTP den neuen europäischen Fahrzyklus (NEFZ), das bisherige Prüfverfahren, ersetzt. Wegen der realistischeren Prüfbedingungen sind die nach dem WLTP gemessenen Kraftstoffverbrauchs- und CO2-Emissionswerte in vielen Fällen höher als die nach dem NEFZ gemessenen. Die angegebenen Werte dieses Fahrzeugtyps wurden anhand des neuen WLTP-Testzyklus ermittelt. **Maximale Reichweite gemäß Worldwide Harmonised Light Vehicles Test Procedure (WLTP) bei voll aufgeladener Batterie. Die tatsächliche Reichweite kann aufgrund unterschiedlicher Faktoren (Wetterbedingungen, Fahrverhalten, Fahrzeugzustand, Alter der Lithium-Ionen-Batterie) variieren.[1] Ein km-Leasing-Angebot für Privatkunden der Ford Bank GmbH, Henry-Ford-Str. 1, 50735 Köln. Das Angebot gilt für noch nicht zugelassene, berechtigte Ford PKW-Neufahrzeuge und stellt das repräsentative Beispiel nach § 6a Preisangabenverordnung dar. Ist der Leasingnehmer Verbraucher, besteht nach Vertragsschluss ein Widerrufsrecht.[2] Gilt für einen Ford Puma ST-Line 1,0-l-EcoBoost-Hybrid (MHEV) 92 kW (125 PS), 6-Gang-Schaltgetriebe, Start-Stopp-System, Euro 6d-ISC-FCM. [3] Summe aus Leasing-Sonderzahlung und mtl. Leasingraten. Zzgl. bei Vertragsablauf ggf. Mehr- oder Minderkilometer sowie ggf. Ausgleichsbeträge für etwaigen übermäßigen Fzg.-Verschleiß; Mehrkilometer 0,08 €/km, Minderkilometer 0,05 €/km (5.000,- Mehr- oder Minderkilometer bleiben berechnungsfrei).Die Überführungskosten brutto 890,-€ werden separat in Rechnung gestellt.

Hilfe für die **Menschen**

in der **Ukraine**

Es herrscht Krieg mitten in Europa. Millionen Kinder, Frauen und Männer bangen um ihr Leben und ihre Zukunft. Viele Bündnisorganisationen sind vor Ort, um das Leid der Menschen zu lindern und organisieren Transporte mit Nahrungsmitteln, Trinkwasser, medizinischer Hilfe u.v.m.

Die **LINUS WITTICH Medien KG** unterstützt den Spendenaufruf von **„Bündnis Entwicklung Hilft“** und **„Aktion Deutschland hilft“** und bittet um Ihre Mithilfe, weil **jede Spende zählt!**

Bündnis Entwicklung Hilft

Aktion Deutschland Hilft
Bündnis deutscher Hilfsorganisationen

Spendenkonto:
DE53 200 400 600 200 400 600
Stichwort: Nothilfe Ukraine

www.spenden-nothilfe.de

WITTICH MEDIEN LINUS WITTICH
Lokal informiert. Druck. Internet. Mobil.

Helfen Sie mit. **Jede Spende zählt**

HAWESKO
Hanseatisches Wein und Sekt Kontor

Primitivo aus *Süditalien*

SIE SPAREN 48%

10 Flaschen + 2 Weingläser statt € ~~95,56~~ nur € 49,90

JETZT **VERSANDKOSTENFREI** BESTELLEN: **hawesko.de/blatt**

JAHRZEHNTELANGE ERFAHRUNG Über 55 Jahre Erfahrung im Versand und Leidenschaft für Wein bündeln sich zu einzigartiger Kompetenz.

GARANTIERTE QUALITÄT Wir stellen hohe Qualitätsanforderungen an unsere Weine – von der Entscheidung beim Winzer bis zur fachgerechten Lagerung.

BESTER ONLINE WEINFACHHÄNDLER 2021 Ausgezeichnet von der Frankfurt International Trophy, Wine, Beer & Spirits Competition.

Zusammen mit 10 Fl. im Vorteilspaket erhalten Sie 2 Gläser der Serie PURE von Zwiesel Glas, gefertigt aus TRITAN Kristallglas, im Wert von € 14,90. Telefonische Bestellung unter 04122 50 44 55 mit Angabe der **Vorteilsnummer 1095597**

Versandkostenfrei innerhalb Deutschlands. Max. 3 Pakete pro Kunde und nur solange der Vorrat reicht. Es handelt sich um Flaschen von 0,75 Liter Inhalt. Alkoholische Getränke werden nur an Personen ab dem vollendeten 18. Lebensjahr geliefert. Informationen zu Lieferbedingungen und Datenschutz finden Sie unter www.hawesko.de/service/lieferkonditionen und www.hawesko.de/datenschutz. Ihr Hanseatisches Wein- und Sekt-Kontor Hawesko GmbH, Geschäftsführer: Gerd Stemmann, Alex Kim, Anschrift: Friesenweg 4, 22763 Hamburg, Handelsregistereintrag: HRB 99024 Amtsgericht Hamburg, USt-Identifikationsnr: DE 25 00 25 694.

jobs-regional.de by LINUS WITTICH
Weitere Stellen finden Sie online
JOBS IN IHRER REGION

Zur Verstärkung ihres Teams suchen die
Verbandsgemeindewerke Kandel
eine bzw. einen

Verwaltungsbetriebs-, Betriebs- oder Verwaltungsfachwirt(in) (m/w/d)

und eine bzw. einen

Bauingenieur(in) (Diplom, Bachelor, Master)

der Fachrichtung Infrastruktur
bzw. Siedlungswasserwirtschaft (m/w/d)

Den vollständigen Ausschreibungstext finden Sie auf unserer Homepage unter **www.vg-kandel.de**.

Interessentinnen/Interessenten richten ihre aussagekräftige Bewerbung mit den üblichen Unterlagen bis spätestens zum **14.03.2022** an die

Verbandsgemeindeverwaltung Kandel, Personalamt
Gartenstr. 8, 76870 Kandel
oder gerne per E-Mail an Rainer.Vollmar@VG-Kandel.de

Stellenausschreibung
Die Stadt Kandel sucht

eine/n Anerkennungspraktikant/in

für ihre Kindertagesstätte „Am Wasserturm“
für das Kindergartenjahr 2022/2023.

Ein verantwortungsbewusster Umgang mit Kindern, Spaß bei der Arbeit mit Kindern sowie die Förderung der individuellen Entwicklung und die Pflege der Zusammenarbeit mit den Eltern sollten für Sie selbstverständlich sein.

Sofern Sie an dieser Stelle interessiert sind, richten Sie bitte Ihre Bewerbung bis spätestens 31.03.2022 mit den üblichen Unterlagen (tabellarischer Lebenslauf, Zeugnisse) an die

Kindertagesstätte „Am Wasserturm“
Am Wasserturm 6 B · 76870 Kandel
oder per Mail: **personalamt@vg-kandel.de** oder
kita-am-wasserturm@vg-kandel.de

Für Rückfragen steht Ihnen Frau Kayisoglu, Kita-Leitung der Kindertagesstätte, Tel. 07275/8312 zur Verfügung.

ZUFALL logistics group

Für unser modernes Logistik Center in Kandel suchen wir ab sofort

- **SCHUBMASTSTAPLER (M/W/D)**
- **VERPACKER (M/W/D)**
- **AUSZUBILDENDE ZUR FACHKRAFT FÜR LAGERLOGISTIK (M/W/D)**

für die Kernzeiten von 7:00 bis 16:00 Uhr.

Detaillierte Informationen unter
www.zufall.de/karriere

Ihre Bewerbung schicken Sie bitte an:
LOGISTEC
Logistik, Management & Consulting GmbH
Jennifer Hüther
Erlenbachweg 1 I 76870 Kandel

T +49 7275 98865 -10 I jennifer.huether@logistec.de

CSS caritas servicegesellschaft speyer

Die CSS Caritas Servicegesellschaft mbh Speyer ist eine Tochtergesellschaft des Caritasverbandes für die Diözese Speyer und hat sich auf das Erbringen von hauswirtschaftlichen Dienstleistungen spezialisiert. Wir suchen für unsere Betriebsstätte in **Landau** einen

Koch (m/w/d) in Vollzeit

Diese Stelle ist ab sofort zu besetzen und zunächst für 1 Jahr befristet.
Eine Übernahme in ein unbefristetes Arbeitsverhältnis wird angestrebt.

Aufgaben
- Zubereitung der Speisen nach Rezeptur/ Speiseplan
- Richten und Abfüllen der Speisen
- anfallende Reinigungs- und Spültätigkeiten
- Einhaltung des vorgegebenen Hygienekonzepts

Anforderungen
- abgeschlossene Berufsausbildung als Koch (m/w/d)
- Erfahrung im Küchen- und Kochbereich von Vorteil
- Belehrung nach Infektionsschutz § 42/§ 43
- PC-Kenntnisse

Wir bieten
- eine interessante Tätigkeit in einem Tochterunternehmen des Caritasverbandes
- hohe Eigenverantwortung
- leistungsgerechte Bezahlung nach Tarif, betriebliche Altersvorsorge, Urlaubsgeld, Mitarbeiterrabatte
- Angebote zur Fort- und Weiterbildung

Interesse?
Dann schicken Sie Ihre aussagekräftige Bewerbung an Caritas Servicegesellschaft mbh Speyer, z. Hd. Herrn Pinto, Bahnhofstraße 66, 67346 Speyer, E-Mail: Bewerbungen@csm-speyer.de

LW-FLYERDRUCK.DE
Ihre Onlinedruckerei von LINUS WITTICH Medien

jobs-regional.de by LINUS WITTICH
Weitere Stellen finden Sie online
JOBS IN IHRER REGION

Die Ortsgemeinde Rülzheim sucht zum nächstmöglichen Zeitpunkt einen

Gärtner (m/w/d)

Es handelt sich um eine Vollzeitbeschäftigung mit einer wöchentlichen Arbeitszeit von 39,00 Stunden.
Die Besetzung der Stelle erfolgt zunächst befristet auf ein Jahr; es besteht jedoch die Option auf unbefristete Weiterbeschäftigung.

Nähere Informationen entnehmen Sie bitte unserer Homepage www.ruelzheim.de

Schwerbehinderte Bewerber:innen werden bei entsprechender Eignung bevorzugt berücksichtigt.

Haben wir Ihr Interesse geweckt?
Dann schicken Sie Ihre Bewerbung mit den üblichen Unterlagen bitte bis spätestens **25.03.2022** an:

Verbandsgemeindeverwaltung Rülzheim
Personalabteilung, z. Hd. Frau Myriam Serr
Am Deutschordensplatz 1, 76761 Rülzheim oder
auch per E-Mail an: bewerbung@ruelzheim.de

Bitte beachten Sie, dass die Bewerbungsunterlagen nicht zurückgesandt werden; reichen Sie daher keine Originale ein.

Stellenausschreibung

Die Stadt Kandel sucht für ihre
Kindertagesstätte „Am Wasserturm“

Mitarbeiterinnen bzw. Mitarbeiter

in Vollzeit oder in Teilzeit zum nächstmöglichen Zeitpunkt in befristeten Beschäftigungsverhältnissen.

Ein verantwortungsbewusster Umgang mit Kindern, Spaß an der Arbeit mit Kindern sowie die Förderung der individuellen Entwicklung und der Pflege der Zusammenarbeit mit den Eltern sollten für Sie selbstverständlich sein.

Wir suchen teamfähige Mitarbeiterinnen bzw. Mitarbeiter mit einer abgeschlossenen Berufsausbildung als staatlich anerkannte Erzieher oder vergleichbaren pädagogischen Ausbildung. Das Beschäftigungsverhältnis richtet sich nach den Vorschriften des Tarifvertrages für den öffentlichen Dienst (TVÖD).

Sofern Sie an dieser Stelle interessiert sind, richten Sie bitte Ihre Bewerbung **bis spätestens 25.03.2022** mit den üblichen Unterlagen an die

Verbandsgemeinde Kandel -Personalamt-
Gartenstr. 8 • 76870 Kandel
oder per **E-Mail an: personalamt@vg-kandel.de**
oder **kita-am-wasserturm@vg-kandel.de**

Für Rückfragen steht Ihnen Frau Kayisoglu, Kita-Leitung der Kindertagesstätte „Am Wasserturm“ (Telefon 07275/8312), zur Verfügung.

Mit Ihrer Bewerbung stimmen Sie der weiteren internen Verarbeitung und Speicherung Ihrer personenbezogenen Daten zu dienstlichen Zwecken gemäß der Europäischen Datenschutz-Grundverordnung (DS-GVO) und des Landesdatenschutzgesetzes Rheinland-Pfalz zu. Die datenschutzrechtliche Vernichtung nach Abschluss des Stellenbesetzungsverfahrens wird garantiert. Es wird ausdrücklich darauf hingewiesen, dass die Bewerbungsunterlagen nach Abschluss des Verfahrens nicht zurückgeschickt, sondern datenschutzgerecht vernichtet werden. Wir bitten daher, lediglich Kopien der Bewerbungsunterlagen einzureichen. Im Zusammenhang mit der Bewerbung entstehende Kosten können nicht erstattet werden.

Winzergaststätte „Grafen von der Leyen“, Weinstraße 18, 76835 Burrweiler

Bist du ein gelernter Koch oder eine freundliche Bedienung und hast Lust, in ein gut funktionierendes Team einzusteigen?

Koch: m/w/d, Vollzeit / Früh- und Spätschicht im wöchentlichen Wechsel, 2 freie Tage und viel Spaß bei der Arbeit

Bedienung: m/w/d für mittags (12-15 Uhr) oder abends (17 bis 22 Uhr) auf 450-€-Basis oder Teilzeit, gerne auch Studierende

Interesse? Unbedingt anrufen!
Tel. 06345 / 3620; 0174 / 3159086 oder E-Mail: kontakt@schomburgs.eu

Zur Vervollständigung unseres Teams suchen wir eine

Medizinische Fachangestellte

in Teilzeit (m/w/d), 9-14 Wochenstunden

Gerne auch mit verwandter Qualifikation.

Bitte senden Sie Ihre Bewerbung an:

Dr. Volker Scherer, Augenarzt
Weinstraße 77, 76887 Bad Bergzabern
scherer-gleiszellen@t-online.de

Der Heilpädagogische Kinder- und Jugendhilfe Oberotterbach e.V. sucht ab sofort in Voll- oder Teilzeit einen / eine

Kaufmännische/n Angestellte/n (m/w/d).

Der Verein unterhält 6 Einrichtungen, in denen heil- und sozialpädagogische Arbeit mit Kindern und Jugendlichen und deren Familien in unterschiedlichen Arbeitsformen (ambulant und stationär) in den Landkreisen Südliche Weinstraße, Bad Dürkheim und in der Stadt Frankenthal durchgeführt wird

Ihre Aufgaben:
- Personalsachbearbeitung incl. Lohn- und Gehaltsabrechnung
- Bearbeitung von Kreditoren und Debitoren
- Banken- und Kassenbuchungen
- Überwachung und Abwicklung des Zahlungsverkehrs
- Verwaltung der Finanzmittel
- Rechnungsstellung
- Enge Zusammenarbeit mit der Geschäftsleitung

Unsere Anforderungen:
- Abgeschlossene kaufmännische Ausbildung
- Einschlägige Berufserfahrung im Personalmanagement und in der Buchhaltung
- Sehr gute Kenntnisse im Umgang mit den gängigen Office-Programmen
- Sehr gute Kommunikationsfähigkeiten
- Selbständiges Arbeiten, Zuverlässigkeit und Belastbarkeit

Wir bieten Ihnen:
- Abwechslungsreiche und verantwortungsvolle Aufgaben
- Leistungsgerechte Vergütung in Anlehnung an den TVöD
- Individuelle Weiterbildungsmöglichkeiten
- Ein ausgezeichnetes Betriebsklima
- Betriebliche Altersvorsorge (arbeitgeberfinanziert)

Haben wir Ihr Interesse geweckt?

Dann freuen wir uns, Sie kennen zu lernen. Bitte senden Sie Ihre aussagekräftigen Bewerbungsunterlagen bis spätestens 18.03.2022 an: **bewerbung@jugendhilfe-oberotterbach.de**

Hier finden Sie ...
einen Job mit Aussicht auf Heimat.

jobs-regional.de by LINUS WITTICH

Weitere Stellen finden Sie online

JOBS IN IHRER REGION

Pächter (m/w/d)
für die Rietania-Hütte gesucht!

Wir suchen einen Pächter (m/w/d) für die Rietania-Hütte bei Rhodt unter Rietburg. Der Musik- und Wanderclub „Rietania“ Rhodt e.V. sucht zum Jahreswechsel 2022/23 für seine Rietania-Hütte im Klausental einen engagierten Pächter (m/w/d).

Wir bitten um Ihre aussagekräftige, digitale Bewerbung mit Bewirtungkonzept per E-Mail **bis 30.04.2022** an:
vorstand@muw-rietania.de.

Wir suchen baldmöglichst einen

Physiotherapeut/in

aushilfsweise/halbtags/ganztags in unsere Praxis für Physiotherapie in Billigheim und/oder in der Behindertenwerkstatt Offenbach.
Gehaltsvorstellung verhandelbar.

Sie können sich telefonisch oder per E-Mail bewerben.

Physiotherapie Jan Ballering
Schillerstraße 2, 76831 Billigheim
Tel. 06349/7538, janballering@gmail.com

Servicekräfte, Restaurantfachkräfte (w/m/d)
für Landhotel „Rhodter Adler“ in Rhodt gesucht

Wenn dein Herz für die Gastronomie schlägt, du teamfähig, motiviert, aufgeschlossen und verantwortungsvoll bist, dann bist du bei uns genau richtig! Als Arbeitgeber punkten wir mit ausgewogenen Arbeitszeiten (5-Tage-Woche, 27 Tage Urlaub), einer fairen Entlohnung und unserem Team-Spirit.
Wir freuen uns, dich kennenzulernen!

Lisa.soltmann@rhodter-adler.de
www.rhodter-adler.de

RHODTER ADLER
HOTEL & RESTAURANT

Die Pfalzklinikum Service gGmbH ist eine 100%ige Tochter des Pfalzklinikums AdöR.
Wir suchen für unsere modern ausgestattete Großküche am Standort Klingenmünster zum nächstmöglichen Zeitpunkt einen

Koch (m/w/d)
in Vollzeit

Die vollständige Ausschreibung finden Sie auf unserer Homepage karriere.pfalzklinikum.de.
Bitte bewerben Sie sich über unser Bewerbermanagementsystem.

Pfalzklinikum Service gGmbH
Personalabteilung
76889 Klingenmünster
www.pfalzklinikum.de

Wir sind ein Familienbetrieb, der seit über 35 Jahren in Bellheim und Umgebung im Bereich Haustechnik tätig ist.

Zur Verstärkung unseres Teams suchen wir ab sofort einen:

Anlagenmechaniker (m/w/d)
für Heizungs-, Lüftungs- und Klimatechnik

Wir bitten um Kontaktaufnahme per Telefon, Mail an **info@reichling-haustechnik.de** oder über unsere homepage www.reichling-haustechnik.de

Reichling GmbH
Am Weidensatz 16 | 76756 Bellheim
Telefon 07272/919172

reichling HAUSTECHNIK

WITTICH MEDIEN LINUS WITTICH
Lokal informiert. Druck. Internet. Mobil.

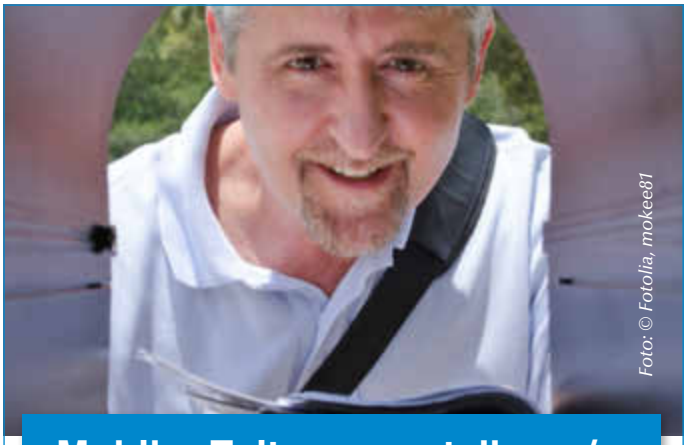
Foto: © Fotolia, mokee81

Mobiler Zeitungszusteller m/w

für Urlaubs- und Krankheitsvertretung auf Dauer gesucht

Ihr Aufgabengebiet beinhaltet das Abholen der Zeitungen bei dem erkrankten oder in Urlaub befindlichen Zusteller und die Zustellung in dessen Verteilgebiet.
Das jeweilige Verteilgebiet wird Ihnen von Seiten unseres Verlages mitgeteilt. Das macht den Besitz eines PKWs, Handys, PCs und einen Internetanschluss nötig, da die Verteilbezirke per Mail an Sie gesendet werden. Außerdem sollten Sie zeitlich flexibel und kurzfristig einsetzbar sein.

Der ideale Bewerber:
Rüstige (Früh-) Rentner oder Hausfrauen
(als Nebenjob oder als Ferienjob möglich).

Vergütung:
Auf 450-€-Basis (zzgl. 0,30 € pro gefahrenem Kilometer
Wir stellen Ihnen einen Zeitungswagen zur Verfügung.

Bitte bewerben Sie sich an:
vertrieb@wittich-foehren.de
oder per WhatsApp **0151/16305402**

LINUS WITTICH Medien KG
Europa-Allee 2, 54343 Föhren, Tel. 06502 9147-800
www.wittich.de

Neue Küche
zu Hersteller-Sonder-Konditionen*
In 7 Schritten zum Küchentraum.
Einfach auf unserer Webseite das Formular ausfüllen und von Herstellier-Sonder-Konditionen profitieren.
*Auf unseren bestmöglichen Hauspreis erhalten Sie im Rahmen der Aktion ZUSÄTZLICH einen Rabatt der Hersteller von 10% on top!
Mehr Infos auf unserer Webseite:

Niederlassungen der (1) Einrichtungshaus StrohmeierGilb GmbH (2) Küchenhaus StrohmeierGilb GmbH, In der Fellach 2-4, 76756 Bellheim/Pfalz
In der Fellach 2 **76756 BELLHEIM**[1] **TEL** 07272 / 700 3-48
Johannes-Kopp-Str. 11 **76829 LANDAU**[1] **TEL** 06341 / 55 86 98-0
Iggelheimer-Str. 28 **67346 SPEYER**[2] **TEL** 06232 / 120 24-80
Strohmeier Gilb KÜCHENWELT
BELLHEIM - LANDAU - SPEYER

H&F Für ein glänzendes Ergebnis
Glas-, Wintergärten-, Teppichböden-, Polstermöbel- Schaufenster- u. Unterhaltsreinigung. Versiegelung von Lino- u. PVC-Böden Bauend- u. Fassadenreinigung u.v.m.
Hartenstein & Flick, Herxheim, ☎ 0 72 76 / 918 413

Wir kaufen Wohnmobile + Wohnwagen
03944-36160 | www.wm-aw.de
Wohnmobilcenter Am Wasserturm

WOHNEN IN IHRER REGION
wohnen-regional

SCHLOSSER Umzüge GmbH
seit über 45 Jahren in HERXHEIM
✔ Umzüge und Kleintransporte
✔ Möbellager / Möbellift
✔ Senioren-Umzugsservice
✔ Räumungen / Entsorgungen
✔ Haushaltsauflösungen / Entrümpelungen

✆ 07276 7344 info@schlosser-umzuege-herxheim.de

FORUM IMMOBILIEN
Dipl.-Betriebswirt Hans-Eckhard Röher, Tel.: 0 72 73 - 8 00-3 65
1-Familienhaus, DHH oder RH
– auch renovierungsbedürftig – für unsere Kunden zum Kauf gesucht. Wir vermitteln Ihre Immobilie zeitnah und kompetent an vorgemerkte Interessenten.
Rufen Sie unverbindlich an: Tel.: 07273 - 800 365

Farbanzeigen fallen auf!
Jetzt online buchen und gestalten:
anzeigen.wittich.de

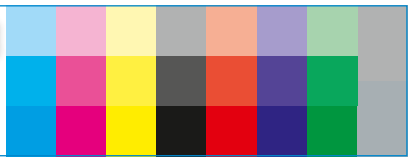

Öffentliche Ausschreibung nach VOB/A

Auftraggeber: Wasserversorgungsbetriebe Hagenbach
Kontakt: Zentrale Vergabestelle Wörth/Kandel/Hagenbach, Tel.: 07271 /131- 241
Baumaßnahme: **Neubau Werkstattgebäude der Wasserversorgungsbetriebe Hagenbach**
Leistung:
Erd-, Entwässerungs- & Betonarbeiten (HGB-WEI-2021/13) https://www.subreport.de/E92712548
Holzbau-, Dach- und Klempnerarbeiten (HGB-WEI-2022/06) https://www.subreport.de/E8577736
Außenanlage (HGB-WEI-2022/07) https://www.subreport.de/E22547746
Fenster, Sonnenschutz, Sektionaltor (HGB-WEI-2022/08) https://www.subreport.de/E42955229
Trockenbauarbeiten (HGB-WEI-2022/09) https://www.subreport.de/E35718375
Estricharbeiten (HGB-WEI-2022/10) https://www.subreport.de/E35718375
Schreinerarbeiten (HGB-WEI-2022/11) https://www.subreport.de/E74823624
Maler und Außenputz (HGB-WEI-2022/12) https://www.subreport.de/E36173597
Bodenbeschichtung (HGB-WEI-2022/13) https://www.subreport.de/E98337646
Gerüstbauarbeiten (HGB-WEI-2022/14) https://www.subreport.de/E72575755
Blitzschutz (HGB-WEI-2022/15) https://www.subreport.de/E24249426
Elektroinstallation (HGB-WEI-2022/16) https://www.subreport.de/E59982188
Photovoltaikanlagen (HGB-WEI-2022/17) https://www.subreport.de/E58948512
Heizung und Sanitär (HGB-WEI-2022/18) https://www.subreport.de/E83314745
Lufttechnische Anlagen (HGB-WEI-2022/19) https://www.subreport.de/E28453961
Ort der Leistung: Verlängerung Geranienweg, 76767 Hagenbach
Vollständige Texte und Ausschreibungsunterlagen für die einzelnen Gewerke finden Sie unter den oben angegebenen Internetadressen.

Coolfix

Klimaanlagen Beratung & Verkauf

Wir sorgen ganzjährig für ein angenehmes Raumklima

67363 Lustadt, Paul Münch Straße 4a

Internet: www.coolfix-klima.de

Kontakt: info@coolfix-klima.de

Tel. 06347 - 973381

Soll mein Kind an der Trauerfeier teilnehmen? Wir helfen Ihnen beim Umgang mit der Trauer von Kindern.

Billigheim · Marktstr. 49
Tel: 06349 - 99 450
Herxheim · Am Niederteich 25
Tel: 07276 - 81 55
www.pfister-bestattungen.de

pfister
BESTATTUNGEN
TRAUERBEGLEITUNG

Dieser Ausgabe liegt eine Beilage der Firma Ehrmann bei.

Gerüstbau Schmitt

Inh. Christian Zeiss
Mobil: 0172 / 69 64 317
Haydnstr. 10 - Rülzheim
kontakt@geruestbau-schmitt.de

GUT LAUFEN.

de Fuss
Eugen Meyer III
Orthopädie -Schuhtechnik

BEI UNS SIND SIE SICHER -
de Fuss HYGIENE KONZEPT:

- Maximal 2 Personen im Raum
- Maskenkontrolle
- Kontrollierte Hände-Desinfektion
- Hepa-Virenluftfilter - Krankenhaus Standard
- Glastrennwand
- Aerosole-Absaugtechnik
- Flächendesinfektion

HAUCHDÜNNE UND HOCHFUNKTIONALE EINLAGEN FÜR PUMPS, BALLERINAS UND BUSINESS-SCHUHE

www.defuss.de · Tel. 0171 1411 041
76831 Göcklingen · Heuchelheimer Straße 2

Rietburgbahn
Edenkoben

SAISONSTART - ab 12. März täglich geöffnet!!

Vom Schloss Villa Ludwigshöhe schwebt man hinauf zur Ruine Rietburg, der Aussichtsterrasse der Südlichen Weinstraße.

Gastronomie an Berg- und Talstation geöffnet!
www.rietburgbahn-edenkoben.de - Tel: 06323-1800

...alles im grünen Bereich
GCE

GartenCenter Edesheim
Sonntags von 10.30 - 12.30 Uhr geöffnet
Staatsstraße 66 67483 Edesheim Tel. 06323 / 987611
www.gartencenter-edesheim.de

Obstbäume + Beeren in großer Auswahl
Vom Apfel bis zur Zwetschge, von Aroniabeere bis zur Weintraube, sowie Säulen- u. Zwergobst, aus deutscher Produktion und in bester Qualität !

Bad & Wärme

- ✓ 60-Plus-Bad
- ✓ Komplettbäder
- ✓ individuelle Lösungen
- ✓ Planung in 3D
- ✓ Trinkwasser-aufbereitung
- ✓ innovative Heizungsanlagen
- ✓ Solar und Photovoltaik
- ✓ Klimageräte
- ✓ Kunden- und Notdienst
- ✓ Wartungsverträge

ANTRETTER & ZITTEL GmbH
Bad und Wärme · seit 1968

Queichheimer Hauptstraße 247 - 76829 Landau - Tel. (06341) 95 65 0 - www.antretter-und-zittel.de