IHRE VERBANDSGEMEINDE INFORMIERT

AMTSBLATT LANDAU-LAND

51/52 2019

Donnerstag, 19. Dezember 2019 48. Jahrgang (136)

Frohe Weihnachten in Landau-Land!

Das Jahr 2019 neigt sich seinem Ende entgegen und wir bereiten uns auf das anstehende Weihnachtsfest vor. Die Mitarbeiterinnen und Mitarbeiter der Verbandsgemeinde Landau-Land wünschen Ihnen ein friedvolles und gesegnetes Weihnachtsfest. Genießen Sie die Zeit im Kreise Ihrer Liebsten und starten Sie gut ins neue Jahr 2020!

Wichtige Adressen in Landau-Land: Notfall- und Bereitschaftsdienste

Ihre Verbandsgemeindeverwaltung

Hausadresse: An 44, Nr. 31, 76829 Landau
Postfach 22 29, 76812 Landau in der Pfalz
Kontakt: Tel.: 06341 143-0, Fax: 06341 143-70
Internet: www.landau-land.de
Öffnungszeiten der Verwaltung und des Bürgerbüros
Montag:
08.30 Uhr - 12.00 Uhr
(Bürgerbüro durchgehend 07.30 Uhr bis 14.00 Uhr!)
Dienstag:
08.30 Uhr - 12.00 Uhr und 14.00 Uhr - 16.00 Uhr
Mittwoch:
08.30 Uhr - 12.00 Uhr
Donnerstag:
08.30 Uhr - 12.00 Uhr und 14.00 Uhr - 18.00 Uhr
(Bürgerbüro durchgehend 08.30 Uhr bis 18.00 Uhr!)
Freitag:
08.30 Uhr - 12.30 Uhr
Weitere Termine nach vorheriger telefonischer Vereinbarung (06341 143-0).
Verein Südliche Weinstrasse Landau-Land e.V.
Büro für Tourismus, Hauptstr. 4, 76829 Leinsweiler
Tel.: 06345/3531, Fax: 06345/ 2457
Email: urlaub@landau-land.de
Öffnungszeiten
1. März - 31. Oktober
Montag - Freitag: 09.00 Uhr - 12.30 Uhr, 13.30 Uhr - 17.00 Uhr
Samstag: 10.00 Uhr - 12.00 Uhr
1. November - 28. Februar
Montag - Freitag, 09.00 Uhr - 12.30 Uhr; samstags geschlossen

Medizinische Versorgung

Kassenärztliche Notfalldienstzentrale am Vinzentius-Krankenhaus Landau, Cornichonstr. 4, Landau, Tel.: 06341 19292.
Die kassenärztliche Notfalldienstzentrale wird von den niedergelassenen Ärzten in Landau betrieben und sichert die 24-stündige Abdeckung der Versorgung durch niedergelassene Ärzte für Notfälle zu. Die Notfalldienstzentrale ist keine Einrichtung des Vinzentius-Krankenhauses, deshalb beachten Sie bitte die eigene Rufnummer. Durch die gute und erprobte Kooperation mit den niedergelassenen Ärzten und die räumliche Nähe auf dem Gelände des Krankenhauses ist ein fachlicher Austausch jedoch ebenso gegeben wie die schnelle Verfügbarkeit von Medizintechnik.

Kinderärzte
Notfalldienstzentrale Landau/Südliche Weinstraße Cornichonstr. 4, Landau, (Kinderklinik Vinzentiuskrankenhaus) Tel.: 06341 19292
Notdienstbereich Albersweiler, Ranschbach, Birkweiler, Siebeldingen, Eußerthal, Dernbach und Ramberg
Kassenärztliche Notfalldienstzentrale am Vinzentius-Krankenhaus Landau, Cornichonstr. 4, Landau, Tel.: 06341 19292.
Für weitere Informationen wenden Sie sich bitte an Ihren Hausarzt.

Augenärzte
Augenklinik Westpfalz Klinikum, Hellmut-Hartert-Str.1, 67655 Kaiserslautern, Tel.: 0631-2030
Bereitschaftsdienst: Täglich 19 Uhr - 7 Uhr, mittwochs 14 Uhr bis donnerstags 7 Uhr, freitags 16 Uhr bis montags 7 Uhr sowie Brückentage, der 24.12. und 31.12., alle Feiertage (an diesen ab 18.00 Uhr des Vortages).

Zahnärzte
Praxisbereich Bad Bergzabern
Samstag, 21.12.2019 von 09.00 bis 12.00 Uhr
Sonntag, 22.12.2019 von 11.00 bis 12.00 Uhr
Herr Dr. Sven Böttinger
Bahnhofstraße 3, 76889 Steinfeld, ... Tel. 06340/5144
Dienstag, 24.12.2019 von 11.00 bis 12.00 Uhr
Frau Dr. Anne-Christine Rothöhler-Estelmann
Weinstraße 75, 76857 Albersweiler, ... Tel. 06345/8595
Mittwoch, 25.12.2019 von 11.00 bis 12.00 Uhr
Donnerstag, 26.12.2019 von 11.00 bis 12.00 Uhr
Frau Dr. Christine Lindner
Rötzweg 5, 76887 Bad Bergzabern, ... Tel. 06343/2305
Samstag, 28.12.2019 von 09.00 bis 12.00 Uhr
Sonntag, 29.12.2019 von 11.00 bis 12.00 Uhr
Herr ZA Islam Elsayed
Woodbachweg 15, 76887 Bad Bergzabern, ...Tel. 06343/938360
Dienstag, 31.12.2019 von 11.00 bis 12.00 Uhr
Mittwoch, 01.01.2020 von 11.00 bis 12.00 Uhr
Herr ZA Bruno Maximilian Wessel
Hauptstraße 50, 76865 Rohrbach, ... Tel. 06349/7787
Samstag, 04.01.2020 von 09.00 bis 12.00 Uhr
Sonntag, 05.01.2020 von 11.00 bis 12.00 Uhr
Herr ZA Alexander Zitzer
Im Stift 12, 76889 Klingenmünster, ... Tel. 06349/1074
Praxisbereich Landau
Samstag, 21.12.2019 von 09.00 bis 12.00 Uhr
Sonntag, 22.12.2019 von 11.00 bis 12.00 Uhr
Herr Dr. Michael Paul
Westbahnstraße 3, 76829 Landau, ... Tel. 06341/4470
Dienstag, 24.12.2019 von 11.00 bis 12.00 Uhr
Herr ZA Oliver Boeing
Westring 17, 76829 Landau, ...Tel. 06341/919300
Mittwoch, 25.12.2019 von 11.00 bis 12.00 Uhr
Donnerstag, 26.12.2019 von 11.00 bis 12.00 Uhr
Herr Dr. Christian Koch
Westbahnstraße 17, 76829 Landau, ... Tel. 06341/4011
Samstag, 28.12.2019 von 09.00 bis 12.00 Uhr
Sonntag, 29.12.2019 von 11.00 bis 12.00 Uhr
Herr Dr. Tobias Mengesdorf
Marienring 11, 76829 Landau, ...Tel. 06341/949484
Dienstag, 31.12.2019 von 11.00 bis 12.00 Uhr
Mittwoch, 01.01.2020 von 11.00 bis 12.00 Uhr
Frau Dr. Maike Kathrin Kurz
Lise-Meitner-Str. 20, 76829 Landau, ...Tel. 06341/557570
Samstag, 04.01.2020 von 09.00 bis 12.00 Uhr
Sonntag, 05.01.2020 von 11.00 bis 12.00 Uhr
Herr Dr. Jürgen Schega
Marktstraße 40a, 76829 Landau,..... Tel. 06341/84845

Tierärzte
Zu erfragen bei den niedergelassenen Tierärzten.

Apotheken-Notdienstservice
www.apotheken.de.
Die Apothekennotdienst-Hotline der deutschen Apotheker erreichen Sie kostenlos aus dem deutschen Festnetz unter 0800 00 22833 oder von einem Mobiltelefon unter 22833 (max. 69 Cent/Min.)

Gift-Notruf Rheinland-Pfalz: Tel.: 06131 19240

Bereitschaftsdienste

Rufbereitschaft der Verbandsgemeindewerke Landau-Land für Trinkwasser und Kanalsystem
Telefon 0172 72 311 40
AB 06341-30251
Bereitschaftsdienst bei den Gruppenwasserwerken Bornheim außerhalb der Dienstzeit:
für die Ortsgemeinden Walsheim und Knöringen
Bereitschaftsdienst des diensthabenden Monteurs im Notfall (Wasserrohrbruch etc.) unter Funktelefon-Nummer: 0172 6201215.
Mitteilung an die Verwaltung der Gruppenwasserwerke nur in Verwaltungsangelegenheiten: Anrufbeantworter: 06348 6498.
Polizeiinspektion Landau/Pf.
Westring 23, 76829 Landau/Pf.
Tel: 06341/287-0, Fax: 06341/287-112
Email: pilandau@polizei.rlp.de
Stromversorgung
www.pfalzwerke-netz.de. Pfalzwerke Netz AG, Landauer Straße 28, 76870 Kandel, Tel.: 0621 5852010 (Hotline Ludwigshafen), Fax: 07275 955421
Bei Störungen im Stromnetz:
0800 7 97 77 77
Störungsdienst Erdgas der Thüga Energienetze GmbH
www.thuega-energienetze.de. Thüga Energienetze GmbH
Leitstelle - Störungsannahme Bereich Pfalz und Nordbaden:
Tel: 0800 - 0837111 (Strom & Erdgas)
Polizei:
.....Tel.: 110
Feuerwehr, DRK-Rettungsdienst - Krankentransport, Landau,
.....Tel.: 112
Ärztlicher Bereitschaftsdienst:
.....Tel. 116117

Zum Jahreswechsel

"Freude ist keine Gabe des Geistes, sie ist eine Gabe des Herzens."
Ludwig Börne

Liebe Mitbürgerinnen und Mitbürger,

mit diesen Worten von Ludwig Börne möchte ich Sie zum Jahresausklang 2019 herzlich grüßen. Vor uns liegt Weihnachten, zum einen das Hochfest des Christentums und zum anderen die Zeit der Besinnung, der Einkehr und der besagten „Herzensfreude". Bestimmt freuen Sie sich über das Zusammensein mit Ihrer Familie und nehmen sich einmal wirklich Zeit für die Menschen, die Ihnen nahe stehen und die Sie durch jedes Jahr begleiten. Gerade zu Weihnachten sollten wir uns bewusst machen, wie fruchtbar gute Beziehungen zu Eltern und Kindern sind - und wie sehr diese zu einem gelingenden Leben beitragen. Das gilt in der Familie genauso wie im Freundeskreis und im Zusammenleben in unseren dörflichen Gemeinschaften.

Die Zeit um Weihnachten ist für viele von uns die Zeit zurück zu blicken und eine persönliche Jahresbilanz zu ziehen, das möchte ich auch für unsere Verbandsgemeinde tun: Vieles hat sich getan in Landau-Land! Gemeinden haben Jubiläum gefeiert. Wir haben gebaut, eingeweiht, gewählt und gefeiert - alles, um unsere Heimatregion weiter voran zu bringen und das Leben in Landau-Land noch lebenswerter zu machen. Ich empfehle Ihnen an dieser Stelle den Jahresrückblick im hinteren Teil dieser Amtsblattausgabe. Allen, die daran ihren Beitrag haben, in den Gemeinderäten, im Ehrenamt bei unseren Rettungsdiensten und bei der Feuerwehr oder in den gesellschaftlichen, sozialen, kulturellen und sportlichen Vereinigungen unserer 14 Ortsgemeinden - Ihnen allen sage ich ein herzliches Dankeschön!

Zusammen mit den Beigeordneten unserer Verbandsgemeinde, den Ortsbürgermeistern und den Mitarbeiterinnen und Mitarbeitern unserer Verwaltung danke ich Ihnen für die gute Zusammenarbeit und die zahlreichen freundlichen Begegnungen.

Ich wünsche Ihnen ein gesegnetes Weihnachtsfest, schöne Festtage und ein rundum gesundes, glückliches und erfolgreiches neues Jahr 2020 mit ganz viel „Herzensfreude"!

Ihr

Torsten Blank
Bürgermeister

MEINE SÜDLICHE WEINSTRASSE
[landauland]

Events, Feste, Veranstaltungen und mehr...
19. – 30. Dezember 2019

Das Büro für Tourismus Landau-Land hat **vom 21. Dezember 2019 bis einschließlich 6. Januar 2020 geschlossen.** Ab 7. Januar 2020 sind wir wieder von Montag-Freitag 9.00-12.30 Uhr für Sie da.

Liebe Mitglieder, Kollegen und Partner

Wir wünschen Euch allen schöne Feiertage im Kreise eurer Liebsten und einen wunderbaren Start ins neue Jahr!
Für die gute Zusammenarbeit, eure Unterstützung und natürlich auch die netten Besuche bei uns im Büro möchten wir uns herzlich bedanken!
Euch und Euren Familien zum Weihnachtsfeste und dem Neuen Jahr 2020 nur das Beste!

Euer Team vom Büro vom Tourismus *landauland*

› Lebendiger Advent mit „Zsammesinge“

20.12., 18.30 Uhr, Waldstr. 18, Billigheim-Ingenh. OT: Mühlhofen
Der Chor Crescendo lädt zum lebendigen Advent im Weingut Bangerth-Rinck ein. Er wird einige schwungvolle Weihnachtslieder darbieten und zum Mitsingen animieren. Glühwein, Punsch, Plätzchen sowie eine Überraschung wird es geben.
Eintritt frei. Wer möchte kann eine Spende für einen karitativen Zweck abgeben.

› Weihnachtskonzert 1250 Jahre Walsheim

22.12. 17 Uhr, Kirche Walsheim
Weihnachtskonzert mit dem Kirchenchor Walsheim unter der Leitung von Ellen Hagenbuch und dem Landauer Kammerorchester. Eintritt frei
Einlasskarten erhältlich bei Vinothek Pfaffmann, Tel.: 06341 969130

› Sekt & Austern im Wilhelmshof

28.12., 11 Uhr, Wilhelmshof, Siebeldingen
Der Wilhelmshof lädt ein zum Genuss von exklusiven Austern zu ausgezeichneten Sekten.
Preis: 25,- € p.P.
Anmeldung erforderlich unter 06345 919147

› Flamm und Wein „Winteredition“

30.12., Weingut Peter Stübinger, Leinsweiler
Heißes aus dem Ofen und Heißes aus dem Glas!

› Pfälzer Schlachtfeste

28.12. Ringelsberghütte
Pfälzerwaldverein Frankweiler

› Weihnachtliches

Palais Etoiles,
25. & 26.12., 18 Uhr Neuer Messplatz Landau
Scrooge – Weihnachtsmusical für die ganze Familie
26.12., 15 Uhr, Jugendstil-Festhalle, Landau
Benefiz-Weihnachtskonzert mit LJO-Brass
26.12., 17 Uhr, Stiftskirche Landau

› Silvester

CICUS ON ICE – Sensation Tour 2020
31.12. 16 und 19 Uhr, Jugendstil-Festhalle Landau
Silvester unter Freunden im PAR-TERRE
31.12., 21.30 Uhr, Vinothek Par-Terre Landau

Weitere Veranstaltungen und detaillierte Informationen unter *www.suedlicheweinstrasse.de/veranstaltungen*

› Weitere Informationen...

Nähere Einzelheiten (soweit vorhanden) für alle Veranstaltungen erhalten Sie beim Büro für Tourismus in Leinsweiler unter 06345-3531 oder www.landauland.de

Büro für Tourismus Landau-Land
Hauptstr. 4, 76829 Leinsweiler
06345-3531 urlaub@landauland.de
www.landauland.de

FOLLOW US ON Instagram
LIKE US ON facebook

Junges Landau-Land

Das Team der Jugendpflege wünscht allen Familien eine besinnliche Weihnachtszeit und einen guten Rutsch ins neue Jahr!
Ab dem 6. Januar 2020 sind wir wieder für Euch da!

Sophie und Timo

Spruch der Woche

„Das Geheimnis der Weihnacht besteht darin, dass wir auf unserer Suche nach dem Großen und Außerordentlichen auf das Unscheinbare und Kleine hingewiesen werden."

Unbekannt

In Böchingen wollen wir den Jugendtreff wiederbeleben. Der ersten Einladung sind wenige Kids gefolgt. Wir hatten aber umso mehr zu lachen und es gab leckere Pizza. Vielleicht sind es ja beim nächsten Mal mehr?! Nach den Ferien geht es weiter. Die Termine werden im Amtsblatt stehen.

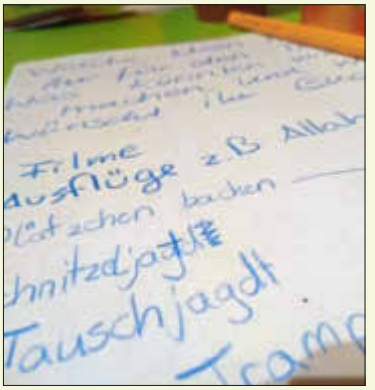

„In der Weihnachtsbäckerei gibt es manche Leckerei Zwischen Mehl und Milch macht so mancher Knilch eine riesengroße Kleckerei."

(Lied von Rolf Zuckowski)

Wie hier in Leinsweiler... mhhh riecht das gut!

Das Schaukelschiff auf dem Karussell des Weihnachtsmarktes in Landau ist auch für große Kinder ab und zu lustig. Wie hier für die Siebeldinger Jugendlichen (&friends).

Die Kids des Billigheimer Jugendtreffs auf dem Weihnachtsmarkt in Landau. Neben Bratwurst und leckerem Steak gab es auch hier eine Freifahrt Karussell für alle.

Kontakt Jugendpflege:

Büro
06341-143190
jugendpflege@landau-land.de

Sophie Rebholz
Mobil: 0173-4372063
srebholz@landau-land.de

Timo Wallenta
0152 - 08912499
twallenta@landau-land.de

LED unterm Schrank, LED unterm Bett, LED unterm Sofa…

Was in einem Lied der Hamburger Musikgruppe Deichkind aus dem Jahr 2012 eher Ausdruck für ziemlich unnötige Orte zur Installation von Lampen ist, würde sich auf Ihrer Stromrechnung kaum bemerkbar machen, wenn Sie nebenbei Ihre ganze restliche Beleuchtung auch auf LED umstellen, denn LEDs brauchen bis zu 90 Prozent weniger Energie als konventionelle Leuchtmittel.
Tauschen Sie z.B. eine 60-Watt-Glühbirne durch ein 10-Watt-LED-Leuchtmittel gleicher Helligkeit, sparen Sie pro Jahr ca. 55 kWh Strom und rund 14 Euro (bei einer mittleren Beleuchtungsdauer von 3 Stunden pro Tag).

Die Umstellung auf LED ist in den meisten Fällen ganz einfach, da LEDs der neuesten Generation längst nicht mehr so klobig sind, wie das früher der Fall war. So können Sie einfach das alte Leuchtmittel durch eine energiesparende LED ersetzen. Man spricht in diesem Zusammenhang auch von „Retrofit".
Sie brauchen auch keine Angst vor unangenehm grellem und ungemütlichem Licht zu haben, da es mittlerweile auch viel LEDs im angenehmen „Warmweiß" gibt. Achten Sie beim Kauf auf die Kelvin-Angaben auf der Verpackung. Warmweiße Leuchten bewegen sich zwischen 1.000 und 3.000 Kelvin.

Foto: Hans Braxmeier

Aber nicht jedes alte Leuchtmittel kann problemlos durch ein LED-Leuchtmittel ersetzt werden, zum Beispiel bei Niedervolt-Halogen-Systemen mit drei oder mehr Halogenlämpchen. Bei diesen ist in der Regel ein Transformator (Trafo) vorgeschaltet, der eine bestimmte Mindestlast liefert, die von den sparsamen LEDs gar nicht benötigt wird. Oft funktionieren die Lampen dann gar nicht oder die Leuchtmittel gehen schneller kaputt. Hier müssen Sie auch einen neuen Trafo einbauen, der im Idealfall keine Mindestlast hat und der Gleichspannung (DC) oder Wechsel- und Gleichspannung (AC/DC) liefert. Im Zweifelsfall sollten Sie die alten Leuchtmittel mit zum Fachhändler nehmen und sich beraten lassen.
Wenn die Lampe gedimmt werden soll, achten Sie beim Kauf unbedingt darauf, dass die neuen LEDs dimmbar sind.

LED-Leuchtmittel sind beim Kauf etwas teurer, machen sich aber durch eine längere Lebensdauer (mindestens 15.000 Betriebsstunden) und den geringeren Stromverbrauch schnell wieder bezahlt. Doch Vorsicht bei Billigprodukten, denn diese haben meist deutlich kürzere Haltbarkeitszeiten.

Jetzt in der Vorweihnachtszeit sollten Sie auch darüber nachdenken, Ihre alte Weihnachtsbeleuchtung (sofern es sich nicht um echte Kerzen handelt) durch LED-Beleuchtung zu ersetzen, denn Lichterketten mit Glühbirnchen sind echte Stromfresser. Nicht selten haben Sie bis Januar den Kaufpreis für eine LED-Lichterkette schon wieder eingespart. Aber auch hier ist Vorsicht geboten, da einige Produkte hohe Schadstoffbelastungen aufweisen.
Mehr dazu finden Sie im Lichterketten-Test des BUND und auf unserer Internet-Seite www.klimaschutz-landau-land.de → Energiespartipps.

Wie bunt ist eigentlich Ihr Haus?

Thermografie-Spaziergang in Leinsweiler

Am **05. Februar 2020** laden wir Sie gemeinsam mit der Verbraucherzentrale Rheinland-Pfalz und den Energieberatern der Modernisierungsoffensive Landau-Land & Landau in der Pfalz zu einem Thermografie-Spaziergang ein.

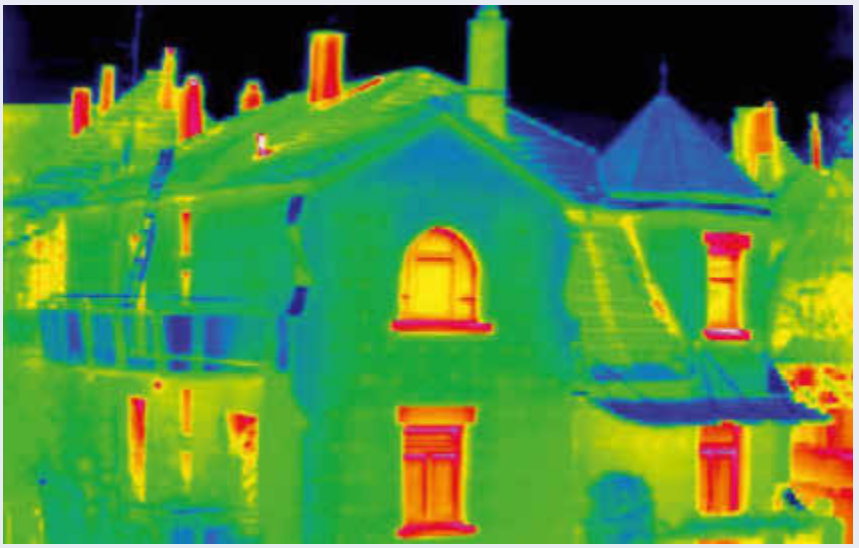

Foto: Verbraucherzentrale Rheinland-Pfalz

Bei dem Rundgang werden ausgewählte Wohnhäuser von außen mit einer Thermografie-Kamera betrachtet und sonst nicht sichtbare Wärmeverluste erkennbar gemacht. Dabei erklärt der Energieberater mögliche Energiesparmaßnahmen im Gebäudebestand und erläutert die Möglichkeiten und Grenzen der Thermografie. Im Anschluss an den Spaziergang werden wir gemeinsam einkehren, bei warmen Getränken das gesehene noch einmal Revue passieren lassen und die Gespräche vertiefen.

Die kostenfreie Veranstaltung beginnt um **18:30 Uhr**. Wer teilnehmen möchte und sein Haus mit einem Blick durch eine Wärmebildkamera sehen will, kann sich entweder telefonisch unter 06341 / 143 129 oder per E-Mail unter klimaschutz@landau-land.de bis zum 31.01.2020 anmelden. Die Teilnehmerzahl ist begrenzt. Die Route ist abhängig von der Lage der angemeldeten Gebäude und der Startpunkt wird nach Anmeldeschluss bekannt gegeben. Natürlich sind auch alle Interessierten willkommen, deren Haus nicht in Leinsweiler liegt, oder die ihr Haus nicht durch die Wärmebildkamera betrachten möchten. Bei Regen kann der Spaziergang nicht stattfinden und wird verschoben.

MODERNISIERUNGSOFFENSIVE
LANDAU-LAND & LANDAU IN DER PFALZ

LINUS WITTICH
Lokal informiert. Druck. Internet. Mobil.

Impressum

Herausgeber: Verbandsgemeinde Landau-Land, 76829 Landau, An 44, Nr. 31
Druck: Druckhaus WITTICH KG
Verlag: LINUS WITTICH Medien KG
Anschrift: 54343 Föhren, Europa-Allee 2

Redaktionell Verantwortlich: Verbandsgemeinde Landau-Land, Torsten Blank, Bürgermeister
Redaktion: Annika Kurschus, amtsblatt@landau-land.de
Anzeigen: Melina Franklin, Produktionsleiterin

Erscheinung: nach Bedarf
Zustellung: Kostenlose Zustellung an alle Haushalte, Einzelbezug über den Verlag
Reklam. Vertrieb: Tel. 06502 9147-800, E-Mail: vertrieb@wittich-foehren.de

Für Anzeigenveröffentlichungen und Fremdbeilagen gelten unsere Allgemeinen Geschäftsbedingungen und die zur Zeit gültige Anzeigenpreisliste. Für Textveröffentlichungen gelten unsere Allgemeinen Geschäftsbedingungen. Namentlich gekennzeichnete Artikel geben nicht unbedingt die Meinung der Redaktion wieder. Bei Nichtlieferung ohne Verschulden des Verlages oder infolge höherer Gewalt, Unruhen, Störung des Arbeitsfriedens, bestehen keine Ansprüche gegen den Verlag.

Aus der Verbandsgemeinde Landau-Land

Amtlicher Teil

› Verbandsgemeindeverwaltung zwischen den Jahren geschlossen

Die Verbandsgemeindeverwaltung Landau-Land ist zwischen den Jahren geschlossen. Bitte beachten Sie, dass am **Freitag, 27. Dezember 2019 sowie am Montag, 30. Dezember 2019**, die Verwaltung nicht besetzt ist. Lediglich das Standesamt Landau-Land hat einen Notdienst eingerichtet: Am Freitag, 27. Dezember 2019 ist es von 10:00 Uhr bis 12:00 Uhr besetzt, bzw. telefonisch zu erreichen unter 06341/143-140.

› Öffentliche/nichtöffentliche Sitzung der Verbandsversammlung des Zweckverbandes für Abwasserbeseitigung Böchingen-Gleisweiler

Am **Mittwoch, 08.01.2020 um 16:00 Uhr**, findet eine öffentliche/nichtöffentliche Sitzung statt.

Gremium: Verbandsversammlung Böchingen-Gleisweiler
Ort: 76829 Landau in der Pfalz, An 44 Nr. 31
Raum: großer Ratssaal, Neubau

Tagesordnung
öffentlich:
01. Erneuerung der Elektrotechnik auf der Kläranlage Böchingen; hier: Auftragsvergabe
02. Mitteilungen und Anfragen

nichtöffentlich:
01. Mitteilungen und Anfragen

Die in nichtöffentlicher Sitzung gefassten Beschlüsse sind am Ende der nichtöffentlichen Sitzung bekanntzugeben!

Landau in der Pfalz, 06.12.2019
Torsten Blank
Verbandsvorsteher und Bürgermeister

› Satzung der Verbandsgemeinde Landau-Land über die Bildung eines Seniorenbeirats vom 10.12.2019

Der Verbandsgemeinderat hat auf Grund der §§ 24 und 56 a Abs. 1 Satz 1 Gemeindeordnung (GemO) die folgende Satzung beschlossen, die hiermit bekannt gemacht wird:

§ 1

Einrichtung eines Seniorenbeirats

Zur Wahrnehmung der Interessen der älteren Einwohnerinnen und Einwohner (Seniorinnen und Senioren) in der Verbandsgemeinde wird ein Seniorenbeirat gebildet.

§ 2

Aufgaben des Seniorenbeirats

(1) Der Seniorenbeirat ist die Interessenvertretung der Seniorinnen und Senioren. Der Seniorenbeirat kann über alle Angelegenheiten beraten, die die Belange der Seniorinnen und Senioren berühren. Gegenüber den Organen der Verbandsgemeinde kann sich der Seniorenbeirat hierzu äußern, soweit Selbstverwaltungsangelegenheiten der Verbandsgemeinde betroffen sind. Auf Antrag des Seniorenbeirats hat der Bürgermeister Angelegenheiten im Sinne des Satzes 2 dem Verbandsgemeinderat zur Beratung und Entscheidung vorzulegen.
(2) Die dem Seniorenbeirat Vorsitzende Person darf im Rahmen der in Abs. 1 genannten Aufgaben an Sitzungen des Verbandsgemeinderates und seiner Ausschüsse mit beratender Stimme teilnehmen.

§ 3

Bildung und Mitglieder des Seniorenbeirats

(1) Die Mitgliederzahl des Seniorenbeirats setzt sich zusammen aus der Anzahl der im Verbandsgemeinderat vertretenen Fraktionen zuzüglich jeweils einer von jeder Ortsgemeinde der Verbandsgemeinde Landau-Land benannten Person. Daneben ist der Bürgermeister kraft Amtes Mitglied im Seniorenbeirat. Im Fall der Verhinderung wird er von einem Beigeordneten oder einem/einer von ihm beauftragten Mitarbeiter/in vertreten.
(2) Die von den im Verbandsgemeinderat vertretenen Fraktionen vorgeschlagenen Mitglieder des Seniorenbeirats, welche nicht Mitglied im Verbandsgemeinderat sein müssen, werden vom Verbandsgemeinderat für die Dauer der Wahlzeit des Verbandsgemeinderates gewählt.
(3) Die von jeder Ortsgemeinde benannten Personen werden durch die jeweiligen Gemeinderäte vorgeschlagen.
(4) Der Bürgermeister beruft die nach Abs. 2 gewählten und nach Abs. 3 vorgeschlagenen Personen zu Mitgliedern des Seniorenbeirates für die Dauer der Wahlzeit des Verbandsgemeinderates.
(5) Für die Bestimmung von Ersatzpersonen gelten die Absätze 2 bis 4 entsprechend.
(6) Eine Ergänzung durch den Seniorenbeirat um kooptierte Mitglieder mit beratender Stimme ist zulässig.
(7) Die Mitglieder des Seniorenbeirats üben ein Ehrenamt aus. Ihre Aufwandsentschädigung richtet sich nach den Bestimmungen der Hauptsatzung.

§ 4

Vorsitz und Verfahren

1. Der Seniorenbeirat wählt aus seiner Mitte eine Vorsitzende oder einen Vorsitzenden und eine Stellvertreterin oder einen Stellvertreter. Solange führt den Vorsitz der Bürgermeister. Soweit Beigeordnete mit eigenem Geschäftsbereich bestellt sind, führt derjenige Beigeordnete solange den Vorsitz, zu dessen Geschäftsbereich die Aufgaben des Seniorenbeirats gehören.
2. Der Bürgermeister informiert den Seniorenbeirat frühzeitig über die Beschlüsse des Verbandsgemeinderates und seiner Ausschüsse, die die Belange der Seniorinnen und Senioren berühren und gibt dem Seniorenbeirat Gelegenheit zur Stellungnahme und Mitwirkung gemäß § 2.
3. Die Verwaltungsgeschäfte des Seniorenbeirats führt die Verbandsgemeindeverwaltung.

Im Übrigen gelten die Bestimmungen der Geschäftsordnung des Verbandsgemeinderates sinngemäß.

§ 5

In-Kraft-Treten

Diese Satzung tritt am Tage nach ihrer Bekanntmachung in Kraft. Gleichzeitig tritt die Satzung der Verbandsgemeinde Landau-Land über die Bildung eines Seniorenbeirats vom 18.09.2018 außer Kraft.

Landau in der Pfalz, 10.12.2019
Torsten Blank, Bürgermeister

Aus den Institutionen, Schulen, Behörden in Landau-Land

Wir gratulieren

In der Zeit vom 21.12.2019 bis einschließlich 09.01.2020 feiern nachstehend aufgeführte Bürgerinnen und Bürger aus unserem Verbandsgemeindebereich, die 70, 75, 80, 85, 90, 95, 100 Jahre und älter werden, ihren Geburtstag:

21.12.2019	Erika Wind, Billigheim-Ingenheim	80 Jahre
30.12.2019	Heinz Cattarius, Ilbesheim	70 Jahre
30.12.2019	Wilhelm Pfalzgraf, Heuchelheim-Klingen	75 Jahre
31.12.2019	Marianne Jörg, Knöringen	85 Jahre
31.12.2019	Elfriede Traut, Impflingen	70 Jahre
31.12.2019	Marianne Wien, Göcklingen	70 Jahre
01.01.2020	Ludwig Merkel, Billigheim-Ingenheim	70 Jahre
01.01.2020	Ernst Nägele, Siebeldingen	80 Jahre
01.01.2020	Daniela Nowak, Frankweiler	70 Jahre
02.01.2020	Gisela Schwarz, Ilbesheim	70 Jahre
03.01.2020	Brigitte Heß, Birkweiler	75 Jahre
04.01.2020	Günter Dittrich, Birkweiler	75 Jahre
05.01.2020	Ingrid Hauck, Billigheim-Ingenheim	70 Jahre
05.01.2020	Helga Heil, Billigheim-Ingenheim	80 Jahre
09.01.2020	Emma Walther, Billigheim-Ingenheim	85 Jahre

Goldene Hochzeit

29.12.2019 Hedwig & Hermann Theuer, Frankweiler

In der Zeit vom 20.12.2019 bis einschließlich 09.01.2020 feiern nachstehend aufgeführte Bürgerinnen und Bürger aus unserem Verbandsgemeindebereich, die 70, 75, 80, 85, 90, 95, 100 Jahre und älter werden, ihren Geburtstag:

Umweltecke

› Energietipp der Verbraucherzentrale Rheinland-Pfalz

Frischluft muss rein - aber wie?

In jedem Haus, in dem Menschen wohnen, muss gelüftet werden - das weiß jeder. Die oft erwähnte „atmende Wand" gibt es nicht - weder in gedämmten noch in ungedämmten Gebäuden. Und auch durch Fugen und Ritze in der Gebäudehülle kommt selbst in Altbauten zu wenig Luft rein, als dass man auf aktives Lüften verzichten könnte. Feuchtigkeit und weitere (Schad-)Stoffe müssen raus aus dem Haus und Sauerstoff zum Atmen rein. Daher muss bei der Neubauplanung frühzeitig darüber nachgedacht werden, wie der Luftwechsel sichergestellt werden soll. Die Fensterlüftung ist die kostengünstigste Lösung - erfordert aber aktives Mitdenken. Wie lange mache ich die Fenster auf und wann muss man dran denken, sie auch wieder zu schließen, besonders, wenn man das Haus verlässt? Nach dem Schließen der Fenster wird die Luft zunehmend wieder schlechter bis zum nächsten Öffnen. Oft sind die Fensterbänke vollgestellt, was das komplette Öffnen umständlich macht.

Der Einbau einer Lüftungsanlage ist zwar teurer, aber sie sorgt automatisch für einen hohen Raumluftkomfort. Eine einfache Abluftanlage kostet im Einfamilienhaus bis zu viertausend Euro und mit zusätzlicher Wärmerückgewinnung etwa das Doppelte. Sie verbraucht zusätzlich Strom, aber mit einer Wärmerückgewinnung spart sie ein Mehrfaches an Energie wieder ein. Bei regelmäßiger Reinigung bzw. dem Austausch der notwendigen Filter, hat man dauerhaft eine gleichbleibend gute Luft und durch den Einbau eines Pollenfilters freuen sich Heuschnupfengeplagte über eine Entlastung im Frühjahr und Sommer.

Fragen zur Neubauplanung sowie zu allen anderen Bereichen des Energiesparens im Alt- und Neubau beantworten die Energieberater der Verbraucherzentrale Rheinland-Pfalz in einem persönlichen Beratungsgespräch nach telefonischer Voranmeldung.

Der Energieberater hat **am Mittwoch, den 15.01.2020 von 12.15 - 16 Uhr** Sprechstunde in **Landau** in der Verbandsgemeindeverwaltung (Haus 2 - Neubau), An 44 Nr.31. Die Beratungsgespräche sind kostenlos. Voranmeldung unter 06341/1430.

Für weitere Informationen und einen kostenlosen Beratungstermin:

Energietelefon Rheinland-Pfalz: 0800 / 60 75 600 (kostenfrei)
montags von 9 bis 13 und 14 bis 18 Uhr,
dienstags und donnerstags von 10 bis 13 und 14 bis 17 Uhr.

Bekanntmachungen anderer Behörden

› Kreisverwaltung Südliche Weinstraße

Abfuhrtermine im Januar 2020

Für das Jahr 2020 wurden alle Haushalte im Landkreis Südliche Weinstraße mit den neugestalteten SÜW-WertstoffWegweisern mit Wertstoff-Kalendern versorgt. In den Kalendern sind in bekannter Form die relevantesten Informationen in komprimierter Form und übersichtlich zusammengestellt: die Termine für die Abfuhr von Restmüll und Bioabfall, die Leerung der Papiertonnen und die Abholung der Wertstoffsäcke. Weitere Informationen bieten die neugestalteten SÜW-WertstoffWegweiser.

Die Wegweiser bestehen aus einem kartonierten Blatt der Größe DIN A 3, gefaltet auf DIN A 4, mit vier bedruckten Seiten. Sie finden darin folgende Angaben: Termine für den Problemabfall, Öffnungszeiten der WertstoffWirtschaftszentren mit den Angaben zur Öffnung an Samstagen, Öffnungszeiten der weiteren fünf im Landkreis befindlichen Annahmestellen für Grünabfälle, Hinweise zur Leerung und ordnungsgemäßen Befüllung der Biotonne, zeitliche Bereitstellung der Abfallbehälter, WertstoffApp für das Smartphone, damit kein Termin mehr verpasst wird, Ansprechpartner in der Kreisverwaltung, beauftragte Entsorgungsfirmen und die Anmeldung zur Sperrmüllabholung.

Für sämtliche allgemeinen Angaben, wie z.B. Müllgefäße und deren zulässige Befüllung, Definitionen, Hinweise, nützliche Informationen von A-Z unter der Rubrik „wohin damit?", kann der bisherige DIN A 5-Wertstoff-Ratgeber in Broschürenform von 2019 herangezogen werden, dieser sollte als Nachschlagwerk nicht weggeworfen werden. Informationen zu allgemeinen Themen sind auch unter https://www.suedliche-weinstrasse.de/de/einrichtungen/eww/index.php zu finden.

Für den Fall, dass einzelne Haushalte noch keinen Kalender erhalten haben oder dieser verloren gegangen ist, hat der Eigenbetrieb WertstoffWirtschaft alle Termine für den Monat Januar 2020 für jede Ortsgemeinde in folgender Übersicht nochmals einzeln aufgelistet:

Abfuhrtermine Januar 2020 VG Landau-Land

Billigheim-Ingenheim
Restmüll: 10.01.2020, 24.01.2020
Restmüll blau: 10.01.2020
Bioabfall: 04.01.2020, 17.01.2020, 31.01.2020
Wertstoffsack: 17.01.2020
Papiertonne: 21.01.2020

Birkweiler
Restmüll: 13.01.2020, 27.01.2020
Restmüll blau: 13.01.2020
Bioabfall: 06.01.2020, 20.01.2020
Wertstoffsack: 02.01.2020, 29.01.2020
Papiertonne: 22.01.2020

Böchingen
Restmüll: 07.01.2020, 21.01.2020
Restmüll blau: 21.01.2020
Bioabfall: 14.01.2020, 28.01.2020

Wertstoffsack: 03.01.2020, 30.01.2020
Papiertonne: 24.01.2020
Eschbach
Restmüll: 13.01.2020, 27.01.2020
Restmüll blau: 27.01.2020
Bioabfall: 06.01.2020, 20.01.2020
Wertstoffsack: 02.01.2020, 29.01.2020
Papiertonne: 22.01.2020
Frankweiler
Restmüll: 07.01.2020, 21.01.2020
Restmüll blau: 21.01.2020
Bioabfall: 14.01.2020, 28.01.2020
Wertstoffsack: 04.01.2020, 31.01.2020
Papiertonne: 24.01.2020
Göcklingen
Restmüll: 13.01.2020, 27.01.2020
Restmüll blau: 13.01.2020
Bioabfall: 06.01.2020, 20.01.2020
Wertstoffsack: 02.01.2020, 29.01.2020
Papiertonne: 23.01.2020
Heuchelheim-Klingen
Restmüll: 10.01.2020, 24.01.2020
Restmüll blau: 24.01.2020
Bioabfall: 04.01.2020, 17.01.2020, 31.01.2020
Wertstoffsack: 02.01.2020, 29.01.2020
Papiertonne: 23.01.2020
Ilbesheim
Restmüll: 13.01.2020, 27.01.2020
Restmüll blau: 13.01.2020
Bioabfall: 06.01.2020, 20.01.2020
Wertstoffsack: 02.01.2020, 29.01.2020
Papiertonne: 23.01.2020
Impflingen
Restmüll: 10.01.2020, 24.01.2020
Restmüll blau: 24.01.2020
Bioabfall: 04.01.2020, 17.01.2020, 31.01.2020
Wertstoffsack: 27.01.2020
Papiertonne: 15.01.2020
Knöringen
Restmüll: 06.01.2020, 20.01.2020
Restmüll blau: 20.01.2020
Bioabfall: 13.01.2020, 27.01.2020
Wertstoffsack: 16.01.2020
Papiertonne: 03.01.2020, 30.01.2020
Leinsweiler
Restmüll: 13.01.2020, 27.01.2020
Restmüll blau: 13.01.2020
Bioabfall: 06.01.2020, 20.01.2020
Wertstoffsack: 02.01.2020, 29.01.2020
Papiertonne: 22.01.2020
Ranschbach
Restmüll: 13.01.2020, 27.01.2020
Restmüll blau: 13.01.2020
Bioabfall: 06.01.2020, 20.01.2020
Wertstoffsack: 02.01.2020, 29.01.2020
Papiertonne: 22.01.2020
Siebeldingen
Restmüll: 07.01.2020, 21.01.2020
Restmüll blau: 21.01.2020
Bioabfall: 14.01.2020, 28.01.2020
Wertstoffsack: 02.01.2020, 29.01.2020
Papiertonne: 22.01.2020
Walsheim
Restmüll: 07.01.2020, 21.01.2020
Restmüll blau: 21.01.2020
Bioabfall: 14.01.2020, 28.01.2020
Wertstoffsack: 03.01.2020, 30.01.2020
Papiertonne: 24.01.2020

› Gruppenwasserwerke Bornheim

Am **27.12.2019** und **30.12.2019** ist die Verwaltung der Gruppenwasserwerke Bornheim geschlossen.
Der Bereitschaftsdienst ist für dringende Fälle unter der Telefon-Nr. 0172/6201215 zu erreichen.

› Finanzamt Landau

Öffnungszeiten des Finanzamts Landau zwischen den Jahren Fristwahrung für eingehende Post ist sichergestellt
Das Finanzamt Landau ist am Freitag, 27. Dezember 2019, geschlossen. Am Montag, den 30. Dezember 2019, ist das Finanzamt besetzt und zu den bekannten Öffnungszeiten erreichbar.
Insgesamt ist das Finanzamt somit in der Zeit vom 24. bis einschließlich 29. Dezember 2019 und vom 31. Dezember 2019 bis 1. Januar 2020 nicht besetzt. Auch die Info-Hotline der rheinland-pfälzischen Finanzämter ist in diesen Zeiten nicht erreichbar.
Posteingänge, wie Anträge, Einsprüche und Steuererklärungen, die in der Zeit vom 24. bis 29. Dezember 2019 eintreffen, werden mit dem Eingangsstempel „23. Dezember 2019“ versehen. Entsprechend gilt für die genannte Zeit über den Jahreswechsel das Eingangsdatum 30. Dezember 2019.
Somit ist sichergestellt, dass Bürger aufgrund der Schließung des Amtes zwischen den Jahren keine Fristen versäumen.
Generell empfiehlt die Steuerverwaltung, die Möglichkeit zur elektronischen Abgabe von Steuererklärungen über das Online-Steuerportal „Mein ELSTER“ (www.elster.de) zu nutzen. Dies erspart den Gang zur Behörde oder den Postversand.

Aus den Ortsgemeinden in Landau-Land

Billigheim-Ingenheim

Ortsbürgermeister: Dietmar Pfister, Tel.: 06349/9630356, Sprechzeiten: Mo. 18.00 - 18.45 Uhr Gemeindehaus Ingenheim und Mi. 17.15 - 18 Uhr Rathaus Billigheim, www.billigheim-ingenheim.de

Amtlicher Teil

› Keine Sprechstunde

Liebe Mitbürgerinnen und Mitbürger,
vom **Montag,** den **23.12.2019** bis am **Mittwoch,** den **05.01.2020** finden keine Sprechstunden statt.

Dietmar Pfister, Ortsbürgermeister

Datenschutz geht uns alle an...
Die DSGVO unterscheidet nicht zwischen öffentlich und nichtöffentlich. Somit gelten grundsätzlich sämtliche Vorschriften der DSGVO auch für Vereine.
blog.wittich.de
Diskutieren Sie mit uns über dieses Thema!

› Zum Jahreswechsel

Liebe Mitbürgerinnen und Mitbürger,
Das Jahr 2019 neigt sich dem Ende zu und wir blicken auf ereignisreiche 365 Tage zurück.
Auch im nächsten Jahr findet in der Ortsgemeinde Billigheim-Ingenheim am Samstag, den **11.01.2020** um **18:30 Uhr** unser Neujahrsempfang im Bürgerhaus Billigheim statt, zu dem wir Sie alle recht herzlich einladen möchten.
An dieser Stelle möchte ich mich bei allen Mitbürgerinnen und Mitbürgern, den Mitgliedern des Gemeinderats und den Mitarbeiterinnen und Mitarbeitern unserer Ortsgemeinde sowie unserer Verbandsgemeinde Landau-Land für die gute Zusammenarbeit bedanken. Mein Dank gilt auch allen ehrenamtlichen Helfern, die in den Vereinen und Organisationen zum Wohl unserer Gemeinde beitragen.
In der Geborgenheit der Familie Weihnachten feiern zu können, ist in der heutigen Zeit wohl das schönste aller Geschenke.
Genießt dieses Geschenk in Besinnlichkeit und Freude!
Allen Mitbürgerinnen und Mitbürgern wünschen wir auch im Namen des Gemeinderates, auf diesem Wege ein frohes und besinnliches Weihnachtsfest und einen erfolgreichen Start ins neue Jahr.

Mit den besten Wünschen für 2020
Ihr Dietmar Pfister, Ortsbürgermeister
Ihr Thomas Hoffmann, Erster Beigeordneter
Ihr Andreas Pfalzgraf, Beigeordneter
Ihr Wilfried Eck, Beigeordneter

Nichtamtlicher Teil

› Brennholzversteigerung im Mühlhofener Wald

Das Forstamt Annweiler gibt bekannt:
Am **Samstag, dem 21.12.2019** findet um 9 Uhr eine Brennholzversteigerung im Mühlhofener Wald statt.
Zur Versteigerung kommen ca. 20 Polter (Poltergrößen zwischen 5 und 25 Ster) Laubbrennholz, welches in langer Form am Waldweg bereitliegt sowie ca. 10 Schlagabraumlose an Wegen und Rückegassen.
Brennholzerwerb ist nur für Bürgerinnen und Bürger möglich, die ihren Wohnsitz in der Gemeinde Billigheim-Ingenheim haben und einen Motorsägenschein nachweisen. Maximal kann ein Zuschlag pro Haushalt gewährt werden.
Das Polterholz ist unmittelbar nach Zuschlag im Wald **bar** zu zahlen, die Schlagabraumlose werden nach Aufarbeitung im Wald zusammen mit dem Käufer vermessen und danach in Rechnung gestellt.
Bei Bedarf erhalten Sie nähere Informationen beim zuständigen Forstrevierleiter Gerhard Hoffmann unter der Tel. Nr. 06349/963365.

› LandFrauen Appenhofen

Am **Donnerstag, den 19.12.2019 um 19 Uhr**, findet im Gemeindehaus unser alljährliches Adventsstündchen statt. Mit Eurer Hilfe hoffen wir wieder ein schönes und üppiges Buffet aufstellen zu können.
Allen Mitgliedern, die nicht teilnehmen können, wünschen wir ein frohes, gesundes und harmonisches Weihnachtsfest.

› Chor CRESCENDO Mühlhofen

Zammesinge beim „Lebendigen Advent“
Wer singt schon gerne alleine die stimmungsvollen Weihnachtslieder?
Der Chor CRESCENDO Mühlhofen lädt auch dieses Jahr wieder zum „Lebendigen Advent“. Weihnachtliche Stimmung verbreitet schon der wunderschön geschmückte Hof bei Familie Esther und Michael Grün (Weingut Bangerth-Rinck, Waldstr. 18, Mühlhofen). CRESCENDO wird unter der Leitung von Stefanie Konter einige schwungvolle Weihnachtslieder darbieten und das Publikum zum Mitsingen animieren. Glühwein, Kinderpunsch und Plätzchen gibt's, gerne wird dafür eine Spende für einen karitativen Zweck angenommen und eine Überraschung hat der Chor auch noch in petto.
Wir hoffen auf viele begeisterte Mitsinger/Innen und freuen uns, Sie am **Freitag, 20.12.2019 um 18:30 Uhr** Hof Bangerth-Rinck begrüßen zu können.

› MGV Eintracht Ingenheim

Weihnachtspause
Nach dem wunderbaren und stimmungsvollen Mitsing-Konzert unserer SchmetterLinge-Chöre am vergangenen Samstag beginnt für die Aktiven der MGV-Chöre nun die kurze Weihnachtspause.
Bereits am 11. Januar werden der Adhoc-Chor und der Männerchor wieder im Einsatz sein: Die beiden Chöre umrahmen musikalisch unter der Leitung von Johannes Kalpers den **Neujahrsempfang der Gemeinde** im Bürgerhaus (ab 18.30 Uhr).
Terminvorschau 2020
Die wichtigsten Termine des ersten Halbjahres 2020 im Überblick:
Samstag, 11. Januar, 18.30 Uhr, Bürgerhaus
Neujahrsempfang der Gemeinde (AC und MC)
Samstag, 28. März, 19.30 Uhr, Bürgerhaus
Konzert der MGV-Chöre (JC, AC, MC)
29. April - 3. Mai
Fahrt der MGV-Chöre zum Deutschen Chorfest nach Leipzig (JC, AC, MC)
Zum Jahresausklang
Wir bedanken uns auf diesem Wege ganz herzlich bei allen Aktiven, Mitgliedern, Sponsoren, Freunden und Gönnern des MGV für die tatkräftige Unterstützung und Mitarbeit im nun zu Ende gehenden Jahr. Wir wünschen euch allen ein besinnliches und gesegnetes Weihnachtsfest, einen guten Rutsch und ein glückliches, gesundes neues Jahr 2020.

› Bolzplatzverein Mühlhofen Abt. Boule

Der Bolzplatzverein Mühlhofen wünscht allen Mitgliedern; Freunden und Gönnern ein gesegnetes Weihnachtsfest und einen guten Rutsch ins neue Jahr.

› Singgemeinschaft Billigheim

Liebe Bürger und Bürgerinnen,
liebe Mitglieder der Singgemeinschaft Billigheim.
Leider müssen wir berichten, was sich schon längere Zeit bei uns bemerkbar gemacht hat, dass wir den Chorgesang vorerst einstellen müssen, da altersbedingt einige Sänger und Sängerinnen aufgehört haben. Auch unser Chorleiter Herr Bonnemann hat altersbedingt seine Stimmgabel beiseite gelegt.
Es ist sehr schade, dass sich in all den Jahren keine neuen Sänger und Sängerinnen bereit erklärt haben unseren fast 160 Jahre alten Verein zu unterstützen und mitzumachen.
Ab Januar 2020 ruhen erst einmal die Singstunden, der Verein bleibt aber weiterhin bestehen.
Sollten sich aber im neuen Jahr Sänger und Sängerinnen finden, so sind wir gerne bereit einen neuen Chorleiter zu engagieren.
Auch unseren weit hin bekannten und beliebten Silvesterball, der übrigens schon ausverkauft ist, können wir mit eigenen Kräften in Zukunft nicht mehr durchführen.
Die Singgemeinschaft wünscht seinen Mitgliedern und allen Bürgern von Billigheim-Ingenheim ein frohes und friedvolles Weihnachtsfest und ein gesundes, glückliches und erfolgreiches Jahr 2020.

› TSV Fortuna Billigheim-Ingenheim

Zum Jahreswechsel
Ein ereignisreiches Jahr 2019 ist fast vorüber. Wir bedanken uns ganz herzlich in unseren **gesamten** Abteilungen bei allen Spielern und Spielerinnen,bei allen Trainern und Betreuern, bei allen unseren Beschäftigten und allen Zuschauern für die zahlreiche und sportlich faire Unterstützung!
Wir wünschen allen Mitgliedern, Freunden und Gönnern der TSV Fortuna Billigheim-Ingenheim ein besinnliches und gesegnetes Weihnachtsfest und ein gesundes, glückliches und gutes Jahr 2020!

Fußball
Die gesamte TSV-Fortuna-Fußball-Familie mit allen ganz jungen, mit allen aktiven und allen ganz alten Spielern und auch mit allen Betreuern und Trainern wünschen unseren Fans und Unterstützern ein gesegnetes Weihnachtfest und ein gutes Neues Jahr 2020!
Wir wollen im neuen Jahr 2020 an die positiven Erlebnisse in der letzten Rückrunde anschließen und den Klassenerhalt in der Landesliga schaffen. FORZA FORTUNA!

Junioren
Die Junioren haben ihre Freiluftsaison beendet und spielen in der Hallenrunde.
Unsere Juniorenteams sind an diesen Tagen aktiv:
D1-Junioren
Samstag 28. Dezember 19 Einladungsturnier in Offenbach
D2-Junioren
Sonntag 22. Dezember 19 ab 12.50 Uhr in Offenbach
E1-Junioren
Samstag 04. Januar 20 ab 9.30 Uhr in Rülzheim
E2-Junioren
Sonntag 05. Januar 20 ab 13.40 Uhr in Bornheim

Schlachtfest Billigheim
Am Samstag 28. Dezember 2019 ab 11.30 Uhr laden wir zum legendären Jahresabschluss-Schlachtfest im Clubheim Billigheim ein.
Spezialitäten aus des „Metzger`s Hand" werden angeboten.
Zur Reservierung (Reservierungsschluss: Freitag 27.12.2019 um 12.00 Uhr) bitten wir um Anmeldung unter der Hotline 0176 40079041

Terminvorschau:
21.12.19 Weihnachtsfeier Clubheim Billigheim
28.12.19 Pfälzer Fest Clubheim Billigheim
18.+19.01.20 10.Roland-Zimmerle-Turnier Klingbachschule
25.01.20 Pfälzer Fest Clubheim Ingenheim

Kunstrasenplatz
Unser Traum lebt!
Wir haben bereits vieles auf den Weg gebracht für die Umsetzung aus dem Trainingsplatz in Billigheim einen modernen Kunstrasen zu bauen.
Für die Zukunft unseres Vereines ist dies enorm wichtig.
Aber der Weg ist noch weit. Wir brauchen noch jede Menge Unterstützung und Spenden um dies auch verwirklichen zu können.
Wir brauchen dich!!!
Wer sich informieren möchte findet alles wichtige unter www.fortuna-Kunstrasen.de. Gerne könnt ihr euch auch an Markus Degen oder Stefan Bischoff wenden.
Sei ein Teil von unserer Fortuna Familie!
Wir brauchen Sie und bitten um Ihre Unterstützung - Werden Sie Platzpate!

DATENSCHUTZ GEHT UNS ALLE AN...
Diskutieren Sie mit uns auf blog.wittich.de!

Birkweiler

Ortsbürgermeister: Bernd Flaxmeyer,
Tel.: 06345/2637, Sprechzeit: n.V. u. je. 2. Montag im Monat im DGH von 18.30 - 20.00 Uhr, www.birkweiler.de

Amtlicher Teil

› Zum Jahreswechsel

Liebe Mitbürgerinnen und Mitbürger,
ein ereignisreiches Jahr 2019 geht zu Ende. Viele von Ihnen haben sich wieder in diesem Jahr für das Wohl unserer Gemeinde mit Rat und Tat eingesetzt. Durch Ihre Arbeit und Ihren Einsatz haben Sie gezeigt, dass Ihnen unsere Gemeinde am Herzen liegt. Dafür möchten der Ortsgemeinderat und wir uns bei allen Vereinen, Gruppen und ganz besonders bei Ihnen recht herzlich bedanken.
Ein besonderer Dank gilt auch dem Personal unseres Kindergartens, unserem Gemeindebediensteten, den ehrenamtlichen Helfern in der Jugendbetreuung, allen Vorsitzenden und Verantwortlichen von Vereinen und Gruppen für die geleistete Arbeit im ablaufenden Jahr. Zum Ende eines Jahres lohnt es sich zurück zu schauen und inne zu halten. Im Mai fanden die Kommunalwahlen statt, es wurde ein neuer Gemeinderat und Ortsbürgermeister gewählt. Der Wiederaufbau des Hohenbergturmes wurde im August gebührend gefeiert. Geplante Projekte, wie der Einbau neuer Heizungen im Dorfgemeinschaftshaus und Alten Schulhaus, wurden durchgeführt. Zum Gelingen von Veranstaltungen und Aktivitäten haben wiederum unsere Vereine beigetragen, die LandFrauen feierten ihr 20-jähriges Vereinsjubiläum. Das Konzert Fermate war das Highlight im ablaufenden Jahr. Nun stehen wir wiederum an der Schwelle eines neuen Jahres. Traditionell wollen wir gemeinsam mit dem Neujahrsempfang am Sonntag, 12. Januar in das neue Jahr starten. Auch in 2020 wird eine Vielfalt von Aufgaben und Herausforderungen auf unsere Gemeinde zukommen. Die Fortsetzung der Umgestaltung des Friedhofbereiches wird eine der wichtigsten Aufgaben sein, der neu vorgestellte Planungsvorentwurf zum Ausbau einer 4-spurigen B10 im Bereich Birkweiler wird Thema in vielen Gesprächsrunden sein. Gemeinsam mit der Einbindung der Bürgerinnen und Bürger wollen wir für uns und die nachfolgenden Generationen eine Lösung finden bzw. akzeptieren, die unserem Dorf weiterhin die erforderliche Lebensqualität erhält. Selbstverständlich müssen wir als Gemeinde auch unser Augenmerk auf den Klimawandel und den Umgang mit unserer Landschaft richten. Der Erhalt der vorhandenen Infrastrukturen darf bei dem Schaffen von Neuem nicht vergessen werden. Auch die Belange unserer Seniorinnen und Senioren, unserer Kinder und Jugendlichen muss uns stets ein Anliegen sein. Lassen Sie uns die Vielfalt der Aufgaben angehen. Helfen Sie alle mit, dass das kommende Jahr ein gutes und erfolgreiches für unsere Gemeinde wird. Tragen Sie mit Anregungen, Ideen, Vorschlägen, aber auch mit konstruktiver Kritik dazu bei. Wir sind überzeugt und optimistisch, mit Ihrer Mithilfe und Ihrem Engagement, all dies bewältigen zu können. Schauen wir mit Zuversicht in das neue Jahr. Manche von uns spüren in dieser besinnlichen Weihnachtszeit Einsamkeit, Not und Sorgen. Unsere Kranken und alle Mitbürgerinnen und Mitbürger, die persönlichen Sorgen haben, mögen Genesung, Hoffnung, Zuversicht und inneren Frieden finden.
In diesem Sinne wünschen wir Ihnen, auch im Namen des Gemeinderates, ein besinnliches und gesegnetes Weihnachtsfest und ein glückliches, gesundes und friedvolles Jahr 2020.

Ihr Bernd Flaxmeyer, Ortsbürgermeister
Mario Cavalar, Erster Beigeordneter
Mathias Kleinmann, Beigeordneter

› Einladung zum Neujahrsempfang

Liebe Mitbürgerinnen und Mitbürger,
hiermit lade ich Sie zum Neujahrsempfang der Gemeinde Birkweiler am

Sonntag, 12. Januar 2020 um 10.30 Uhr

ins Dorfgemeinschaftshaus recht herzlich ein. Ganz besonders alle Neubürgerinnen und Neubürger, die noch nicht lange in unserer Gemeinde wohnen, möchte ich ermuntern, an dem Neujahrsempfang teilzunehmen. Im Rahmen einer kleinen Feierstunde wollen wir zum Jahreswechsel zurückblicken und Ausschau halten. Im Anschluss an den offiziellen Teil darf ich Sie zu einem kleinen Umtrunk einladen. Die Mitglieder des Gemeinderates und ich würden uns sehr freuen, viele von Ihnen bei diesem Empfang begrüßen zu dürfen.

Ihr Bernd Flaxmeyer, Ortsbürgermeister

› Neuverpachtung des Eigenjagdbezirkes „Birkweiler Hinterwald“

Der Eigenjagdbezirk Birkweiler Hinterwald steht zum 01.04.2020 zur Neuverpachtung an. Es handelt sich um ein Hochwildrevier mit einer bejagbaren Fläche von ca. 151,6 ha. Die Pachtdauer beträgt 8 Jahre. Interessenten können sich ab sofort schriftlich bewerben bei der Verbandsgemeinde Landau-Land, An 44 Nr. 31 76829 Landau oder der Ortsgemeinde Birkweiler, Ortsbürgermeister Bernd Flaxmeyer, Herrenberger Straße 10, 76833 Birkweiler. Die Bewerbungsfrist endet am 24.01.2020.
Aus der Bewerbung sollen neben den persönlichen Angaben des Pachtinteressenten und dessen Motivation ein schlüssiges Bejagungskonzept und ein verbindliches Pachtgebot (Nettopreis je Hektar) hervorgehen. Nach vorheriger Absprache mit dem Revierleiter (Tel. 06323/987520) kann der Jagdbezirk besichtigt werden.
Über die Pachtvergabe entscheidet der Ortsgemeinderat in nichtöffentlicher Sitzung und ist nicht an das Höchstgebot gebunden.
Weitere Informationen zu den Vertragsbedingungen sind bei der Verbandsgemeindeverwaltung unter Tel. 06341/143-128 zu erfragen.

Bernd Flaxmeyer, Ortsbürgermeister

Nichtamtlicher Teil

› PWV Siebeldingen-Birkweiler

Helfer für den Hüttendienst in der Siebeldinger Hütte für 2020 gesucht

Liebe Mitbürger von Birkweiler,
für das 1. Halbjahr 2020 wollen wir wieder an Sonn-und Feiertagen unsere Hütte bei Eußerthal bewirtschaften. Dazu werden pro Öffnungstag mind. 4 Personen benötigt. Bisher war es uns gelungen die Hütte an Sonn-u. Feiertagen zu öffnen. Leider wird es immer schwieriger Hüttenpersonal zu finden. Erfreulicher Weise übernehmen Familien- oder Freundeskreise die Bewirtschaftung, oft mit eigenem Küchenfahrplan. Gerne können sie auch als Quereinsteiger bei einem Küchenteam mitmachen, oder sie bilden ein eigenes Team. Ganz umsonst ist es inzwischen auch nicht mehr: Sie erhalten eine kleine Aufwandsentschädigung - Essen und Geselligkeit natürlich gratis dazu.
Bitte melden sie sich doch ganz unverbindlich bei der Vorsitzenden Brigitte Theobald, tel. 06345/ 2761, oder kommen zum Hütteneinteilungstreffen am Donnerstag, 9. Januar 2020, ins Gemeindehaus in Siebeldingen, Beginn 19 Uhr.
Den Hüttendienstleuten vom scheidenden Jahr herzlichen Dank und allen ein besinnliches Weihnachtsfest und ein friedvolles neues Jahr.

› Kinder- und Jugendtreff

Kindertreff / Jugendtreff
jeden Freitag, außer in den Ferien und an schulfreien Tagen in den Jugendräumen des Dorfgemeinschaftshauses.
ab 1. Klasse - 14:30 bis 16:00 Uhr
ab 7. Klasse - 19:00 bis 21:00 Uhr

Kindertreff: Spiel und Spaß unter dem Motto „Sternsinger 2020“

Jugendtreff: Weihnachtsausflug ins Europabad Karlsruhe

Sternsinger 2020: Es ist bald wieder soweit! Die Sternsinger kommen! Wir helfen damit Kindern, denen es nicht so gut geht - dieses Jahr steht der Frieden der Welt, am Beispiel von Libanon, im Mittelpunkt.

Am Freitag, den 20.12.2019, ab 14:30 Uhr treffen wir uns in den Jugendräumen, basteln unsere Kronen, schauen uns den Film der Sternsinger-Aktion 2020 an und besprechen mit Euch den Ablauf des Sammellaufes durch Birkweiler **(Samstag, 11. Januar 2020, von 10:00 bis 14:00 Uhr; Sonntag, 12. Janaur 2020, 11:00 Uhr - Vorstellung der Sternsinger beim Neujahrsempfang)**

Wir freuen uns auf eine fröhlich-bunte Kinderschar.

Regina Kurz, Mario & Diana Cavalar
Wir freuen uns auf Euch.
Mario & Diana Cavalar, Tel: 954594

› Jugendförderverein Südwest Löwen

Für dieses Jahr ist dies die letzte Ausgabe.
deshalb wünscht der JFV allen seinen Spielern, Mitgliedern, Fans und Freunden
Frohe Weihnacht und ein schönes neues Jahr 2020

Einladung zur Mitgliederversammlung des JFV Südwest Löwen
Am Donnerstag den 19.12.2019 findet die nächste Mitgliederversammlung des JFV Südwest Löwen im Sportheim des TuS Albersweiler, Kanskircher Str., 76857 Albersweiler satt.
Hierzu sind alle Mitglieder des JFV Südwest Löwen eingeladen.
Agenda Mitgliederversammlung:
1. Satzungsänderung §2,3 und § 8,1
2. Wünsche und Anträge
Anträge sind bis spätestens 7 Tage vor der Mitgliederversammlung schriftlich beim 1. Vorsitzenden Kästle Hans, Siebenmorgenstr. 17, 76857 Albersweiler einzureichen.

Jugendspielbetrieb JFV Südwest Löwen
www.jfv-suedwest-loewen.de

G-Junioren
Hallenspieltermin
15.02.2020 ab 10:00 Uhr, Woogstr., 76829 Landau
F-Junioren I
Hallenspieltermine
11.01.2020 ab 10:15 Uhr, Schubertstr., 76870 Kandel
16.02.2020 ab 10:00 Uhr, Woogstr., 76829 Landau
F-Junioren II
Hallenspieltermine
25.01.2020 ab 10:00 Uhr Kanskircher Str. 26, 76857 Albersweiler
E-Junioren I
Hallenspieltermine
05.01.2020 ab 14:00 Uhr, Dammheimmer Str. 1, 76879 Bornheim
25.01.2020 ab 13:15 Uhr, Südring, 76863 Herxheim
E-Junioren II
Hallenspieltermine
12.01.2020 ab 10:00 Uhr, Schubertstr., 76870 Kandel
D-Junioren I
Hallenspieltermine
18.01.2020 ab 09:30 Uhr, Prälat Sommer Str. 31, 76846 Hauenstein
D-Junioren II
Hallenspieltermine
11.01.2020 ab 13:30 Uhr, Schubertstr., 76870 Kandel

08.02.2020 ab 10:00 Uhr, Kanskircher Str., 76857 Albersweiler
C-Junioren
25.01.2020 ab 14:00 Uhr, Kanskircher Str., 76857 Albersweiler
B-Junioren
Hallenspieltermine
18.01.2020 ab 14:00 Uhr, Prälat Sommer Str. 31, 76846 Hauenstein
nächste Ausgabe erfolgt am 09.01.2020

Böchingen

Ortsbürgermeister: Reinhold Walter
Tel.: 06341/63415 o. 06341/60601, Sprechz. n. Vereinbarung
www.boechingen.de

Amtlicher Teil

› Zum Jahreswechsel

Liebe Mitbürgerinnen, liebe Mitbürger,
am Ende eines Jahres ist es üblich, zurückzuschauen, innezuhalten und auch an das zu denken, was kommen mag – also sozusagen Bilanz zu ziehen und Zukunft zu planen.
Es ist aber auch die Zeit, sich auf die letzten Tage des Jahres mit dem alles überstrahlenden Ereignis der Weihnacht vorzubereiten und zu freuen und gleichzeitig die „so besinnliche" Adventszeit hinter sich zu lassen.
Das letzte Jahr hat uns in der Gemeinde viel Neues gebracht. Der Gemeinderat hat am 26. Mai 2019 ein völlig anderes Gesicht bekommen, sieben Ratsmitglieder sind neu in diesem Gremium, vonseiten der beiden Beigeordneten ist eine Änderung eingetreten, der neue Bürgermeister ist der alte! Die Zeit der Einarbeitung war relativ kurz, das Tagesgeschäft hatte uns alle recht bald im Griff.
Und über allem stand die Information der Bürger zur Entwicklung des ehemaligen Sektkellereigeländes mit dem Ergebnis, dass im Falle der Verwirklichung des Projektes Böchingen in einigen Jahren ein völlig anderes Aussehen haben wird. Diese Entwicklung erfordert von allen Beteiligten Verständnis, Sorgfalt, Rücksichtnahme und Vertrauen in die handelnden Personen. 2019 war und ist das Jahr, in dem die Grundlagen für eine Zukunft gelegt wurden, deren Ausgestaltung und deren Dimension vielen von uns Angst machen kann aber auch Zuversicht verbreitet, dass wir es gemeinsam schaffen werden, Böchingen als lebens-und liebenswertes Dorf zu erhalten.
Wenn wir unsere Probleme betrachten und die vielen Geschehnisse in Deutschland und der Welt, die täglich die Medien und unser Miteinander beschäftigen, dann könnte man eigentlich manchmal verzweifeln. Aber es gibt doch sicherlich genügend Gelegenheiten, dankbar zu sein, dankbar darüber, was andere für uns tun, dankbar darüber, was wir für andere tun können. Und welches Ereignis könnte sich besser anbieten als das Wunder der Weihnacht als Symbol der Liebe, des Friedens und der Menschlichkeit. Nutzen wir die Chance der kommenden Tage, nutzen wir Weihnachten als Brunnen des Guten, aus dem wir die Kraft für das kommende Jahr schöpfen.
Danke an alle, die unsere Dorfgemeinschaft im vergangenen Jahr getragen und bereichert haben. Danke den Erzieherinnen im Kindergarten, den Elternbeiräten und den Gemeindeangestellten für ihren Einsatz, danke den Feuerwehrangehörigen für ihre dauernde Bereitschaft zur Hilfe, danke den Vereinen und Gruppen für ihren gesellschaftlichen Beitrag zum Dorfleben und darüber hinaus. Und danke Ihnen allen, für Ihre Hilfe und Unterstützung – wir brauchen dies, wir brauchen Euch! Herzlichen Dank an Pfarrer Thomas Himjak-Lang und dem Presbyterium für ihren so wichtigen Beitrag zum Dorfleben und danke an die ehemaligen und derzeit amtierenden Gemeinderatsmitglieder – ihr wart und seid eine gute Truppe.
Ich wünsche Ihnen allen, insbesondere den Kranken, Schwachen und von Trauer erfüllten Mitbürgern, den Verzweifelten und den Unsicheren Mut und Vertrauen. Ein schönes Weihnachtsfest und ein tolles 2020 mögen auf uns alle warten – freuen wir uns darauf!
Im Namen des Gemeinderates und unserer beiden Beigeordneten Uwe Leonhardt und Heike Hornberger wünsche ich Ihnen von Herzen frohe Weihnachten und ein gutes neues Jahr 2020.

Ihr Ortsbürgermeister Reinhold Walter

› Einladung zum Neujahrsempfang

Liebe Mitbürgerinnen, liebe Mitbürger,
ich möchte Sie herzlich auch im Namen des Gemeinderates zum Neujahrsempfang der Ortsgemeinde am kommenden **Sonntag, den 05.01.2020 um 17.00 Uhr** im Festsaal einladen.
Bei einem Glas Sekt möchten wir mit Ihnen das „alte" Jahr verabschieden und auf ein glückliches Neues Jahr anstoßen. Für das leibliche Wohl ist darüber hinaus wie immer gesorgt.
Die musikalische Umrahmung werden MusikerInnen der Kreismusikschule sowie unser Chor übernehmen. Einige Familien haben wir zur Überreichung des Willkommensgeschenkes für Neugeborene aus 2019 eingeladen, Pfarrer Thomas Himjak-Lang wird uns ins Neue Jahr begleiten und ich selbst werde als Ihr Bürgermeister neben dem Rückblick insbesondere die Zukunftsentwicklung unseres Dorfes vorstellen.
Der Gemeinderat und ich würden uns sehr freuen, wenn wir viele Bürgerinnen und Bürger begrüßen könnten. Insbesondere unsere Neubürger sollten die Gelegenheit wahrnehmen, uns und ihre Mitbürger kennenzulernen. Darauf freuen wir uns ganz besonders. Und wir freuen uns darauf, wenn wir auch ehemalige Bürgerinnen und Bürger von Böchingen willkommen heißen können.

Mit den besten Grüßen
Ihr Reinhold Walter, Orrtsbürgermeister

› Sammlung

Liebe Mitbürgerinnen, liebe Mitbürger,
im Namen des Volksbundes Deutsche Kriegsgräberfürsorge möchte ich mich herzlich für ein Sammlungsergebnis in Höhe von 615.90 € bedanken.
Mein besonderer Dank gilt unseren 4 Sammlerinnen und Sammlern und natürlich Ihnen als Spender.

Mit freundlichen Grüßen
Reinhold Walter, Ortsbürgermeister

› Öffentliche Bekanntmachung über die Versammlung der Jagdgenossenschaft Böchingen

Die Jagdgenossen und Jagdgenossinnen des gemeinschaftlichen Jagdbezirks Böchingen werden hiermit zu der am **Dienstag, den 21.01.2020, um 19:30 Uhr, im Sitzungssaal des Rathaus, Burrweilerer Straße 1, 76833 Böchingen** stattfindenden Jagdgenossenschaftsversammlung eingeladen.
Mitglieder der Jagdgenossenschaft sind alle Eigentümer und Eigentümerinnen von bejagbaren Grundstücken im Bereich des gemeinschaftlichen Jagdbezirks Böchingen. Dieser umfasst nach Maßgabe des Grundflächenverzeichnisses die gesamte Feldgemarkung Böchingen.
Das Grundflächenverzeichnis liegt zwei Wochen lang in der Zeit vom **06.01.2019 bis 20.01.2020** bei der Verbandsgemeindeverwaltung Landau-Land in 76829 Landau, An 44, Nr. 31, Zi. 1.02, zur Einsichtnahme für die Mitglieder öffentlich aus. Das Grundflächenverzeichnis gilt als festgestellt, sofern in dem vorgenannten Zeitraum keine Einsprüche erhoben werden.
Die Genossenschaftsversammlung ist unabhängig von der Anzahl der anwesenden Mitglieder beschlussfähig. Beschlüsse der Jagd-

genossenschaft bedürfen sowohl der Mehrheit der anwesenden und vertretenen Mitglieder der Jagdgenossenschaft als auch der Mehrheit des Flächeninhaltes der bei der Beschlussfassung vertretenen Grundflächen.
Jedes Mitglied kann sich durch die Ehegattin oder den Ehegatten oder die Lebenspartnerin oder den Lebenspartner, durch eine Verwandte oder einen Verwandten gerader Linie, durch eine ständig von dem Mitglied beschäftigte Person, durch ein derselben Jagdgenossenschaft angehöriges volljähriges Mitglied oder durch eine die Grundfläche land-, forst- oder fischereiwirtschaftlich bewirtschaftende Person aufgrund schriftlicher Vollmacht vertreten lassen; mehr als drei Vollmachten darf keine Person in sich vereinigen.

Tagesordnung:

1) Neuwahl des Jagdvorstandes
2) Verwaltung der Angelegenheiten
3) Verwendung des Reinertrages aus der Jagdnutzung
4) Mitteilungen und Anfragen

Böchingen, den 19.12.2019
gez. Reinhold Walter, Jagdvorsteher

Nichtamtlicher Teil

› Elternbeirat des Luise Heupel Kindergartens

Böchinger Adventsfenster

Liebe Freunde, Bekannte und noch Unbekannte,
Wir möchten Euch in diesem Jahr zu einer Adventsfenster- Aktion in Böchingen einladen.
Gönnt euch in den stressigen Adventswochen einen besinnlichen, gemütlichen Moment im Rahmen der Dorfgemeinschaft bei einer Tasse Punsch oder Glühwein.

Das Fenster findet statt am:
19.12.2019 ab 18 Uhr bei Familie Vollmar in der **Prinz Eugen Straße 16.**
Wir freuen uns auf Euch!

› Böchinger Hütte

Das Hüttenjahr auf der Böchinger Hütte beendet am **So., 22. Dezember** das Hüttendiensteam der Wanderguppe Rhein - Neckar. Markus und seine Wanderfreunde kommen seit vielen Jahren auf unsere Hütte zum ehrenamtlichen Einsatz.
Genießt nach einer Wanderung durch den kalten Winterwald die weihnachtliche Hüttenathmosphäre mit Sternen, Adventskränzen, Lichterketten und Tannengrün, die unsere Wanderfreunde aus Speyer und der Pfalz auch in diesem Jahr wieder gestaltet haben.
An Weihnachten und Neujahr ist die Hütte nicht geöffnet.
Ab So., 05. Januar 2020 sind wir wieder mit unseren 18 ehrenamtlichen Teams Sonntag für Sonntag für Euch da.
Wir danken allen Wanderfreundinnen und -freunden, die im Jahr 2019 den Weg zu uns auf die Böchinger Hütte gefunden haben für ihren Besuch. Wir wünschen Ihnen ein fröhliches Weihnachtsfest und einen guten Start ins neue Jahr.

› Knöringer Chörchen

Weihnachtliches Benfizkonzert des Knöringer Chörchens

Lassen Sie sich vom Knöringer Chörchen mitnehmen auf eine himmlische Weltreise durch verschiedene Epochen und Länder.
Diese beginnt am **Sonntag, den 05.01.2020 um 17.30 Uhr** in der **katholischen Kirche in Knöringen**.
Mit Liedern der Advents- und Weihnachtszeit unter dem Motto „Wie im Himmel“ möchten wir Ihnen einen abwechslungsreichen und besinnlichen Abend schenken. Wir entführen Sie auf eine musikalische Reise von Deutschland über England, Schottland, Island und die USA nach Frankreich, Norwegen und Schweden.
Lassen Sie sich anstecken von hoffnungsvollen Hymnen aus den Filmen „Wie im Himmel“ und „Der Prinz von Ägypten“.
Das Konzert begleiten Arno Metzger am Piano und Anja Zeutzius an der Flöte. Die Leitung haben Julia und Walter Geisberger.
Wir freuen uns, wenn Sie ein Teil unserer musikalischen Reise sein möchten und laden Sie herzlich dazu ein. Der Eintritt ist frei. Spenden kommen **Projekten in Ghana** zugute.

Eschbach

Ortsbürgermeister: Frank Laux
Tel.: 0152 34230074, Sprechzeit nach tel. Vereinbarung im Rathaus, www.eschbach-pfalz.de

Amtlicher Teil

› Zum Jahreswechsel

Ein Jahr voller Ereignisse und Verluste neigt sich dem Ende zu

So möchte ich mit Ihnen auf ein ereignisreiches Jahr 2019 zurückblicken. Das wohl einschneidendste Ereignis war der Verlust unseres Sportheims, als dieses am 3. Mai 2019 innerhalb von 2 Stunden ein Raub der Flammen wurde. Dieser Verlust war für die Allgemeinheit sehr schmerzreich.
Im gleichen Monat fand auch die Kommunalwahl statt, zu der bereits im Vorfeld sechs langgediente Ratsmitglieder mitgeteilt haben, dass sie nicht mehr kandidieren werden. Diesen Ratsmitgliedern möchte ich hier nochmals für ihre langjährige Ratsarbeit danken. Durch den Verzicht dieser Ratsmitglieder, sind gleichzeitig sechs neue Ratsmitglieder in den Gemeinderat gewählt worden. Nun gilt es sich zu finden und die Arbeit im Rat im Interesse der Gemeinde und zum Gemeinwohl aufzunehmen.
Viele liebe und wertvolle Menschen haben uns leider verlassen müssen... Für sie sollten wir noch einmal innehalten und ihnen einen ehrenden Platz in unseren Gedanken schenken. Gerade in den ruhigen Stunden der Weihnachtstage werden wir sie sehr vermissen.
Für die wertvolle Arbeit aller ehrenamtlich Tätigen, ob in Vereinen, im Jugendtreff, dem Gemeinderat und anderen Organisationen möchte ich mich herzlich bedanken. Aber auch den Mitarbeitern in unserer Verbandsgemeindeverwaltung Landau-Land möchte ich für die Unterstützung und gute Zusammenarbeit Danke sagen.
„Das Jahr war groß an Licht und Schatten. Wir sagen von Herzen Danke für eure Hilfe, euer Engagement und die Wärme, die wir immer wieder erfahren dürfen. Ihr seid wertvoll.“
Auf diesem Wege möchten wir allen Mitbürgerinnen und Mitbürgern, auch im Namen des Gemeinderates, ein frohes, besinnliches und sorgenfreies Weihnachtsfest wünschen. Für das Jahr 2020 wünschen wir Ihnen und Ihrer Familie vor allem Gesundheit und Wohlergehen.

Mit den besten Wünschen für 2020
Ihr Frank Laux, Ortsbürgermeister
Ihr Günter Haas, Erster Beigeordneter
Ihr Matthias Heidenreich, Beigeordneter
Benjamin Ehrhart, Beigeordneter

Datenschutz geht uns alle an...
Die DSGVO unterscheidet nicht zwischen öffentlich und nichtöffentlich. Somit gelten grundsätzlich sämtliche Vorschriften der DSGVO auch für Vereine.
blog.wittich.de
Diskutieren Sie mit uns über dieses Thema!

Frankweiler

Ortsbürgermeister: Bernd Nerding
Tel.: 06345/84 86, Sprechzeit nach Vereinbarung
www.frankweiler.de

Amtlicher Teil

› Zum Jahreswechsel

Liebe Mitbürgerinnen und Mitbürger,
das Jahr neigt sich dem Ende zu und Weihnachten steht vor der Tür. Langsam kehrt etwas Ruhe vom Alltag ein und wir können zurückschauen auf ein ereignisreiches Jahr.
Das Wichtigste waren natürlich die Kommunalwahlen. Deren Ausgang brachte wieder alte und auch neue Gesichter in den Gemeinderat, und ich wurde als Ihr Ortsbürgermeister mit überwältigendem
Ergebnis wiedergewählt. Dafür möchte ich mich auch im Namen der Ratskollegen nochmals herzlich bedanken. Wir sind ein gutes Team, gemeinsam werden wir uns auch in Zukunft für unseren Heimatort einsetzen.
Zwei größere Projekte konnten realisiert werden, so bekam unsere Dagoberthalle neue Fenster und Türen und die Toiletten sind auch so gut wie fertiggestellt. Im Schlachthaus musste ein anderer Schlachtkessel angeschafft werden um die Schlachtfeste der Vereine auch weiterhin sicherzustellen.
Das Baugebiet in der Plenk wird Schritt für Schritt weiter vorangebracht. Für die kommenden Jahre haben wir uns vorgenommen die Fassade des ehemaligen Feuerwehrhauses zu erneuern, das Kriegerehrenmal zu renovieren und den Platz in der Steingasse neu zu gestalten sowie den Parkplatz am Friedhof ordentlich auszubauen.
Nun möchte ich mich bei allen, die sich für unseren Ort einsetzten und ach weiterhin einsetzen werden, recht herzlich bedanken. Dank gilt den örtlichen Vereinen die unser Frankweiler lebendig halten.
Besonders möchte ich mich bei unseren Gemeindebediensteden Herr und Frau Zimmermann für die sehr gute Zusammenarbeit bedanken, das gleiche gilt auch für unsere Ratsmitglieder.
Den Mitarbeiterinnen und Mitarbeitern der Verwaltung möchte ich für die Unterstützung, sowie meinen Bürgermeisterkollegen für die kollegiale Zusammenarbeit ebenfalls ganz herzlich danke sagen.
Unsere kranken oder mit Sorgen beladenen Mitbürgerinnen und Mitbürger mögen Genesung, Hoffnung und Frieden finden.
Liebe Frankweilerer, ich wünsche Ihnen auch im Namen unserer Beigeordneten und den Ratskollegen ein gesegnetes Weihnachtsfest und für das neue Jahr alles Gute.

Bernd Nerding, Ortsbürgermeister
Christian Rong, Erster Beigeordneter
Marcel Lidy, Beigeordneter

Nichtamtlicher Teil

› TuS Frankweiler - Gleisweiler / TSV Siebeldingen

Für dieses Jahr ist dies die letzte Ausgabe.
Deshalb wünscht der TuS und TSV allen seinen Spielern, Mitgliedern, Fans und Freunden

Frohe Weihnacht und ein schönes neues Jahr 2020

Jugendspielbetrieb JFV Südwest Löwen
www.jfv-suedwest-loewen.de

Einladung zur Mitgliederversammlung des JFV Südwest Löwen
Am Donnerstag den 19.12.2019 findet die nächste Mitgliederversammlung des JFV Südwest Löwen im Sportheim des TuS Albersweiler, Kanskircher Str., 76857 Albersweiler satt.
Hierzu sind alle Mitglieder des JFV Südwest Löwen eingeladen.
Agenda Mitgliederversammlung:
1. Satzungsänderung §2,3 und § 8,1
2. Wünsche und Anträge
Anträge sind bis spätestens 7 Tage vor der Mitgliederversammlung schriftlich beim 1. Vorsitzenden Kästle Hans, Siebenmorgenstr. 17, 76857 Albersweiler einzureichen.
Danke im Voraus.
Mit freundlichen Grüßen
JFV Südwest Löwen
Hans Kästle 1. Vorsitzender
Siebenmorgenstr. 17
76857 Albersweiler

G-Junioren
Hallenspieltermin
15.02.2020 ab 10:00 Uhr, Woogstr., 76829 Landau
F-Junioren I
Hallenspieltermine
11.01.2020 ab 10:15 Uhr, Schubertstr., 76870 Kandel
16.02.2020 ab 10:00 Uhr, Woogstr., 76829 Landau
F-Junioren II
Hallenspieltermine
25.01.2020 ab 10:00 Uhr Kanskircher Str. 26, 76857 Albersweiler
E-Junioren I
Hallenspieltermine
05.01.2020 ab 14:00 Uhr, Dammheimmer Str. 1, 76879 Bornheim
25.01.2020 ab 13:15 Uhr, Südring, 76863 Herxheim
E-Junioren II
Hallenspieltermine
12.01.2020 ab 10:00 Uhr, Schubertstr., 76870 Kandel
D-Junioren I
Hallenspieltermine
18.01.2020 ab 09:30 Uhr, Prälat Sommer Str. 31, 76846 Hauenstein
D-Junioren II
Hallenspieltermine
11.01.2020 ab 13:30 Uhr, Schubertstr., 76870 Kandel
08.02.2020 ab 10:00 Uhr, Kanskircher Str., 76857 Albersweiler
C-Junioren
25.01.2020 ab 14:00 Uhr, Kanskircher Str., 76857 Albersweiler
B-Junioren
Hallenspieltermine
18.01.2020 ab 14:00 Uhr, Prälat Sommer Str. 31, 76846 Hauenstein
nächste Ausgabe erfolgt am 09.01.2020

Göcklingen

Ortsbürgermeisterin: Manuela Laub
Tel.: 06349/6234, Sprechzeit nach Vereinbarung
www.goecklingen.de

Amtlicher Teil

› Zum Jahreswechsel

Liebe Mitbürger*innen,
ein aufregendes Jahr neigt sich dem Ende zu. Mit der Weihnachtszeit beginnt eine Zeit des Rückblicks, der Besinnung und der Dankbarkeit, aber auch die Zeit des Kraftsammelns und des neuen Aufbruchs.
Mein besonderer Dank gilt zum Jahresende den vielen ehrenamtlich tätigen Mitbürger*innen in unserer Ortsgemeinde. Sie setzen sich vorbildlich für unser Gemeinwesen ein, für die Ortsgemeinde Göcklingen und unsere Mitmenschen. Ihr wertvoller Einsatz, im Großen wie im Kleinen, in der Öffentlichkeit wie im Hintergrund, ist gelebte Solidarität und unverzichtbar für unser Gemeinwesen. Alle ehrenamtlich Tätigen tragen zum

sozialen Leben sowie zur kulturellen und sportlichen Vielfalt in unserem Ort entscheidend bei.
Unseren Gemeindebediensteten danke ich recht herzlich für ihren Einsatz und ihr Engagement, das weit über ihre Arbeitszeit hinaus reicht, zum Wohle für unsere Gemeinde. Insbesondere den Erzieherinnen darf ich danken für den verantwortungsvollen Umgang mit den Kindern. Auch den Mitarbeiter*innen der Verbandsgemeinde Landau-Land gilt unser Dank für die gute Zusammenarbeit.
Vor uns liegt nun ein weiteres Jahr mit vielen Hoffnungen, Wünschen und guten Vorsätzen.
Nachdem sich der neue Gemeinderat zusammengefunden hat, heißt es nun gemeinsam neue Aufgaben und Herausforderungen anzupacken und umzusetzen.
Frieden im Großen wie im Kleinen, in der Welt und vor Ort, sind für mich wesentliche Wünsche, die ich mit in das neue Jahr nehme. Ein friedliches und erfolgreiches Miteinander ist ein hohes Gut, das unseres kontinuierlichen persönlichen Einsatzes bedarf.
In diesem Sinne wünsche Ihnen, auch im Namen des Gemeinderates, von Herzen erholsame und besinnliche Weihnachten, einen guten Jahreswechsel sowie ein friedliches, erfolgreiches neues Jahr und vor allem Gesundheit und Gottes Segen.

Manuela Laub, Ortsbürgermeisterin

Nichtamtlicher Teil

› LandFrauen Göcklingen

Einladung zum **1. Erzählkaffee** im neuen Jahr am **6. Januar 2020** um **15.00 Uhr.** Wir treffen uns in der katholischen Kirche und Frau Claudia Hoffmann wird uns unter dem Motto „Schätze in der katholischen Kirche entdecken“ Einblicke in die Kirchengeschichte geben. Im Anschluss treffen wir uns zum gemütlichen Beisammensein und einer Tasse Kaffee im Rathaus. Wir freuen uns über Euer Kommen. Gäste sind natürlich herzlich willkommen.
Am **Freitag**, den **11. Januar 2020** findet um **16.00 Uhr** der **Kinderkochkurs** für 6-10 jährige Kinder statt. Referentin ist Frau Rummel. Da die Teilnehmeranzahl begrenzt ist, bitten wir um Anmeldung bis zum 6. Januar bei Jasmine Hafner unter der Tel. Nr. 06349-9958076.
Wir freuen uns auf Euch.

› Pfälzerwald-Verein- Göcklingen

Einladung des Pfälzerwald-Vereins, Ortsgruppe Göcklingen am 08.02.2020 um16.00 Uhr im Sportheim zu unserer Jahreshauptversammlung und Neuwahl der Vorstandschaft
Tagesordnungspunkte:
1. Eröffnung und Begrüßung (Gerd Adam)
2. Totenehrung (Christa Dreisigacker)
3. Bericht der Schriftführerin (Christa Dreisigacker)
4. Bericht des Wanderwartes (Franz Wendel)
5. Bericht des Hüttenwartes (Peter Keilwerth)
6. Kassenwart (Harry Ball)
7. Kassenprüferbericht (Fritz Garrecbt, Klaus Nether, Ludwig Büchler)
8. Neuwahl der Vorstandschaft
9. Ehrung der Jubilare
10. Wanderehrungen

› Jugendtreff

Fr. 10.01.2020 - 16.00 Uhr
Kinderkochkurs bei den Landfrauen im **Rathaus** für alle Kids von 7 – 11 Jahren. Referentin Frau Rummel. Da Teilnehmerzahl begrenzt ist, bitte Anmeldung bis **06.01.2020** bei Jasmine Hafner (Tel. 9958076).

› Gemeindebücherei Heuchelheim-Klingen

Weihnachtsferien
Ab dem **20.12.2019 bis 08.01.2020** ist die Bücherei **geschlossen**. Erster Öffnungstag nach den Ferien ist Donnerstag, **der 09.01.2020** zu den bekannten Öffnungszeiten: Montag und Donnerstag von 16 – 18:30 Uhr, jeden 1. und 3. Donnerstag im Monat bis 20 Uhr.
Das Büchereiteam wünscht allen ein gesegnetes Weihnachtsfest und ein gutes neues Jahr.

› Buch „Meine Heimat Göcklingen“

Der Restbestand des Buches „Meine Heimat Göcklingen“ von Edwin Schäfer kann ab sofort zum Weihnachtssonderpreis von **20,- €** bei Edwin Schäfer oder bei der Gemeinde Göcklingen (Tel. 6234) erworben werden.

› „Vom Kommen und Gehen der Jüdischen Gemeinde Göcklingen“

Am 21.12.2019 besteht bei der Veranstaltung „Musik unterm Tannenbaum“ nochmals die Möglichkeit die Bildergalerie von Hermann Frech im Rathaus zu besichtigen und die Broschüre für 3,- € zu kaufen.

› Musikkapelle Göcklingen

Adventsmusik am Weihnachtsbaum in Göcklingen
Die Musikkapelle Göcklingen möchte Sie am **Samstag**, dem **20.12.2019 ab 16.00 Uhr** am Weihnachtsbaum am Rathaus mit adventlichen/weihnachtlichen Weisen auf das Weihnachtsfest einstimmen. Wir beginnen ab 16.00 Uhr mit adventlicher Musik unserer Bläserjugend und Aktiven. Auch für das leibliche Wohl wird gesorgt sein. Um 18.00 Uhr werden wir das Adventsfester am Rathaus öffnen. Die Musikkapelle lädt Sie ganz herzlich ein und freut sich auf Ihren Besuch.

› SV Rot-Weiß Göcklingen e.V.

Dartspielen:
Jeden Mittwoch ab 18 Uhr können Interessierte in der Gaststätte der Kaiserberghalle Dartspielen.
Nähere Infos bei Christoph Kuntz Tel: 0175/1988114
Yoga für jeden:
Immer montags 19:00 Uhr, Kaiserberghalle unter der Leitung von Gabi Schilling. Komm vorbei und mach mit ! Infos bei Ilse Buckel 06349/6558 oder Gabi Schilling 06346/3471
Fitnessabteilung beim SV Göcklingen:
Jeden Mittwoch außer in den Schulferien:
19.30 - 20.30 Uhr Fitnesstraining für Frauen
Einfach vorbeikommen und mitmachen
Jederzeit sind Anfänger, Neueinsteiger, Wiedereinsteiger zu einer Probestunde eingeladen.
Infos bei Petra Eiswirth: 06349/928600

Heuchelheim-Klingen

Ortsbürgermeister: Uwe Huth
Tel.: 06349/7749, Sprechstunde nach Vereinbarung,
www.heuchelheim-klingen.de

Amtlicher Teil

› Zum Jahreswechsel

Liebe Mitbürgerinnen und Mitbürger,
das Jahr 2019 neigt sich langsam dem Ende zu. Weihnachten steht vor der Tür, wir alle freuen uns auf das Fest und die besinnlichen Tage im Kreise unserer Familie und Freunde. Dies ist auch die Zeit, zurückzublicken auf die Ereignisse in diesem

Jahr, aber auch, den Blick nach vorne zu richten, auf die vielfältigen Aufgaben und Herausforderungen, die im neuen Jahr auf uns warten. Auch wenn die Steuereinnahmen angestiegen sind, bleibt es aufgrund unserer immer noch eingeschränkten finanziellen Möglichkeiten weiter schwierig, den gemeindlichen Bestand zu erhalten und zu sichern.
Nach der Kommunalwahl im Mai hat sich der Gemeinderat sehr verändert. Obwohl wir alle älter geworden sind, hat sich der Rat insgesamt nochmal verjüngt. Zusammen mit den Erfahrenen im Gemeinderat ist es eine gute Mischung und es findet eine konstruktive Zusammenarbeit statt; das haben die ersten Sitzungen schon ergeben. „Besser auf neuen Wegen etwas stolpern, als auf alten Pfaden auf der Stelle treten." Dieser Leitspruch soll auch im kommenden Jahr unser Wegweiser sein.
Wie in den vergangenen Jahren beteiligen sich viele Gemeinderatsmitglieder sowie freiwillige Helferinnen und Helfer an ehrenamtlichen Arbeitseinsätzen. Nach dem Abschleifen und Streichen der Fenster im Erdgeschoss am Rathaus in Heuchelheim konnten die Verschönerungsarbeiten vollständig abgeschlossen werden. Im Außengelände des Kindergartens wurden 8 cm Rindenmulch als Fallschutz für die Kleinen verteilt. Auch wurde der Fußboden im Kindergarten erneuert. Zudem ist hier der fast schon traditionelle Heckenschnitt der beiden Friedhöfe zu erwähnen, bei dem auch immer viele Freiwillige mit anpacken. Danke dafür!
Im kommenden Jahr warten auch wieder einige Aufgaben auf uns: Die Erstellung und Freischaltung einer neuen Homepage für Heuchelheim-Klingen steht vor dem Abschluss. Größere Investitionen werden im nächsten Jahr der Einbau von Schallschutz und der Austausch von Glasscheiben im Kindergarten sein. Daneben stehen noch die Abschlussarbeiten an der Friedhofshalle auf unserem Plan.
An dieser Stelle möchte ich mich bei all denen bedanken, die sich auch in diesem Jahr wieder auf die unterschiedlichste Art und Weise für unsere Gemeinde eingesetzt haben, wie z. B. bei der Pflege der Dorfeingänge, dem Gießen der Blumen, der Sauberhaltung der Glascontainerstandplätze, der Betreuung unserer Homepage und vielem mehr. Herzlichen Dank auch den Mitarbeiterinnen und Mitarbeitern unserer Gemeinde und dem Team der Gemeindebücherei, den Verantwortlichen des Seniorenkreises und der Kinder- und Jugendarbeit für ihre wertvolle und engagierte Arbeit.
In diesen Dank schließe ich insbesondere die Verantwortlichen unserer Vereine mit ein, die jedes Jahr die vielen Feste und Veranstaltungen organisieren und durchführen und so unser Dorf lebendig halten, die Gemeinschaft stärken aber auch für Gäste attraktiv machen.
Zusammen mit den Beigeordneten Philipp Hof und Roland Bollinger sowie den Mitgliedern des Gemeinderates wünsche ich Ihnen allen ein gesegnetes Weihnachtsfest und ein glückliches, gesundes und friedvolles neues Jahr.

Ihr Uwe Huth, Ortsbürgermeister

› Bekanntmachung über die Aufstellung eines Bebauungsplanes „Pfarrgarten-West" und Aufhebung des Aufstellungsbeschlusses vom 06.08.2008

Der Gemeinderat Heuchelheim-Klingen hat am 11.12.2019 beschlossen einen Bebauungsplan mit der Bezeichnung „Pfarrgarten-West" neu aufzustellen.
Die Abgrenzung des Plangebietes ist aus dem anhängenden Lageplan ersichtlich und beinhaltet folgende Flurst.Nr. 678/5, 678/2 680, 682, 685, 688, 697/3, 697/4, 698, 698/1 699, 700, Teilfläche aus 765, 764, 763/1, 762/1, 760/1, 759/1, 758/1, 757/1, 756/1 und 73 sowie die Flurst.Nr. 762/3, 762/2, 62 und 63.
Das Verfahren für die Aufstellung des Bebauungsplanes soll im Rahmen des § 13 b des Baugesetzbuches (BauGB) i.V.m. den §§ 13 a u. 13 BauGB im beschleunigten Verfahren, ohne Umweltprüfung nach § 2 Abs. 4 BauGB, durchgeführt werden. Im Zuge dieses Verfahrens wird der ursprüngliche Aufstellungsbeschluss vom 06.08.2008 durch Beschluss des Ortsgemeinderates vom 11.12.2019 aufgehoben.
Mit den Planungsrechtlichen Leistungen ist das Planungsbüro WSW & Partner, Kaiserslautern, beauftragt.
Dieser Aufstellungsbeschluss wird hiermit gemäß § 2 Abs. 1 BauGB ortsüblich bekanntgemacht.

Landau in der Pfalz, den 12.12.2019
Verbandsgemeindeverwaltung Landau-Land
Torsten Blank, Bürgermeister

Anlagen: Neue Abgrenzung Bebauungsplan „Pfarrgarten-West"

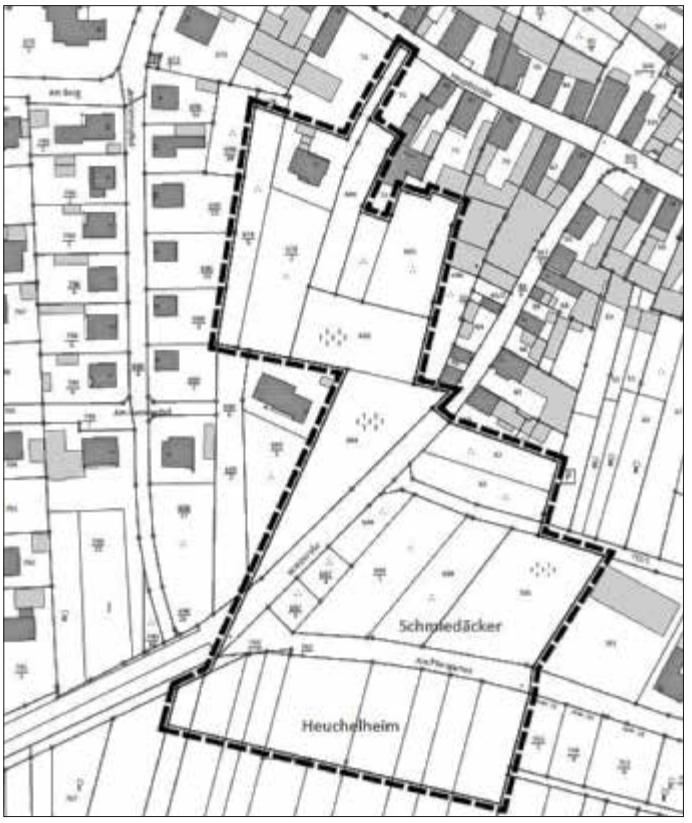

Aufzuhebender Beschluss vom 06.08.2008 - Abgrenzungsbereich

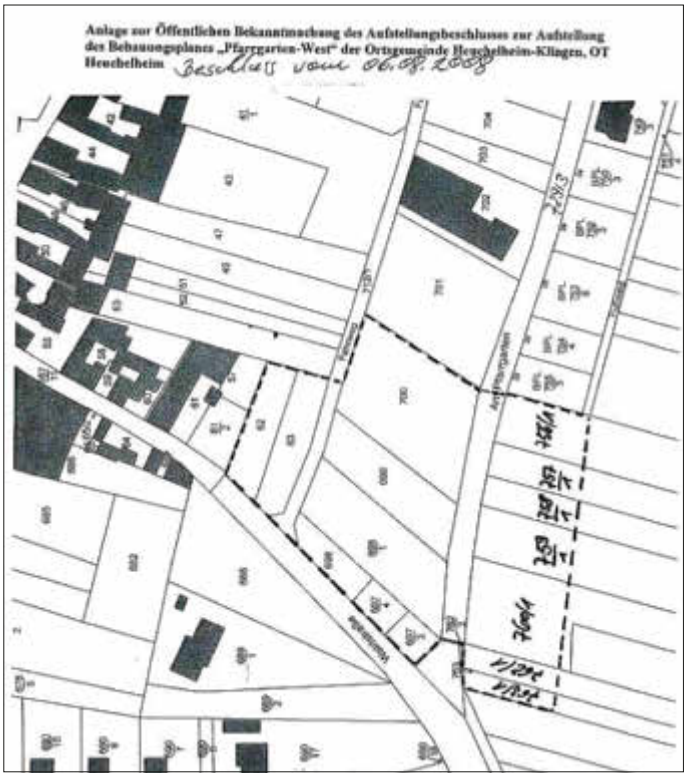

Nichtamtlicher Teil

› Gemeindebücherei Heuchelheim-Klingen

Weihnachtsferien
Ab dem 20.12.2019 bis 08.01.2020 ist die Bücherei geschlossen.
Erster Öffnungstag nach den Ferien ist **Donnerstag, der 09.01.2020** zu den bekannten Öffnungszeiten: Montag und Donnerstag von 16 - 18:30 Uhr, jeden 1. und 3. Donnerstag im Monat bis 20 Uhr.
Das Büchereiteam wünscht allen ein gesegnetes Weihnachtsfest und ein gutes neues Jahr.

› Männergesangverein Heuchelheim

Termine:
Singen in der Kirche an Heiligabend: 17.30 Uhr, Treffpunkt im Schulhaus um 17.00 Uhr
Jahresabschlusswanderung: Samstag, 28.12.2019, Treffpunkt für die Abfahrt nach Annweiler an der Festhalle um 13.15 Uhr
Zum Jahreswechsel wünscht der MGV Heuchelheim allen Sängern und ihren Angehörigen, Mitgliedern, Freunden und Helfern ein frohes Weihnachtsfest und ein glückliches, gesundes neues Jahr.

› SV Heuchelheim-Klingen

Weihnachtsfeier
Der SV Heuchelheim-Klingen lädt seine Mitglieder zur diesjährigen Weihnachtsfeier am **Samstag**, den **21. Dezember ab 19:00 Uhr** in die Gaststätte Mühlengrund ein. Der Verein übernimmt bis auf einen Unkostenbeitrag von 5 € pro Person das in Buffetform errichtete Essen. Getränkekosten müssen von den Mitgliedern beglichen werden. Auch in diesem Jahr wird wieder eine Tombola durchgeführt - Sachpreise können an diesem Abend mitgebracht werden. Um Anmeldung bis Dienstag, den 17. Dezember bei Christian Brüseke (Telefonnummer 06349/7410) wird gebeten. Die Vorstandschaft freut sich über gemeinsame gesellige Stunden mit den Mitgliedern des Sportvereins Heuchelheim-Klingen.

Ilbesheim

Ortsbürgermeister: Peter Jean
Tel.: 06341/31908, Sprechzeit n.V. u. 2. Do ab 18 Uhr
www.ilbesheim.de

Amtlicher Teil

› Zum Jahreswechsel

Liebe Mitbürgerinnen und Mitbürger,
bevor das Jahr 2019 zu Ende geht nutzen Sie die bevorstehenden Feiertage um ein wenig abzuschalten von der Hektik der Feiertage.
Sammeln Sie Energie und gönnen sich ein Paar Tage Ruhe, bevor die neuen Herrausforderungen 2020 beginnen.
Im Namen des Gemeinderates und den Beigeordneten wünsche ich Ihnen ein besinnliches und frohes Weihnachtsfest im Kreise Ihrer Familien und Freunden.
Bei dieser Gelegenheit möchte ich allen Danke sagen, für das Engagement in unserer Dorfgemeinschaft, ohne diesen Einsatz wären so manche Ereignisse nicht möglich gewesen.
Ein besonderer Dank gilt unseren Vereinen und Institutionen für die Veranstaltungen und Feste die so manche Besucher aus nah und fern zu uns gezogen haben.
Den Erzieherinnen möchte ich Danke sagen für Ihren verantwortungsvollen Umgang und ihre tägliche Arbeit mit den kleinsten in unseren Gemeinden Ilbesheim und Leinsweiler. Herzlichen Dank an die Mitarbeiter der Gemeinde für ihren täglichen Einsatz. Danke an die Mitarbeiter der Verbandgemeinde Landau-Land.
Danke an alle Ehrenamtlichen, die sich in der Arbeit mit Jugendlichen und Senioren engagieren.
Einen besondern Dank möchte ich unseren Feuerwehren aussprechen, die ihren unschätzbaren und ständigen Dienst an der Allgemeinheit leisten.
Lassen Sie uns gemeinsam mit dem neuen Gemeinderat die Herausforderungen für die Zukunft in Angriff nehmen, das alte Jahr beenden und in das neue Jahr starten.
Für das neue Jahr wünsche ich Ihnen alles Gute, Gesundheit und Zuversicht.
Zum Neujahrsempfang am 9. Januar 2020 möchte ich Sie heute schon recht herzlich einladen.

Peter Jean, Ortsbürgermeister

› Silvester feiern auf der kleinen Kalmit

Liebe Mitbürgerinnen und Mitbürger,
das Jahr 2019 neigt sich mit großen Schritten dem Ende zu.
Es hat sich in den vergangenen Jahre gezeigt, dass man auf der kleinen Kalmit gut auf das neue Jahr anstoßen kann und einen herrlichen Blick über Ilbesheim sowie weit in allen Richtungen schauen kann. Mein Appell richtet sich an alle, die dies genießen und dabei feiern möchten**: Nehmen Sie bitte wieder alles mit zurück, sodass am 1. Januar die kleine Kalmit sauber ist.** Denn alles was liegen bleibt muss von der Ortsgemeinde entsorgt werden. Wir wünschen Ihnen einen geruhsamen und stressfreien Übergang in das Jahr 2020.
Der Ortsbürgermeister
Der Gemeinderat

Nichtamtlicher Teil

› Veranstaltungskalender 2020

Termine 2020
Januar
09.01.2020, 19:00 Uhr, DGH
Neujahrsempfang, Ortsgemeinde
11.01.2020, 18:00 Uhr, Kirche Ilbesheim
Candle-Light-Gottesdienst, prot. Kirchengemeinde
11.01.2020, 19:00 Uhr, DGH
Jahresabschluss, Männerchor u Cantiamo
12.01.2020, 12:00 Uhr, AllaHopp Anlage(DGH)
Christbaumversteigerung, Förderverein AllaHopp
12.01.2020, 17:00 Uhr, Kirche Ilbesheim
Konzert mit Sanssouci, Kirchengemeinde
16.01.2020, 19:30 Uhr, Sängerheim,
Mitgliederversammlung, Männerchor und Cantiamo
17.01.2020, Kita Rappelkiste
Dreikönigsfest
21.01.2020, DGH
Seniorentreff
24.-26.01.2020, Otterberg
Konfirmandenseminar, Kirchengemeinde
31.01.2020, Kirche Mörzheim
Krabbelgottesdienst, Kirchengemeinde
Februar
04.02.2020, 15:00 Uhr DGH
Unterhaltsamer Nachmittag, Landfrauen
06.02.2020, Kita,
Elternabend „Klar und respektvoll-Grenzen und Rituale in der Familie“, Kita
13.02.2020, 19:30 Uhr DGH
Ernährungsbildung: Obstgenuss von Streuobstwiesen, Landfrauen
15.02.2020, 13:30-17:30, DGH
Kinderbibeltag Kirchengemeinde
18.02.2020, DGH
Seniorentreff

20.02.2020, Kita
Schlafmützenparty,Kita
21.02.2020, Kita
Bunte Faschingsparty, Kita
26.02.2020, 18:00 Uhr DGH
Heringsessen, Landfrauen
März
01.03.2020, 17:00 Uhr, Kirche Wolmesheim
Lesung Burgdörfer, Kirchbauverein
02.03.2020, 19:30 Uhr Sängerheim Wollmesheim,
Kreativ gestalten - Recycling im Trend - Zeitungspapier wiederverwenden, Landfrauen
03.03.2020, 15:00 Uhr, DGH
Unterhaltsamer Nachmittag, Landfrauen
03.03.2020, Kita,
Elternabend „Hochsensibilität", Kita
06.03.2020, Wald, Kita
06.03.2020, DGH
Frühlingsbasar „Rund ums Kind", Kita
06.03.2020, 18:00 Uhr, Kirche Arzheim
Ökumenischer Weltgebetstag der Frauen, Kirchengemeinde
11.03.2020, 19:00 Uhr, DGH
Bingo Abend, Landfrauen
12.03.2020, 17:00 Ulhr, Kirche Mörzheim
Krabbelgottesdienst, Kirchengemeinde
17.03.2020, DGH
Seniorentreff
20.03.2020, Kita(DGH),
Frühlingsfest, Kita
21.03.2020, 14:00-17:00 Uhr, Gemeindehaus Offenbach
Kinderkirchentag, Kirchengemeinde
26.03.2020, 18:30 Uhr, Kirche Mörzheim
Passionsandacht mit Gesangsduo, Kirchengemeinde
28.03.2020, 11:00-13:00 Uhr,
DGH, Kinderkochkurs für Grundschüler, Landfrauen
28.03.2020 14:30 Uhr, DGH,
Seniorennachmittag, Ortsgemeinde u. prot. Kirchengemeinde
April
03.04.2020, Wald, Kita
05.04.2020, 9:30 Uhr, Kirche Ilbesheim
Konfirmation, prot. Kirchengemeinde
05.04.2020, 17:00 Uhr, kath. Kirche Mörzheim
Konzert *f*Einklang (175. Jubiläum), Kirchengemeinde
09.04.2020, Kita,
Osterfeier, Kita
09.04.2020, 18:30 Uhr,Kirche Ilbesheim
Abendmahlgottesdienst für alle, Kirchengemeinde
10.04.2020, 11:00Uhr, DGH
Fischessen, Fischereiverein
11.04.2020, 21:00 Kirche Wollmesheim
Osternachtfeier mit Osterfeuer, Kirchengemeinde
19.04.2020, 10:00 Uhr,
Frühjahrswanderung, Männerchor und Cantiamo
21.04.2020, DGH
Seniorentreff
Mai
01.05.2020, DMP,
Tanz um den Maibaum, Landjugend/ Männerchor u Cantiamo/ Kita
02.05.2020 18:00 Uhr, Kirche Leinsweiler
Konzert mit Opus Cuatro, Kirchengemeinde
03.05.2020, 10:30 Uhr, Kirche Ilbesheim
Familiengottesdienst „Groß & Klein", Kirchengemeinde
08.05.2020, Wald, Kita
16.05.2020, 19:00 Uhr, DGH,
Jahreskonzert, Männerchor und Cantiamo
19.05..2020, DGH
Seniorentreff
24.05.2020, 10:00 Uhr, Grillhütte Mörzheim
Nabu-Umweltgottesdienst (zuvor 7:00 Uhr Vogelstimmenwanderung), Kirchengemeinde
27.05.2020, Kita
Adacus kommt für Füchse und Löwen, Kita
Juni
05.06.2020, Wald, Kita
06.06.2020, 19:00 Uhr Kirche/Schulhof Mörzheim
Lampionfest mit Konzert, Kirchengemeinde
07.06.2020, 11:00 Uhr Mörzheim Kirche/Schulhof
Kinderchormartinee, Mittagessen und Kaffee, Kirchengemeinde
14.06.2020, 14:00 Uhr, Kirche Wollmesheim
Gustav-Adolf-Zweigfest, Kirchengemeinde
16.06..2020, DGH
Seniorentreff
18.06.2020, 17:00 Uhr, Kirche Ilbesheim
Krabbelgottesdienst, Kirchengemeinde
20.06.2020, 19:00, Grillplatz(DMP),
Grillfest zur Sommersonnenwende, Männerchor und Cantiamo
28.06.2020, Kleine Kalmit,
Gottesdienst im Grünen, Kirchengemeinde/Männerchor
Juli
03.07.2020, Kita,
Abschlussfest für Kiga-Abgänger, Kita
21.07.2020, DGH
Seniorentreff
25.07.-26.07.2020, Affenschaukel
Kalmitfest, Vereinigung Gast und Wein
26.07.2020, 10.30 Uhr DMP, Weinscheune
Mundart-Gottesdienst, Kirchengemeinde
August
August 2020, DMP
Proben-Samstag, Cantiamo
18.08.2020, DGH
Seniorentreff
21.08.2020, Wald, Kita
September
04.09.2020, Wald, Kita
04.-07.09.2020, DMP
Weinkerwe, Ortsgemeinde
05.09.2020, 18:00 Uhr, Kirche ,
Kerwekonzert, Kirchengemeinde
06.09.2020 10:30 Uhr,Kirche,
Mundart-Kerwe-Gottesdienst
12.09. o. 19.09.2020, 19:00 Uhr, DMP,
Konzert Cantiamo mit Sound of Harmonie, (Dienheim), Cantiamo
15.09.2020, DGH
Seniorentreff
25.09.2020, Kita,
Erntedankfest (intern), Kita
Sept 2020, DGH,
Herbstbasar, Kita
Oktober
02.10.2020, Wald, Kita
03.10.2020, 10:00 Uhr, Lachen Mutterhaus
NbC-Tagung mit Peter Hahne, Kirchengemeinde
03.10.2020, 19:00 Uhr, Kirche Mörzheim
*f*Einklang**/***f*Einklang-Kids: Jubiläumskonzert, Kirchengemeinde
20.10.2020, DGH
Seniorentreff
25.10.2020, 10:00 Uhr, Kirche Ilbesheim
Erntedankfest, Kirchengemeinde
31.10.2020, 09:00 Uhr, AllaHopp Anlage
Arbeitseinsatz, Förderverein AllaHopp
31.10.2020, 19:00 Uhr, Stiftskirche Landau
Reformationsfeier
November
05.11.2020, 10:30 Uhr, Kirche Leinsweiler
Krabbelgottesdienst, Kirchengemeinde
13.11.2020 Kita(DGH),
St-Martins-Fest, Kita
15.11.2020 Kirche/ Friedhof
Volkstrauertag, Kirchengemeinde/Ortsgemeinde
17.11.2020, DGH

Seniorentreff
18.11.2020, 19:00 Uhr, Kirche Ilbesheim
Bus-und Bettag, Kirchengemeinde
29.11.2020,
Presbyteriumswahlen, Kirchengemeinde
Dezember
07.12.2020, Kita,
Nikolaus, Kita
12.- 13.12.2020
Ilbesheimer Advent, Vereinigung Gast und Wein
13.12.2020, 18:00 Uhr,Kirche Mörzheim
Konzert fEinklang, Kirchengemeinde
15.12.2020, Kita,
Adventsfeier, Kita
15.12.2020, DGH
Seniorentreff
24.12.2020, 15:45 Uhr, Kirche Ilbesheim
Familiengottesdienst, Kirchengemeinde
24.12.2020, 22:00 Uhr, Kirche Ilbesheim
Christnacht, Kirchengemeinde
31.12.2020, 18:00 Uhr, Kirche Ilbesheim
Altjahresgottesdienst, Kirchengemeinde

› Förderverein alla hopp! Ilbesheim e.V.

alla hopp!... glüht vor
Liebe Ilbesheimerinnen und Ilbesheimer,
was gibt es Schöneres, als gemeinsam in die besinnlichen Weihnachtstage zu starten? Daher lädt euch der Förderverein alla hopp! Ilbesheim e.V. am **Montag, den 23. Dezember 2019 ab 17:00 Uhr** zu einem gemütlichen Glühwein-Umtrunk an den **Ilbesheimer Dorfmittelpunkt** ein. Natürlich wird es auch Punsch und eine Kleinigkeit zu Essen geben – im Mittelpunkt aber stehen das Beisammensein und die guten Gespräche. Der Erlös von „alla hopp!... glüht vor" wird unserer Anlage zugutekommen.
Wir freuen uns auf das gemeinsame Einläuten der Weihnachtsfeiertage mit allen Ilbesheimerinnen und Ilbesheimern.

› Häuserbuch

Für die Gemeinde Ilbesheim ist ein neues ortsgeschichtliches Werk erschienen.
In einem reich bebilderten, 300-seitigen Buch wird die Entwicklung der Häuser des historischen Ortskerns geschildert. Grundlage und Ausgangspunkt hierzu ist der Grundsteuer-Urkataster vom Jahr 1839. Mit dem folgenden Umschreibkataster können die Veränderungen bis etwa 1920 weiterverfolgt werden. Bereichert werden diese Informationen mit weiteren Nachrichten aus Zeitungen etc. Ergänzt wird jeder Hauseintrag mit Hinweisen zu den Bewohnern und dem Bezug zum Bürgerbuch Ilbesheim.
Zu beziehen ist das Buch ebenfalls im Büro für Tourismus Landau-Land sowie bei Familie Gottlieb in Ilbesheim und beim Verfasser, Helge Mock, 67434 Neustadt, Pfalzgrafenstraße 22, Telefon: 06321 82357, E-Mail: helge.mock@gmx.de. Das Buch kostet 30,- €.

Impflingen

Ortsbürgermeister: Holger Kurz
Tel.: 0173/8215680, Sprechzeiten alle 14 Tage in geraden Wochen: Mittwoch 18-19 Uhr und nach Vereinbarung
www.impflingen.de

Amtlicher Teil

› Zum Jahreswechsel

Liebe Mitbürgerinnen und Mitbürger,
in wenigen Tagen geht das Jahr 2019 zu Ende. Die bevorstehenden Feiertage ermöglichen es uns allen, ein wenig abzuschalten von der Hektik der vergangenen Zeit.
Gönnen wir uns ein paar Tage der Ruhe und Erholung um neue Kräfte für die kommenden Herausforderungen 2020 zu sammeln.
Lassen Sie mich bei dieser Gelegenheit einfach DANKE sagen. Bei den Vereinen für Ihre tollen Veranstaltungen und Feste, die nicht nur uns, sondern auch vielen Besuchern Freude bereitet haben.
Der Dank gilt auch den Mitarbeiterinnen des Kindergarten Team´s sowie unseren Gemeindebediensteten. Ein besonderer Dank geht an alle Ehrenamtlichen, bei den Senioren, der Kinder und Jugendarbeit, der Dorfentwicklung und der freiwilligen Feuerwehr. Danke dem Gemeinderat und den Beigeordneten für Ihre tatkräftige Unterstützung.
In diesem Sinne wünsche ich Ihnen im Namen des Gemeinderates und den Beigeordneten ein besinnliches und gesegnetes Weihnachtsfest sowie einen guten Rutsch ins Neue Jahr.
Der **Neujahrsempfang** findet am **12.01.2020** um **16.00 Uhr** im Dorfgemeinschaftshaus statt.

Holger Kurz, Ortsbürgermeister

Nichtamtlicher Teil

› Gemeindebücherei Heuchelheim-Klingen

Weihnachtsferien
Ab dem 20.12.2019 bis 08.01.2020 ist die Bücherei geschlossen. Erster Öffnungstag nach den Ferien ist **Donnerstag, der 09.01.2020** zu den bekannten Öffnungszeiten: Montag und Donnerstag von 16 – 18:30 Uhr, jeden 1. und 3. Donnerstag im Monat bis 20 Uhr.
Das Büchereiteam wünscht allen ein gesegnetes Weihnachtsfest und ein gutes neues Jahr.

Knöringen

Ortsbürgermeister: Dieter Ditsch
Tel.: 06341/62521, Sprechzeiten: nach Vereinbarung
www.knoeringen.de

Amtlicher Teil

› Zum Jahreswechsel

Liebe Mitbürgerinnen und Mitbürger,
wieder geht ein ereignisreiches Jahr in unserer Ortsgemeinde zu Ende. Den Jahreswechsel nehme ich gerne zum Anlass, um mich, auch im Namen des Gemeinderates, bei allen zu bedanken, die sich auf unterschiedliche Art und Weise für unsere Dorfgemeinschaft eingesetzt haben - sei es bei der Pflege der Blumen, der Sauberhaltung der Dorfplätze, der Betreuung unserer Gemeindebücherei, der Homepage und vielem mehr. Allen ehrenamtlich Tätigen, denen das Gemeindewohl und die Zukunft unseres Dorfes am Herzen liegen, gebührt unsere Anerkennung.
Besonders danken möchte ich auch denjenigen, die in der Feuerwehr, den Vereinen, Gemeinschaften und Gruppierungen, der Jugendarbeit sowie im kirchlichen Bereich ehrenamtlich tätig sind. Diese vielfältigen Dienste sind wichtig und halten unser Dorf gesellschaftlich und kulturell lebendig.
Ein herzliches Dankeschön gilt auch dem Team des Kindergartens „Kleine Reblaus" Walsheim-Knöringen und dem Personal der Grundschule Essingen sowie den Reinigungskräften für die im vergangenen Jahr geleistete Arbeit. Auch bei den Mitarbeiterinnen und Mitarbeitern der Verbandsgemeinde Landau-Land möchte ich mich für die gute Zusammenarbeit bedanken.

Ein neues Jahrzehnt liegt vor uns: Ich wünsche mir, dass wir auch in den kommenden Jahren mit vereinten Kräften ein attraktives Dorfleben gestalten können. Wir, das sind Bürgermeister, Gemeinderat und Sie, liebe Mitbürgerinnen und Mitbürger. Lassen Sie uns gemeinsam die anstehenden Aufgaben mit Zuversicht angehen, damit 2020 ein gutes und erfolgreiches Jahr für unsere Gemeinde wird. Tragen Sie mit Anregungen, Ideen, Vorschlägen, aber auch mit konstruktiver Kritik dazu bei.
Allen, die in diesem Jahr Leid oder einen schweren Schicksalsschlag zu tragen hatten, wünsche ich Trost und neue Hoffnung. Den Kranken unter uns viel Kraft, Zuversicht und baldige Genesung.
Für das bevorstehende Weihnachtsfest und zum Jahreswechsel wünschen ich Ihnen, auch im Namen des Gemeinderates, ruhige und besinnliche Tage im Kreise Ihrer Familie und Freunde, ein frohes Fest und alles Gute, Glück und Gesundheit für dasneue Jahr.
Mit dem **Neujahrsempfang** am **Sonntag, 19. Januar 2020 um 18 Uhr** in der Mehrzweckhalle wollen wir als Gemeinde auf 2019 zurückblicken und in das Neue Jahr starten. Dazu möchte ich Sie bereits jetzt herzlich einladen.

Ihr Dieter Ditsch, Ortsbürgermeister
Ihr Matthias Steringer, Beigeordneter
und der Gemeinderat

› Senioren-Erzählcafé

Alle Knöringer Seniorinnen und Senioren sind am **Donnerstag, 19. Dezember 2019 ab 15 Uhr** wieder ins Bürgerhaus zum gemütlichen Beisammensein eingeladen. Bei Kaffee und selbstgebackenem Kuchen, sowie Kaltgetränken besteht wieder die Möglichkeit zusammen zu kommen, zu erzählen und sich auszutauschen. Jeder ist herzlich willkommen, auch die Partnerinnen und Partner.

Nichtamtlicher Teil

› Weihnachtliches Benfizkonzert des Knöringer Chörchens in Knöringen

Lassen Sie sich vom Knöringer Chörchen mitnehmen auf eine himmlische Weltreise durch verschiedene Epochen und Länder.
Diese beginnt am **Sonntag, den 05.01.2020 um 17.30 Uhr** in der **katholischen Kirche in Knöringen**.
Mit Liedern der Advents- und Weihnachtszeit unter dem Motto „Wie im Himmel“ möchten wir Ihnen einen abwechslungsreichen und besinnlichen Abend schenken. Wir entführen Sie auf eine musikalische Reise von Deutschland über England, Schottland, Island und die USA nach Frankreich, Norwegen und Schweden.
Lassen Sie sich anstecken von hoffnungsvollen Hymnen aus den Filmen „Wie im Himmel“ und „Der Prinz von Ägypten“.
Das Konzert begleiten Arno Metzger am Piano und Anja Zeutzius an der Flöte. Die Leitung haben Julia und Walter Geisberger.
Wir freuen uns, wenn Sie ein Teil unserer musikalischen Reise sein möchten und laden Sie herzlich dazu ein. Der Eintritt ist frei. Spenden kommen **Projekten in Ghana** zugute.

Leinsweiler

Ortsbürgermeister: Thomas Stübinger
Tel.: 0171/6807583, Sprechzeit: nach Vereinbarung
www.leinsweiler.de

Amtlicher Teil

› Zum Jahreswechsel

Das Jahr 2019 neigt sich dem Ende zu, Weihnachten steht kurz vor der Tür. Viele freuen sich auf eine besinnliche Zeit im Kreis der Familie. Jetzt kommt auch die Zeit um auf das hinter uns liegende Jahr zurückzublicken.
Nach dem Knutfest in unserer Nachbargemeinde Eschbach im Januar, organisiert von der ASV-Jugend und der gemeinsamen Feuerwehr, stand das Thema schnelles Internet im Vordergrund. Bei der Infoveranstaltung im Januar hat uns die Firma Inexio gut informiert. Im Laufe des Jahres kam mit Unterstützung der Gemeinde dann die Zusage für die Verlegung von Breitband-Glasfaser bis ins Haus. Der Ausbau soll im Frühjahr/ Sommer 2020 erfolgen.
Das „Pfälzer Fest“ des Gesangvereines wurde gerne angenommen und auch das Faschingstreiben „Spass uff de Gass“ ließen sich die Leinsweilerer nicht nehmen. Im April konnten wir uns erfolgreich auf das soziale Projekt „Raiffeisen-Tag 2019“ bewerben.
Die angekaufte Fläche am Mehrgenerationenplatz wurde von Mitarbeitern der VR-Bank mit heimischen Sträuchern bepflanzt. Als „Obst für die Gemeinde“ wurden drei Reihen Williams Birnen erhalten und vier weitere Hochstamm-Apfelbäume konnten gepflanzt werden.
Mit der „72 Stunden Aktion“ von der katholischen Pfarreiengemeinschaft „Hl. Maria Magdalena Klingenmünster“ umgesetzt, konnte ein sehr erfolgreiches Projekt durchgeführt werden. So wurden mit viel Engagement unsere Spielplätze „auf Vordermann gebracht“. Auch der Grundgedanke zur Förderung unserer Dorfjugend entstand - eine AG Jugendtreff wurde erfolgreich gegründet. Zeitgleich fand Ende Mai eine wichtige Wahl statt. Bürgermeister und Gemeinderat wurden neu gewählt. Die Hälfte der Mandatsplätze vom Gemeinderat wurden hierbei neu besetzt. Alte und neue Räte mussten sich erst einmal austauschen, um sich gemeinsame Ziele zu stecken. Die Dorfentwicklung steht weiterhin im Fokus. Auch Kunst und Kultur kamen in diesem Jahr nicht zu kurz. So erfreuten sich zahlreiche Besucher an den Frühjahrskonzerten vom „Verein Kunst und Kultur“ organisiert und an den 40. Musikwochen der protestantischen Kirchengemeinde Leinsweiler. Musik „selber machen“ ermöglicht der Gemischte Chor 1876 ev. Leinsweiler. Wir können schon gespannt sein auf das Event des Musikprojekts „Singen gelingt gemeinsam besser“.
Eine tolle Präsentation unseres Dorfes gelang uns mit der Teilnahme am Rheinland-Pfalz-Tag in Annweiler, mit einer Hommage an Max Slevogt und der Präsentation unseres Rathauses in Kleinformat anlässlich dessen 400ten Geburtstages. Im Rahmen unseres viel gelobten Weinfestes „Leinsweiler Sommer“ konnte der Nachbau noch einmal bewundert werden, es gab einen „400-Jahre-Rathaus-Geburtstagskuchen“ und eine Bilderausstellung im Ratssaal.
Die Geburtstagstafel anlässlich des Geburtstages von Max Slevogt am 8. Oktober durfte auch in diesem Jahr nicht fehlen und wurde gerne angenommen.
Mit dem Stecken von Blumenzwiebeln, der Bürgerversammlung und dem Seniorennachmittag 65plus im Dezember geht ein ereignisreiches Jahr dem Ende zu.
Wichtig zu erwähnen, dass nur durch viele fleißige Hände so viel erreicht werden konnte.
Ohne Vereine, Arbeitsgruppen, Ehrenämter, (spontane) Helfer und auch Sponsoren wäre vieles nicht möglich. An dieser Stelle soll auch die hervorragende ehrenamtliche Pflege unseres Wassertretbeckens erwähnt werden.
Ich möchte die Gelegenheit wahrnehmen und stellvertretend für alle Bürgerinnen und Bürger aus Leinsweiler denen danken, die sich zum Wohle der Gemeinschaft einsetzen. Ich wünsche mir auch für das Jahr 2020, dass wir mit vereinten Kräften ein aktives Dorfleben gestalten können.
Bedanken möchte ich mich auch bei den alten und neuen Gemeinderäten, den Beigeordneten für das Betreuen eines verantwortungsvollen Geschäftsbereichs, dem Gemeindebediensteten, der Verwaltung Landau-Land sowie dem Tourismusverein Landau-Land für die gute Zusammenarbeit.
Ein gesegnetes Weihnachtsfest verbunden mit den besten Wünschen für das neue Jahr 2020.

Ihr Bürgermeister Thomas Stübinger
und der Gemeinderat

› Glühweintreff am Rathaus

Liebe Mitbürgerinnen und Mitbürger,
am **31.12.2019 ab. 23.23 Uhr** lädt der Gemeinderat zum geselligen Glühweintreff am Rathaus ein. Der Erlös der diesjährigen Spendenkasse ist für die Jugendfeuerwehr.
Eine gute Gelegenheit, nutzen Sie das Gastronomieangebot in Leinsweiler und anschließend trifft man sich am Rathaus bei einer Tasse Glühwein oder einem Glas Winzersekt und netten Gesprächen und freut sich auf ein gutes neues Jahr 2020.

Thomas Stübinger, Ortsbürgermeister

› Knutfest

Weihnachtsbäume werden eingesammelt und verbrannt
Die Jugendfeuerwehr Eschbach-Ilbesheim-Leinsweiler und die ASV Jugend veranstalten am Sonntag, **12.01.2020** am Sportplatz in Eschbach das „Knutfest". **Feuerentfachung Punkt 16 Uhr.**
Dort werden die Tannenbäume unter Aufsicht der Feuerwehr verbrannt. Dazu nehmen wir gerne Ihre abgezierten Christbäume. Bitte stellen Sie diese am Samstag, den **11.01.2020 um 9.00 Uhr** zur Abholung am Straßenrand bereit.
Gegen eine kleine Spende für die Jugendförderung ASV Eschbach hätten wir auch nichts einezuwenden.
Über eine rege Teilnahme der Bevölkerung am Knutfest würden wir uns sehr freuen. Der Erlös fließt in die Jugendkasse der Feuerwehr Eschbach-Ilbesheim-Leinsweiler und dem ASV. Für alles Weitere ist wie immer auch gesorgt.
Eine gemeinsame Wanderung nach Eschbach startet um 15.15 Uhr am Rathaus in Leinsweiler

Thomas Stübinger, Ortsbürgermeister

› Öffentliche Bekanntmachung über die Versammlung der Jagdgenossenschaft Leinsweiler

Die Jagdgenossen und Jagdgenossinnen des gemeinschaftlichen Jagdbezirks Leinsweiler werden hiermit zu der am **Mittwoch, den 20.01.2020, um 19:00 Uhr, im Weingut Schunck, Trifelsstraße 3, 76829 Leinsweiler** stattfindenden Jagdgenossenschaftsversammlung eingeladen.
Der Jagdgenossenschaftsversammlung gehören alle Eigentümer und Eigentümerinnen von bejagbaren Grundstücken im Bereich des gemeinschaftlichen Jagdbezirks Leinsweiler an. Dieser umfasst nach Maßgabe des Grundflächenverzeichnisses die gesamte Feldgemarkung Leinsweiler.
Das Grundflächenverzeichnis liegt zwei Wochen lang in der Zeit vom **06.01. bis einschließlich 20.01.2020** bei der Verbandsgemeinde-verwaltung Landau-Land in 76829 Landau, An 44, Nr. 31 (Zimmer 1.02, Haus 1) zur Einsichtnahme für die Jagdgenossen öffentlich aus.
Es wird ausdrücklich darauf hingewiesen, dass Einsprüche gegen das Grundflächenverzeichnis nur innerhalb dieser 2-Wochenfrist möglich sind. Das Grundflächenverzeichnis gilt mit Ablauf der vorgenannten Frist als festgestellt, wenn bis dahin keine Einsprüche erhoben werden.
Die Beschlüsse der Jagdgenossenschaftsversammlung bedürfen sowohl der Mehrheit der anwesenden und vertretenen Jagdgenossen als auch der Mehrheit der bei der Beschlussfassung vertretenen Grundfläche.
Die Versammlung ist ohne Rücksicht auf die Anzahl der Anwesenden beschlussfähig.
Jeder Jagdgenosse kann sich durch den Ehegatten, durch einen Verwandten in gerader Linie, durch eine im ständigen Dienst des Vertretenen beschäftigte Person oder einen derselben Jagdgenossenschaft angehörigen, volljährigen Jagdgenossen aufgrund schriftlicher Vollmacht vertreten lassen; mehr als drei Vollmachten darf kein Jagdgenosse in seiner Person vereinigen.
Tagesordnung:
1) Neuwahl des Jagdvorstandes
2) Verwaltung der Angelegenheiten
3) Verwendung des Reinertrages
4) Mitteilungen und Anfragen

Leinsweiler, den 19.12.2019
gez.: Rainer Schunck, Jagdvorsteher

Ranschbach

Ortsbürgermeister: Thorsten Doll
Tel.: 06345/93058,
Sprechzeit nach Vereinbarung, www.ranschbach.de

Amtlicher Teil

› Zum Jahreswechsel

Liebe Mitbürgerinnen, liebe Mitbürger,
in wenigen Tagen ist Weihnachten und das Jahr 2019 neigt sich dem Ende zu. Jetzt in der Adventszeit sollen wir uns mit Besinnlichkeit auf das nahende Weihnachtsfest freuen. Ich hoffe, dass die Adventszeit in diesem Jahr für Sie mehr Besinnlichkeit als Hektik bereithielt und wünsche Ihnen dies gleichermaßen auch für die verbleibenden Advents- und die kommenden Festtage.
An der Schwelle zum neuen Jahr möchte ich allen herzlich danken, die sich in unserem Dorf auf vielfältige Weise ehrenamtlich engagieren, sich in den Dienst der Allgemeinheit stellen und so durch ihren Einsatz zu einer funktionierenden Dorfgemeinschaft beitragen. Ihr Engagement in unserem Kindergarten, im Kinder- und Jugendtreff, in der Seniorenarbeit, beim Seligmacherfest, bei der Kerwe und bei weiteren Anlässen, sowie die Unterstützung der Gemeinde in vielen Bereichen ist bemerkenswert und verdient Anerkennung.
Besonders danken möchte ich auch denjenigen, die sich in den örtlichen Vereinen und Gemeinschaften, der Feuerwehr, der Jugendfeuerwehr, sowie im kirchlichen Bereich aktiv beteiligen und selbstlos Verantwortung übernehmen.
Ein herzliches Dankeschön richte ich an die Beigeordneten und alle Ratsmitglieder für die konstruktive Zusammenarbeit, den freundschaftlichen Umgang und die großartige Unterstützung. Beim Team unseres Kindergartens sowie unserem Gemeindebediensteten möchte ich mich für die stets gute und angenehme Zusammenarbeit bedanken.
Unseren Mitbürgerinnen und Mitbürgern, die wegen Krankheit, Sorgen oder Trauer persönliches Leid zu ertragen haben, wünsche ich auf diesem Wege baldige Genesung, Hoffnung, Zuversicht und Trost.
Persönlich danke ich Ihnen, liebe Mitbürgerinnen und Mitbürger, für das mir entgegengebrachte Vertrauen und jegliche Form der Unterstützung ganz besonders. Ich wünsche Ihnen allen, auch im Namen der Beigeordneten und des Gemeinderats, ein gesegnetes Weihnachtsfest, frohe Festtage, stets beste Gesundheit und ein gutes, glückliches, friedvolles Jahr „Zwanzigzwanzig".

Ihr
Thorsten Doll, Ortsbürgermeister

› Einladung zur Wanderung entlang der Gemarkungsgrenzen

Liebe Mitbürgerinnen und Mitbürger,
am **Samstag, den 28. Dezember 2019** findet eine Wanderung entlang der Ranschbacher Gemarkungsgrenzen unter der Federführung des CDU-Ortsverbands statt.
Los geht's um **13.00 Uhr** an unserem Dorfgemeinschaftshaus. Sicherlich werden sich bei der gemeinsamen Wanderung viele Gespräche mit interessanten Informationen ergeben. Nach der

Wanderung ist ein gemeinsamer Abschluss geplant, um den Nachmittag ausklingen zu lassen.
Alle interessierten Bürgerinnen und Bürger sind herzlich eingeladen! Über zahlreiche Teilnahme würde ich mich sehr freuen. Bei Sturm oder Regen wird die Wanderung auf einen späteren Termin verschoben.

Thorsten Doll, Ortsbürgermeister

› Einladung zum Neujahrsempfang 2020

Liebe Mitbürgerinnen, liebe Mitbürger,
am **Sonntag, den 5. Januar 2020 um 10.30 Uhr** findet der **Neujahrsempfang** der Gemeinde Ranschbach im Dorfgemeinschaftshaus „Zum Seligmacher" statt.
Ich möchte Sie hiermit herzlich zu dieser kleinen Feierstunde einladen, um gemeinsam bei guter Laune das neue Jahr zu begrüßen. Für unsere neuen Bürgerinnen und Bürger, aber auch für neue Besucherinnen und Besucher der Veranstaltung, bietet sich eine gute Gelegenheit, ins Gespräch zu kommen und sich näher kennenzulernen.
Wir starten mit einem Sektempfang und laden Sie nach dem offiziellen Programm zu einem Umtrunk in ungezwungener Atmosphäre herzlich ein.
Die Kirchenchorgemeinschaft Göcklingen-Ranschbach unter der Leitung von Frau Ursula Feurich wird die Feier musikalisch mitgestalten.
Zusammen mit den Beigeordneten und dem Gemeinderat würde ich mich sehr freuen, Sie bei diesem Empfang zahlreich begrüßen zu dürfen.

Ihr
Thorsten Doll, Ortsbürgermeister

Nichtamtlicher Teil

› LandFrauen Ranschbach

Schon wieder ist es Weihnachten
Schon wieder ist es Weihnachten,
das Jahr ging schnell vorbei,
so manche Pläne, die wir machten,
durchkreuzt vom Einerlei.
und doch, bei Kerzenschein beseh'n,
war dieses Jahr auch schön.
Lasst dankbar sein für jeden Tag,
wenn wir am Christbaum steh'n.
Wer weiß, wie's wird im nächsten Jahr,
wir hoffen, es wird gut.
Gesundheit, Glück im nächsten Jahr
und ganz viel frohen Mut!
(Autor Ruth Stille)
In diesem Sinne bedanke ich mich bei allen LandFrauen und den Freunden unseres Vereins für ein erfolgreiches Jahr.
Danke, auch für die große Unterstützung, und die schönen Stunden die wir gemeinsam verbracht haben.
Ich wünsche allen LandFrauen, ihren Familien und allen Ranschbacher Bürgerinnen und Bürger ein gesundes erfolgreiches neues Jahr.

› CDU Ortsverband Ranschbach

Der CDU-Ortsverband Ranschbach veranstaltet am **Samstag, den 11. Januar 2020, ab 11.30 Uhr** im Dorfgemeinschaftshaus ein „Original Pfälzer Fest", zu dem wir schon jetzt die gesamte Bevölkerung sehr herzlich einladen.
In der Vergangenheit haben wir den Reinerlös jeweils für einen guten Zweck in der Gemeinde zur Verfügung gestellt. Dies soll auch in diesem Jahr so sein. Wir werden den Erlös der Gemeinde übergeben, um die derzeit laufende Neugestaltung unseres Friedhofs mit einem finanziellen Beitrag zu unterstützen. Wir freuen uns auf Ihren Besuch und danken Ihnen im Voraus für die Unterstützung dieser Aktion, die letztendlich unserer gesamten Dorfgemeinschaft zugute kommen wird.

› SV Rot Weiß Ranschbach

Zur Weihnachtsfeier mit Verlosung am **Samstag, 21. Dezember 2019, 19.45 Uhr** im Dorfgemeinschaftsaus „Zum Seligmacher" laden wir herzlich ein. Es gibt schöne Preise zu gewinnen und eine Schätzfrage haben wir auch vorbereitet. Unsere Turnkinder haben einen Tanz eingeübt. Die Vorstandschaft möchte sich bei allen Mitgliedern, Helfern, Freunden und Gönnern für die Unterstützung im abgelaufenen Jahr bedanken.
Ohne die Mithilfe könnten die Veranstaltungen nicht stattfinden. Wir hoffen dass Sie uns auch weiterhin unterstützen.
Ein frohes Weihnachtsfest, ein paar Tage Ruhe, Zeit spazieren zu gehen und die Gedanken schweifen zu lassen, Zeit für sich, für die Familie, für Freunde. Zeit, um Kraft zu sammeln für das neue Jahr. Ein Jahr ohne Angst und große Sorgen, mit so viel Erfolg, wie man braucht, um zufrieden zu sein, und nur so viel Stress, wie man verträgt, um gesund zu bleiben, mit so wenig Ärger wie möglich und so viel Freude wie nötig, um 365 Tage lang glücklich zu sein.

Siebeldingen

Ortsbürgermeister: Peter Klein
Tel.: 06345/407986, Sprechzeit n.V. u. jeden 1.Montag im Monat 16.30-17.30 Uhr, www.siebeldingen.de

Amtlicher Teil

› Zum Jahreswechsel

Liebe Mitbürgerinnen und Mitbürger,
ein spannendes Jahr geht zu Ende und die Vorweihnachtszeit biegt langsam aber sicher auf die Zielgerade. Für mich eine gute Gelegenheit, um ein Fazit für die Gemeinde, aber auch für mich persönlich zu ziehen, dabei jedoch stets mit Blick in die Zukunft. Rückblickend kann ich feststellen, dass 2019 für die Gemeinde ein herausforderndes, spannendes aber gutes Jahr war.
Ich erinnere nur beispielsweise an die vielen unterschiedlichen Veranstaltungen (Gesundheitstag, Ausstellung „Alte Berufe und Aktuelle Kunst") und vieles mehr im Rahmen unserer 800 Jahrfeierlichkeiten. Die Sanierung des Vorplatzes des DGH konnte abgeschlossen werden und das Baugebiet in der Jahnstraße wurde fertiggestellt.
Sie alle werden zum Jahreswechsel auch Ihren ganz persönlichen Rückblick halten. Für manche Menschen werden Dankbarkeit und Freude, für andere Kummer, Leid und Angst im Vordergrund stehen. Viele haben die schönen und guten Seiten des Lebens erfahren dürfen, andere eher die dunklen und schweren Seiten.
Liebe Mitbürgerinnen und Mitbürger, Weihnachten hat eine Botschaft und diese Botschaft kann den Menschen nach wie vor viel sagen. Weihnachten spricht vom Miteinander, vom Mitgefühl, von der Gemeinschaft und Weihnachten führt die Menschen zusammen, ohne jeden Unterschied. Denn Menschen sind überall aufeinander angewiesen; sie brauchen einander, um gut zu überleben.
Eine Gesellschaft funktioniert dann gut, wenn ihre Bürgerinnen und Bürger sich einbringen, sich um andere und das Allgemeinwohl kümmern. Menschen, die so handeln, machen die Orte, in denen sie tätig sind, attraktiver, sie bringen Wärme und Lebensqualität hinein. Das bevorstehende Weihnachtsfest und den nahenden Jahreswechsel möchte ich auch im Namen unserer Beigeordneten Max Rebholz und Tanja Weiter und der Mitglieder des Gemeinderates zum Anlass nehmen, um allen Menschen zu danken, die sich im ausklingenden Jahr zum Wohl unserer Gemeinde eingesetzt haben.

Vor uns liegt nun ein weiteres Jahr mit vielen Hoffnungen, Wünschen und guten Vorsätzen. Ganz persönlich verbinde ich damit die Hoffnung, dass es mir und den Mitgliedern des Gemeinderates in unserer Gemeinde im nächsten Jahr gelingt, zum Wohle Ihrer Bürgerinnen und Bürger wirken zu können. Schließen möchte ich nicht, ohne einen besonderen Gruß an die kranken, einsamen und trauernden Mitbürgerinnen und Mitbürger zu richten. Ihnen gelten meine besonderen Wünsche.
Ich wünsche Ihnen allen von Herzen ein friedliches und segensreiches Weihnachtsfest sowie für das neue Jahr Gesundheit, Frieden und Ihr ganz persönliches Glück.

Peter Klein, Ortsbürgermeister

› „Wir zünden die vierte Adventskerze an."

Liebe Mitbürgerinnen und Mitbürger,
die 4. Adventskerze werden wir am Sonntag, **22.12.2019** beim Frau Kappauf, Pfarrgasse anzünden. Die Veranstaltung beginnt um **16:00 Uhr**. Für Ihr leibliches Wohl ist bestens gesorgt. Ich lade Sie gemeinsam mit den Veranstaltern zu diesem Anlass herzlich ein. Die Veranstaltung wird gestaltet durch den Verein „Zusammen etwas bewegen". Auch für musikalische Unterhaltung ist gesorgt. Wir freuen uns über Ihr Kommen.

Peter Klein, Ortsbürgermeister

› Neujahrsempfang der Ortsgemeinde am 05.01.2020

Liebe Mitbürgerinnen und Mitbürger,
zum Neujahrsempfang der Ortsgemeinde Siebeldingen am **05.01.2020** lade ich Sie alle herzlich ein. Die Veranstaltung beginnt um 14:30 Uhr im Dorfgemeinschaftshaus mit einem kleinen Sektempfang. Anschließend darf ich Sie alle zu Kaffee und Kuchen einladen. Ich hoffe an diesem Tag auch unsere Neubürgerinnen und Neubürger begrüßen zu dürfen. Die Veranstaltung bietet eine gute Gelegenheit, sich kennenzulernen und ins Gespräch zu kommen. Das Programm beinhaltet musikalische Beiträge, Beitrag der Sternsinger, Grußworte und die Neujahrsansprache des Ortsbürgermeisters.
Ich würde mich sehr freuen, Sie liebe Mitbürgerinnen und Mitbürger zahlreich begrüßen zu dürfen.

Peter Klein, Ortsbürgermeister

Nichtamtlicher Teil

› Seniorenkreis Siebeldingen

Liebe Seniorinnen - liebe Senioren, auch im neuen Jahr wird wieder unser „Seniorenkreis" stattfinden.
Wir treffen uns zum gemütlichen Beisammensein am 9. Januar ab 15:00 Uhr im Dorfgemeinschaftshaus. Es gibt wie gewohnt Kaffee und Kuchen, ab 16:30 Uhr gibt es Kesselfleisch.
Wir wünschen allen ein schönes Weihnachtsfest und einen guten Start ins neue Jahr, über euer zahlreiches Erscheinen würden wir uns sehr freuen.

› TuS Frankweiler - Gleisweiler / TSV Siebeldingen

Für dieses Jahr ist dies die letzte Ausgabe.
Deshalb wünscht der TuS und TSV allen seinen Spielern, Mitgliedern, Fans und Freunden **Frohe Weihnacht und ein schönes neues Jahr 2020**
Jugendspielbetrieb JFV Südwest Löwen
www.jfv-suedwest-loewen.de
Einladung zur Mitgliederversammlung des JFV Südwest Löwen
Am Donnerstag den 19.12.2019 findet die nächste Mitgliederversammlung des JFV Südwest Löwen im Sportheim des TuS Albersweiler, Kanskircher Str., 76857 Albersweiler statt.
Hierzu sind alle Mitglieder des JFV Südwest Löwen eingeladen.
Agenda Mitgliederversammlung:
1. Satzungsänderung §2,3 und § 8,1
2. Wünsche und Anträge

Anträge sind bis spätestens 7 Tage vor der Mitgliederversammlung schriftlich beim 1. Vorsitzenden Kästle Hans, Siebenmorgenstr. 17, 76857 Albersweiler einzureichen.
Danke im Voraus.
G-Junioren
Hallenspieltermin
15.02.2020 ab 10:00 Uhr, Woogstr., 76829 Landau
F-Junioren I
Hallenspieltermine
11.01.2020 ab 10:15 Uhr, Schubertstr., 76870 Kandel
16.02.2020 ab 10:00 Uhr, Woogstr., 76829 Landau
F-Junioren II
Hallenspieltermine
25.01.2020 ab 10:00 Uhr Kanskircher Str. 26, 76857 Albersweiler
E-Junioren I
Hallenspieltermine
05.01.2020 ab 14:00 Uhr, Dammheimmer Str. 1, 76879 Bornheim
25.01.2020 ab 13:15 Uhr, Südring, 76863 Herxheim
E-Junioren II
Hallenspieltermine
12.01.2020 ab 10:00 Uhr, Schubertstr., 76870 Kandel
D-Junioren I
Hallenspieltermine
18.01.2020 ab 09:30 Uhr, Prälat Sommer Str. 31, 76846 Hauenstein
D-Junioren II
Hallenspieltermine
11.01.2020 ab 13:30 Uhr, Schubertstr., 76870 Kandel
08.02.2020 ab 10:00 Uhr, Kanskircher Str., 76857 Albersweiler
C-Junioren
25.01.2020 ab 14:00 Uhr, Kanskircher Str., 76857 Albersweiler
B-Junioren
Hallenspieltermine
18.01.2020 ab 14:00 Uhr, Prälat Sommer Str. 31, 76846 Hauenstein
Nächste Ausgabe erfolgt am 09.01.2020

Walsheim

Ortsbürgermeister: Jörg Keller
Tel. 06341/136307, Sprechzeit nach Vereinbarung,
www.walsheim.com

Amtlicher Teil

› Zum Jahreswechsel

Liebe Mitbürgerinnen und Mitbürger,
was für ein Jahr! Wir blicken zurück auf ein ereignisreiches Festjahr mit welchem wir in den vergangenen Monaten den 1250-sten Geburtstag unserer Gemeinde gefeiert haben. Als ob es gestern gewesen wäre, kann sich bestimmt der ein oder andere noch an die Treffen zur Vorbereitung auf unser Jubiläumsjahr erinnern. Gleich von Anfang an entwickelte sich ein Miteinander, welches das Festjahr zu etwas ganz besonderen machen wollte. Ideen wurden gesammelt und am Ende stand ein bunter Strauß an Veranstaltungen verschiedenster Art. Ferner entwickelte sich in dieser Zeit ein Logo, welches uns durch das gesamte Festjahr begleiten sollte, nämlich „WALSHEIMAT". Dieser Begriff zierte auch die Flaschen unseres Jubiläumsweines, der von allen Winzern unserer Weinbaugemeinde kreiert und gespendet wurde. Ein besonderer Tropfen für den Geburtstag unserer Gemeinde. Wann und wo hat es das schon einmal gegeben? Aber nicht nur das Jubiläumsjahr als solches war Herausforderung für die Walsheimer. Gleichzeitig sollte das Innere der Sport- und Festhalle im neuen Glanz entstehen. Das Ziel war weit gesteckt und die damit verbundene Arbeit mehr als genug. Aber am Anfang des Jahres

2019 war die Halle soweit, dass wir unseren Neujahresempfang gefolgt vom fröhlichen Faschingstreiben in den neu erstrahlten Räumlichkeiten abhalten konnten. Was für eine Leistung sich dahinter verbirgt, die Sanierung einer solchen Halle ehrenamtlich durchgeführt zu haben, ist unermesslich. Viele tatkräftige Helfer packten mit an und setzten das geplante in die Tat um. Im März lief sich Walsheim dann für die kulturelle Seite im Festjahr warm und eines von einer Vielzahl von Konzerten, in diesem Fall das Vokaloktett „Patchwork", gab uns die Ehre. Wir konnten lachen bei „Spitz und Stumpf", stellten traditionell unseren Maibaum und lauschten dem Gospelkonzert von „BurriCanto". Ende Mai konnten wir in der zwischenzeitlich nahezu fertiggestellten Halle unseren feierlichen Festakt begehen. Eine Veranstaltung, für die uns viel Anerkennung gezollt wurde und welche durch unseren Kirchen- und Männerchor sowie das Walsheimer Streichquartett musikalisch umrahmt wurde. Ferner ist Walsheim seit diesem Tag im Besitz einer Dorfchronik. Mit viel Liebe zum Detail fand sich eine Vielzahl von Autoren, die akribisch und unverzagt ans Werk gingen und dieses tolle Buch mit unserer Dorfgeschichte ermöglichten. Wir begingen auch im Jubiläumsjahr unsere „Walsheimer Tafel", erlebten einen Liederabend mit dem hervorragenden und aus unserem Dorf stammenden Tenor Daniel Schreiber und begrüßten Mitte Juni den Oldtimer-Korso Vino Miglia. Die traditionelle Mittsommernachtsfeier mit Johannisfeuer läutete ein Hauptereignis unseres Festjahres ein, nämlich das Walsheimer Jubiläumsweinfest. Der 1. Walsheimer Silberberglauf mit einem walsheimer Sieger krönte dieses Fest. Was vor, während und nach diesen Tagen geleistet wurde ist unglaublich. So viele packten mit an und machten dieses Weinfest zu einem unvergesslichen Ereignis. Im August folgte gleich die nächste Riesenveranstaltung, das „Schlepperpulling" welches Walsheim in den letzten Jahren überregional bekannt gemacht hat. So viele Menschen kamen auf die Festwiese und die Organisatoren übertrafen sich wieder selbst. Mit „Walsheim trifft Roschbach" erfüllten wir uns ein gemeinsames Feiern mit der ebenfalls im Festjahr befindlichen Nachbargemeinde und Ende August spielten „The Five Blue Flies" zu sechst bei uns auf. Das Pfarrhoffest stand im September an und dank unserem Pfarrer Hr. Himjak-Lang konnten wir neue Freunde bei uns willkommen heißen, nämlich eine große Abordnung von Walsheim an der Blies teilte mit uns frohe Stunden. Im Oktober zeigte den Walsheimern und Gästen eines der jüngsten musikalischen Talente an der Orgel im deutschen Raum sein Können, nämlich Thorsten Grasmück, der ein Festkonzert bei uns gab. Nun im Dezember angekommen fand gerade der Weihnachtsmarkt statt, der mit viel Liebe unter dem Motto „mittelalterlich" erstrahlte und uns voll und ganz mit all seiner Romantik in seinen Bann zog. Liebe Mitbürgerinnen und Mitbürger, unablässig könnten wir uns an Momente aus dem Jubiläumsjahr erinnern, die uns verbinden und die wir gemeinsam genossen haben. Daraus wird uns auch eine der schönsten Errungenschaften des Festjahres noch lange begleiten und bleiben. Unsere Verbundenheit und der Zusammenhalt der sich aus dem geleisteten in den vergangenen Monaten entwickelt hat. Nichts hat meines Erachtens diese Verbundenheit besser wiedergespiegelt wie ein ganz besonderer Film. „Bezauberndes Walsheim"! Blicke ich persönlich auf diese Zeit zurück, so möchte ich allen Bürgerinnen und Bürgern, ob aus Vereinen, Feuerwehr, von Betrieben oder Privatpersonen meinen herzlichen Dank sagen, die zum erfolgreichen Gelingen unseres Jubiläumsjahres beigetragen haben. Bitte haben Sie Verständnis, dass die Aufzählung aller Namen die mitgewirkt haben den Rahmen sprengen würde. Ferner möchte ich dem Gemeinderat und den beiden Beigeordneten Herrn Werner Weiß sowie Herrn Herbert Brosig meinen herzlichen Dank aussprechen, die allesamt zu jeder Zeit und unablässig zur Stelle waren und dieses Jahr, neben all der sonstigen Aufgaben in einer Ortsgemeinde, erst möglich gemacht haben. Auch möchte ich dem Gemeindebediensteten Hr. Reinhard Neubeck unser aller Dank aussprechen, für den ein solches Jahr auch nicht alltäglich ist und doch die eine oder andere Mehrarbeit bereithielt. Lassen wir das nahezu abgelaufene Jahr mit den unzähligen Eindrücken und Erinnerungen mit der nötigen Besinnlichkeit und Ruhe ausklingen. Gleichzeitig wollen wir das neue Jahr 2020 willkommen heißen, welches auch wieder die ein oder andere Herausforderung und Aufgabe für uns bereithält. Nur gemeinsam können wir die Zukunft in unserer Gemeinde erfolgreich gestalten. In diesem Sinne wünsche ich Ihnen im Namen des Gemeinderates und der beiden Beigeordneten frohe Weihnachten und ein gutes gesundes neues Jahr 2020.

Ihr Jörg Keller

Nichtamtlicher Teil

› PWV Walsheim

Weihnachtsmarkt Straßburg am 28.12.2019
Am **Samstag, 28.12.2019** wollen wir zum Weihnachtsmarkt nach Straßburg. Seit 1570 findet dort der Weihnachtsmarkt statt. Rund um die Kathedrale und an zwölf weiteren Orten lädt der Markt zum Verweilen und Schlemmen ein. Mit seinen 300 Hütten, wo Aussteller Leckereien und lokales Handwerk präsentieren, zählt dieser Weihnachtsmarkt zu den größten Märkten von ganz Europa. Er findet in der Zeit vom 22.11. - 30.12.2019 statt.
Wir werden mit dem Zug fahren und Gruppentickets buchen. Da diese Tickets im Vorfeld geordert werden, sind **verbindliche Anmeldungen bis 23.12.2019** erforderlich. Die Kosten betragen im günstigsten Fall in der Gruppe 10 € pro Person.
Wir treffen uns in Knöringen um 9.30 Uhr am Bahnhof. In Straßburg sind wir um ca. 11.30 Uhr. Die Rückfahrt ist für 17.20 Uhr vorgesehen. In Knöringen wären wir wieder gegen 19.10 Uhr.
Bitte anmelden bei Ute Keitz-Fuchs unter fuchs-walsheim@t-online.de bzw. telefonisch unter 06341/962193. Alle Mitglieder und Nichtmitglieder sind herzlich eingeladen!

› „Fensterbilder" in der Adventszeit

Motiviert durch die vielen gelungenen Jubiläumsveranstaltungen in diesem Jahr, dekoriert die Familie Jung in der Adventszeit „Fensterbilder" nach eigenen Ideen! Seit dem 01.12. kann das Fenster Ecke Böchinger Straße / Schulstraße täglich bis zum 24.12. in neuem Outfit bestaunt werden. Am 4. und letzten Adventssamstag (21.12.) zwischen 16.00 - 20.00 Uhr, wird im Hof der Familie Jung herzerwärmender Glühwein und hausgemachtes Weihnachtsgebäck angeboten. Über das Interesse und viele Besucher würde sich Familie Jung sehr freuen. Mehreinnahmen werden an gemeinnützige Organisationen gesendet.

› TSV Walsheim

Nach dem erfolgreichen Auftritt bei unserer 1250-Jahrfeier, konnten wir das Pfälzer Duo „Spitz und Stumpf" anlässlich ihrer Abschiedstour mit dem Stück „Hurtig im Abgang" für Samstag, den 04.04.2020 (Beginn: 20:00 Uhr), für einen weiteren Auftritt in unserer Sporthalle gewinnen. Karten gibt es ab sofort zu einem Preis von 25 € für Erwachsene und 16 € für Schüler und Studenten unter Tel. 06345-1775 oder persönlich bei Stefan Mohra zu erwerben. Denken Sie jetzt schon an Weihnachten, denn eine Karte für dieses Event ist bestimmt auch ein schönes Geschenk.

› Kirchenchor Walsheim

Weihnachtskonzert
Kirchenchor Walsheim und Landauer Kammerorchester
Am Sonntag, dem 22.12.2019, um 17.00 Uhr, findet im Rahmen des Festjahres 1250 Jahre Walsheim, das Jubiläumskonzert in der Walsheimer Kirche statt. Einlasskarten gibt es kostenlos bei der Vinothek Karl Pfaffmann in Walsheim.

Buntes Landau-Land-Leben

Böchingen

› Scheckübergabe vom Club der Köche Südpfalz an die KiTa Böchingen am 13.12.2019

Große Freude bei den Kindern der KiTa Böchingen:
Bereits seit einigen Jahren bewirtet der Club der Köche Südpfalz unsere Gäste beim „Böchinger Herbst". In diesem Jahr war das Team um Fritz Lindemann am 06.10. im Einsatz. Und seiner Tradition folgend spendet der Club den Gewinn für eine gute Sache. In diesem Jahr wurde die KiTa Böchingen bedacht.
Die Kinder staunten nicht schlecht, als Fritz Lindemann, Vorsitzender des Club der Köche Südpfalz, am Freitag, den 13.12.2019 in seiner beeindruckenden „Uniform" in der Kindertagesstätte erschien und noch vor Weihnachten einen Scheck überreichte.
Die Gemeinde Böchingen, das Team der KiTa, alle Kinder und der Verein Leben im Dorf bedanken sich recht herzlich für die großzügige Unterstützung.

› Pfälzerwald-Verein Ortsgruppe Insheim-Impflingen e.V.

Adventsfeier des PWV OG Insheim-Impflingen im Dorfgemeinschaftshaus Insheim

Gesellig ging es am Sonntagmittag im Insheimer Dorfgemeinschaftshaus zu. Der Pfälzerwald-Verein (PWV) der Ortsgruppe Insheim-Impflingen e. V. verwöhnte seine Mitglieder sowohl kulinarisch als auch mit Musik und wunderschönen Fotos aus dem Pfälzerwald.

Wie in jedem Jahr war auch die diesjährige Adventsfeier mit 46 Teilnehmern sehr gut besucht. Nach der Begrüßung und einem leckeren Mittagessen wurden mit Akkordeonbegleitung durch Niko Mößinger, dem 1. Vorstand, Weihnachtslieder gesungen. Spannend wurde es beim Fotovortrag. Es galt Orte und Wahrzeichen im Pfälzerwald zu erraten. Für manche Mitglieder war es gar nicht so einfach, den Ort zu finden, an dem das Foto, mit einem Beamer großformatig angezeigt, gemacht wurde.
Nun rief Stefan Mühl die Mitglieder auf, sich an dem Projekt VR-Glücksbringer zu beteiligen. Die VR-Bank Südliche Weinstraße hat Vereine aufgerufen anstehende Projekte zu melden. Hierfür werden VR-Glücksbringer verteilt, mit diesen kann dann ein Projekt finanziell unterstützt werden. Stefan Mühl hat zu diesem Zweck ein Projekt eingereicht. Der PWV Insheim sammelt hier zugunsten der Erneuerung der Bänke an unserer Waldpergola. Jede Codeeinlösung hilft uns hier an der Finanzierung der Bänke weiter. Unser Projekt finden Sie im Web unter https://www.vr-gluecksbringer.de/, „Projekte", „Umwelt".
Alles in allem war die Adventsfeier eine sehr gelungene Einstimmung in die beginnende Adventszeit.
Die Vorstandschaft wünscht allen Mitgliedern und Wanderern im Pfälzerwald und auch unseren Lesern schöne und geruhsame Festtage.
Unsere nächste Wanderung führt uns ins Elmsteiner Tal und findet am 5. Januar statt. Gäste sind wie immer recht herzlich willkommen. (Niko Mößinger)

Knöringen

› Knöringer Adventsfest: Umsatzmarke von 4.000 Euro geknackt

Beim diesjährigen Knöringer Adventsfest wurde erstmals ein neuer Rekorderlös von mehr als 4.000 Euro erzielt. Die Benefizveranstaltung am Nikolaustag erhielt in diesem Jahr einen so großen Zuspruch, dass beispielsweise alle 250 Bratwürste und auch Elsässer Flammkuchen ausverkauft waren. Dazu wurden 13 kg Waffelteig „verbacken" und knapp 200 Wichtelpakete verkauft.
„Dass wir in diesem Jahr rund 400 Gäste auf unserer Veranstaltung begrüßen konnten, freut uns sehr und zeigt uns, dass sich der große Arbeitsaufwand mehr als lohnt und die Besucherinnen und Besucher unser Angebot gerne annehmen. Bei unserem Adventsfest stellen wir alljährlich die Unterstützung von Kindern und Jugendlichen in den Vordergrund. Die Schlussrechnung steht noch aus, aber sicherlich können wir dann im neuen

Buntes Landau-Land-Leben

Jahr wieder eine ordentliche Summe an den Kinderschutzbund Landau-SÜW, die verschiedenen Kindergruppen der Ortsgemeinde und die Grundschule Essingen spenden", betont Ortsbürgermeister Dieter Ditsch.
Kinder der Grundschule Essingen stimmten die Gäste mit Weihnachtsliedern auf den Abend ein. Anschließend sorgten das akustische Duo Celtic Dreams und die Band Skye für weihnachtliches Ambiente. Der Nikolaus schaute vorbei und beschenkte die anwesenden Kinder. Und als dann auch noch einige der Harley-Davidson-riding-Santas, die an diesem Tag für das Kinderhospiz Sterntaler in Dudenhofen unterwegs waren, nach ihrer offiziellen Tour einen Abstecher auf das Knöringer Adventsfest machten, war der Abend perfekt gelungen.

„Ich danke allen, die sich im Vorfeld, während der Veranstaltung und bei den Aufräumarbeiten eingebracht haben. Gemeinschaftliches Engagement macht alljährlich den Erfolg des Adventsfestes aus. Ein herzliches Dankeschön sage ich natürlich auch den Musikerinnen und Musikern mit ihrem Team, die unentgeltlich zur musikalisch erstklassigen Unterhaltung des Abends beitragen sowie den vielen Sponsoren", so Ditsch.
In den letzten fünf Jahren konnte beim Knöringer Adventsfest bereits ein Gesamterlös von rund 15.000 Euro erzielt werden. Von dem Geld konnte bislang beispielsweise der Knöringer Kinderspielplatz erweitert sowie die Hilfeangebote des Kinderhospizes Sterntaler in Dudenhofen und des Kinderschutzbundes Landau-SÜW aktiv gefördert werden. Spenden gingen zudem schon an den Kindergarten „Kleine Reblaus" Walsheim-Knöringen sowie die Grundschule Essingen.
Ein Dankeschön gilt den Sponsoren für die Geld- und Sachspenden:
Weingüter Amselhof und Guhmann aus Knöringen, Metzgerei Frech, Essingen, Bäckerei Bollinger, Essingen, Bäckerei Scheurich, Essingen, Flammkuchen Profi GmbH, Offenbach, VR Bank Südpfalz, Pfalzwerke Netz AG, Sparkasse Südliche Weinstraße und Thüga Energie GmbH.

Ranschbach

› Adventsfeier der Seniorengemeinschaft

Im vorweihnachtlich geschmückten Dorfgemeinschaftshaus begrüßte die Ortsgemeinde zusammen mit den Kirchengemeinden am Mittwoch, den 11. Dezember zahlreiche Seniorinnen und Senioren zur Adventsfeier. Bei Kaffee und Kuchen, sowie einem kleinen Imbiss, gab es viele Gelegenheiten für nette Begegnungen und Gespräche.

Frau Pfarrerin Eva Weißmann und Frau Doris Burkhart überbrachten die Adventsgrüße der Kirchengemeinden. Mit Nikolaus-Gedichten begeisterten Elise Bischoff und Manuel Doll ihre Zuhörer und überreichten zusammen mit Helene Bosch, Veit Bosch und Louis Doll die vom Kinder- und Jugendtreff selbstgebastelten Nikolaushäuser als kleine Präsente an die Seniorinnen und Senioren. Darüber hinaus engagierten sich die 5 Kinder bei der Adventsfeier als fleißige Helfer.

Für die vorweihnachtliche Dekoration, sowie die durch die traditionellen Weinpräsente entstandene Wichtellandschaft, ein großes Lob an das Deko-Team. Allen, die durch ihr Mitwirken zum Gelingen dieser schönen Feier beigetragen haben, an dieser Stelle nochmals ein herzliches Dankeschön. (Thorsten Doll)

Siebeldingen

› Förderverein Kindergarten

Auch in diesem Jahr war der Förderverein von der Kindertagesstätte Pusteblume Siebeldingen auf dem Siebeldinger Weihnachtsmarkt vertreten. Leckere Plätzchen, die zum Teil von den Kindergartenkinder selbst gebacken wurden, Oma's Kartoffelsuppe und die polnische Köstlichkeit Bigos wurden verkauft. Das Thema Nachhaltigkeit war ein zentrales Thema in den Vorbereitungen. Daraus resultierte, dass wir am Stand komplett auf Plastik verzichtet haben. Als Beispiel ist zu erwähnen, dass die Plätzchen in schön verpackten Gläsern verkauft wurden.

Buntes Landau-Land-Leben

Auf diesem Wege möchten wir auch allen Helferinnen und Helfer herzlich für ihr Engagement und Zeit danken, die sie dem Verein und somit den Kindern schenkten. Nur durch ein Miteinander können wir etwas erreichen.
In diesem Sinne wünschen wir eine fröhliche und besinnliche Weihnachtszeit und einen guten Rutsch ins neue Jahr.
Das Fördervereinsteam

› Grundschule und Bücherei Siebeldingen

Ortsbürgermeister Peter Klein bedankte sich im Beisein von Frau Schneiders bei Frau Petra Knecht für „20 Jahre Vorlesen" für Schülerinnen und Schüler der 1. und 2. Klasse unserer Grundschule. Frau Knecht hat über die ganzen Jahre einmal monatlich ca. 1,5 Stunden den Schülerinnen und Schülern vorgelesen und mit Ihnen gebastelt. Diese ehrenamtliche Tätigkeit trägt wesentlich dazu bei, bei den Kindern das Interesse für das Lesen zu wecken. Damit das auch in Zukunft so bleibt, sind wir froh, dass sich Frau Vera Fitzthum bereit erklärt hat, das Vorlesen zu übernehmen. Dafür herzlichen Dank.

› Seniorenkreis Siebeldingen

Am 05.12. fand die Weihnachtsfeier des Seniorenkreises Siebeldingen statt. Zahlreiche Gäste waren unserer Einladung ins festlich dekorierte Dorfgemeinschaftshaus gefolgt. Nach einem Gläschen Sekt zur Begrüßung, folgte die eigentliche Eröffnung durch den Nikolaus.

Foto: Manfred Herzog

Im Anschluss wurde Kaffee und Gebäck gereicht. Für die Senioren gab es als Dank für ihre Treue ein kleines Präsent.
Auch die Senioren waren vorbereitet und überbrachten ihren Dank für die vom Senioren-Team geleistete Arbeit in Form von einem Präsent. Es folgte der „offizielle" Teil. Ein Dank an alle, die unserer Einladung gefolgt sind und mit ihren Beiträgen den besinnlichen, gemütlichen Rahmen unserer Weihnachtsfeier mitgestalteten. Schön, dass sowohl unser Ortsbürgermeister Herr Klein, als auch Verbandsbürgermeister Herr Blank Zeit für uns fanden. Ebenso konnten wir Frau Weißmann, Prot. Pfarramt Godramstein, begrüßen.
Auch Ortsbürgermeister Klein dankte dem Senioren-Team für ihr Engagement in Form eines Präsents. Ganz herzlich bedanken möchten wir uns im Namen des Seniorenkreises für die Spenden und Zuwendungen, die uns überreicht wurden, damit sind auch wieder die Busfahrten für das Jahr 2020 gesichert. Wir freuen uns schon darauf.
Ein besonderer Dank geht an die Kinder der Grundschule Siebeldingen, die unsere Feier mitgestalteten. Jedes Jahr erfreuen die Kinder mit ihren gelungenen Beiträgen unsere Senioren. Hier auch einen Dank an die Lehrer und Betreuer, die mit den Kindern die Vorträge aussuchen und einstudieren.

Foto: Manfred Herzog

Gegen 17:00 war dann „angerichtet", ein gemeinsames Abendessen bildete den Abschluss eines gelungenen Nachmittags zum Jahresabschluss. Als Dank für ihre Arbeit konnte das Team viele gute Wünsche, viel Lob und Anerkennung mitnehmen in die besinnliche Adventszeit. Auch wir wünschen allen Senioren schöne Weihnachten, einen guten Start ins neue Jahr, vor allem Gesundheit. Wir hoffen, dass auch 2020 wieder viele den Weg zu uns finden, wir beginnen am 9. Januar mit Kesselfleisch.

Buntes Landau-Land-Leben

Aus den Schulen

› Spendenerlös für afrikanische Schule

Der Vier-Brücken-Lauf der Klingbachschule als Spendenlauf für die Schulbildung in Guinea war ein voller Erfolg. Im Rahmen eines Trommeltages konnte ein Spendenscheck in Höhe von 8.540.- Euro an den Verein „Brücken nach Guinea" überreicht werden. „Brücken nach Guinea" ist ein gemeinnütziger Verein, der es sich zur Aufgabe gemacht hat, kulturelle und soziale Projekte in Guinea zu unterstützen. Verbandsbürgermeister Torsten Blank zeigte sich beeindruckt von der Höhe der Summe und richtete anerkennende Worte an die Schülerinnen und Schüler der Klingbachschule, die sich sehr angestrengt hatten, etwas für afrikanische Kinder zu tun, denen der Zugang zur Bildung nicht ohne weiteres zur Verfügung steht. Billy Konaté, der den Spendenscheck für den Verein in Empfang nahm, bedankte sich sehr herzlich. Er erzählte von seiner Kindheit in einem afrikanischen Dorf am Niger. Ganz aktuell steht der Rohbau einer neuen Schule im Nachbardorf. Mit der Spendensumme könne nun die Einrichtung der Schule finanziert werden. Zudem wäre nun ausreichend Geld vorhanden, um zwei Lehrer für mindestens zwei bis drei Jahre zu bezahlen. Als persönliches Dankeschön spendierte er den Schülerinnen und Schülern einen zusätzlichen Trommeltag. Im Laufe des Schulvormittags bekamen alle Klassen die Möglichkeit, unter Anleitung von Billy Konaté auf den afrikanischen Trommeln, den Djemben zu spielen.

Das war los im Jahr 2019 In der Verbandsgemeinde

Verbandsgemeinde

Verbandsgemeinderat Landau-Land verabschiedet sich

Mit den Kommunalwahlen am 26. Mai 2019 endet auch die Wahlperiode für den Verbandsgemeinderat Landau-Land. Dem Gremium gehören 28 Damen und Herren an, die in den vergangenen fünf Jahren zu insgesamt 20 Sitzungen zusammen kamen.

„Schlotti" ist das neue Klimamaskottchen der Verbandsgemeinde

Die Idee und Vorlage dazu stammt von Marisa Weinert aus der Grundschule „Kleine Kalmit" in Ilbesheim, die mit ihrem Vorschlag den Kreativwettbewerb für ein Klimaschutzmaskottchen für Landau-Land gewonnen hat. Das Maskottchen sei ein Symbol für den Umwelt- und Klimaschutz und helfe bei der Umweltbildung, erklärte Bürgermeister Torsten Blank.

Staatssekretär übergibt Förderbescheid für Biogaserzeugung aus Klärschlamm

Das Land fördert den energieeffizienten Umbau der Kläranlage Billigheim. Staatssekretär im Umweltministerium, Dr. Thomas Griese hat den Förderbescheid über 628.200 Euro an Bürgermeister Torsten Blank übergeben. Mit der 5,5 Mio Investition wird Biogas aus dem Klärschlamm gewonnen und damit Eigenstrom für die Abwasserbehandlung erzeugt. Somit werden jährlich rund 312 t CO2 einspart.

fermate – das KlassikFestival an der Südlichen Weinstraße feierte seinen erfolgreichen Auftakt

Das Musiker-Ehepaar Ilse und Christoph Berner hatte die Idee, ihre neue Heimat Landau-Land zur Bühne für ein Festival der klassischen Kammermusik zu machen. „fermate" feierte mit gleich fünf Konzerten an drei Tagen seine Premiere. Zehn renommierte Musikerinnen und Musiker musizierten in der Kelterhalle des Weingut Siener – Dr. Wettstein, im Ortsmittelpunkt der Gemeinde Birkweiler und im Birkweiler Keschdebusch, wo das Festival mit „A Night in Vienna" seinen fulminanten Schlussakkord setzte.

Verleihung der Ehrenplakette

Es ist die höchste Auszeichnung der Verbandsgemeinde Landau-Land, die Ehrenplakette in Gold, Silber oder Bronze. Alle fünf Jahre wird sie an Persönlichkeiten verliehen, die sich um die Gemeinschaft in den Gemeinden und in der Verbandsgemeinde besonders verdient gemacht haben. Am 13. November waren elf ehemalige Ortsbürgermeister, Ratsmitglieder und Beigeordnete ins Rathaus eingeladen, um bei einem Festakt ihre Auszeichnung entgegen zu nehmen. Die Träger der Ehrenplaketten seien allesamt Gesellschaftsmenschen im besten Sinne, die immer das „Wir" vor das „Ich" gestellt hätten, so Blank.

Die neue Weinprinzessin Landau-Land kommt aus Siebeldingen

Anne-Kathrin Klein durfte am 8. September 2019 Amt und Krone der Weinprinzessin *landauland* von Ihrer Vorgängerin Amelie Pfaffmann aus Impflingen übernehmen. Zahlreiche Gäste folgten der Einladung zur Krönungsfeier ins Dorfgemeinschaftshaus in Siebeldingen.

Ernennung für zweite Amtszeit

Am 1. Oktober hat für Bürgermeister Torsten Blank die zweite Amtszeit begonnen. Bei der Wahl am 26. Mai hätten die Bürgerinnen und Bürger mit 67,1 Prozent deutlich für die Fortsetzung der erfolgreichen Arbeit für die Verbandsgemeinde Landau-Land gestimmt, so Peter Jean bei der Ernennung. „Viele Themen und Aufgaben wurden in den vergangenen acht Jahren von unserem Bürgermeister angepackt und umgesetzt, dafür danke ich im Namen aller Bürgerinnen und Bürger unserer Verbandsgemeinde", so der Beigeordnete bei der Übergabe der Ernennungsurkunde.

Die 18.500-Euro-Show

Am 24. Oktober feierte die 18.500-Euro-Show ihre südwestdeutsche Premiere in Göcklingen. Während sich die Kandidatin Heike Bensch souverän durch 15 Fragen hocharbeitete, lernte das Publikum viel darüber, wie man die eigene Immobilie richtig saniert, dafür Fördermittel bekommt und so einen sehr wichtigen Beitrag zum Klimaschutz leistet. Irrtümer und viele offene Fragen zur energetischen Gebäudemodernisierung wurden aufgeklärt. Dabei standen echte Handwerker und Bau-Profis auf der Bühne immer wieder Rede und Antwort.

Aus den Feuerwehren

Zwei neue Einsatzfahrzeuge für die Feuerwehr

Im Rahmen des Knutfestes der Feuerwerwehreinheit Birkweiler/Ranschbach/Siebeldingen wurden zwei neue Einsatzfahrzeuge offiziell in Dienst gestellt. „Es handelt sich um einen Kommandowagen und ein Mannschaftstransportfahrzeug – beide Fahrzeuge sind insbesondere für die Logistik gedacht“, erklärt Verbandsbürgermeister Torsten Blank bei der Feierstunde. Zur Bewältigung der feuerwehrtechnischen Aufgabe sei nicht nur gut ausgebildetes Personal, sondern auch eine gute Ausrüstung notwendig, so Blank.

Offizielle Einweihung und Segnung des neuen Feuerwehrgerätehauses Böchingen/Frankweiler

Der erste Meilenstein im Rahmen des Konzeptes „Feuerwehr Landau-Land 2025“ ist geschafft: Am 19. Januar 2019 wurde mit einem Festprogramm die Fertigstellung des neuen Feuerwehrstützpunktes und die offizielle Indienststellung der Feuerwehreinheit Böchingen/Frankweiler gefeiert. Bürgermeister Torsten Blank übergab dem Wehrführer Achim Baum keinen Schlüssel, sondern sinnbildlich für die elektronische Schließanlage einen Transponder.

Ein neues Tragkraftspritzenfahrzeug Wasser für die Feuerwehreinheit Birkweiler, Ranschbach und Siebeldingen

Im Rahmen der Kerwe in Birkweiler wurde das neue gemeinsame Tragkraftspritzenfahrzeug Wasser (TSF-W) für die Feuerwehren Birkweiler, Ranschbach und Siebeldingen in Dienst gestellt. Das Fahrzeug ist sowohl für die Brandbekämpfung als auch für technische Hilfeleistungen ausgebaut und verfügt neben einem 750 Liter fassenden Wassertank -welcher für eine sofortige Wasserversorgung am Einsatzort dient.

Auszeichnung des Landesfeuerwehrverbandes

Der „Südpfalz Saft GmbH“ in Frankweiler wurde im Rahmen einer kleinen Feierstunde das Förderschild „Partner der Feuerwehr“ vom Landesfeuerwehrverband überreicht.
Ziel dieser Aktion ist es, die Zusammenarbeit zwischen den Arbeitgebern der Feuerwehrangehörigen und den betreffenden Feuerwehren zu fördern. Dank und Anerkennung des Feuerwehrverbandes an Peter und Steffen Anselmann, die vier aktive Feuerwehrmänner beschäftigen und bei Bedarf freistellen.

Billigheim-Ingenheim

50 Jahre ev. Kita Ingenheim „Regenbogenhüpfer“ - Bewegungskita Rheinland-Pfalz

Dieses Jahr hatte die Kindertagesstätte zwei Gründe, um kräftig zu feiern. Im Juni feierten sie zusammen mit der Gemeinde den 50-Jährigen Geburtstag in einem schönen, festlichen Rahmen. Außerdem wurden die Kriterien zur 2. Verlängerung für das Qualitätssiegel „Bewegungskita Rheinland-Pfalz“ vollständig erfüllt. Das Qualitätssiegel wird für einen weiteren Zeitraum von vier Jahren, bis Juni 2023, an die Kita vergeben.

Einweihung Forscherwerkstatt

Anlässlich der Einweihung der Forscherwerkstatt in der Klingbachschule hatten Eltern den ganzen Vormittag über die Möglichkeit, sich von ihren Kindern beim Forschen und Experimentieren anleiten zu lassen. Die kleinen Forscher saßen als Experten mit an den Tischen, gaben ihren Eltern Tipps und - falls notwendig - Hilfestellung und passten auf, dass die Forscherregeln eingehalten wurden. Der ehemalige Physik- und Chemieraum aus Hauptschulzeiten wurde in den letzten Jahren zu einer grundschulgerechten Forscherwerkstatt umgewandelt. Mit einer kleinen Feierstunde wurde dieser ganz besondere Schulvormittag abgerundet.

Tag der offenen Tür im Billigheimer Jugendtreff

Billard und Tischkicker spielen und dabei neue Leute kennenlernen, Waffeln backen, essen und erzählen, Dosen werfen, skizzieren und sich an die Betreuer herantasten....Das alles wurde beim Tag der offenen Tür am 29. Oktober 2019 gemacht. Bürgermeister Dietmar Pfister hat für alle Besucher Bratwürste gegrillt. So wurde der Jugendtreff Billigheim endlich wieder zum Leben erweckt!

TSV Fortuna Billig.-Ingenheim

Bezirksligameister 2018/19
Das erste Herrenteam konnte sich bereits 3 Spieltage vor dem Rundenende die Meisterschaft der Bezirksliga Vorderpfalz sichern. Nächste Saison spielen sie in der Landesliga Ost.
Meister 1. Kreisklasse Südpfalz 2018/19
Die D-Junioren erreichten die Meisterschaft in der 1. Kreisklasse Südpfalz. Die Mannschaft mit ihrem Trainerteam Andre Gassmann, Christoph Köhler und Oli Yener konnte ungeschlagen den Titel erringen!

Großer Bahnhof für Europameister Stefan Max Holl

Festlicher Empfang für den frisch gebackenen Europameister und Deutschen Meister Stefan Max Holl vom SV Appenhofen. Die Gemeinde Billigheim-Ingenheim hatte ins Schützenhaus eingeladen, um den 19-jährigen Sportschützen zu feiern: Viele waren gekommen, um zu gratulieren und die goldene Medaille anzufassen. Da war der Titel grade zwölf Tage alt, als Stefan Max Holl - Mitglied der deutschen Junioren-Mannschaft - bei der Europameisterschaft im Sportschießen in Bologna Gold mit der Schnellfeuerpistole gewann.

Besucherrekord beim ältesten Volksfest der Pfalz: Billigheimer Purzelmarkt

Die Gäste sind bei „Kaiserwetter" in Scharen nach Billigheim gekommen, um zu feiern. Bereits der Krönungsabend für die neue Purzelmarktkönigin Aline I. war ein gelungener Auftakt. Der Sonntag begann mit einem großen Festumzug vom Oberen Tor zur Festwiese. Im Anschluss daran ging es auf den Reitwiesen mit den traditionellen Purzelmarkt weiter: Da wurde gepurzelt, Männer, Frauen und Kinder liefen um die Wette oder es wurde gesungen und getanzt. Auch der Pferdesport kam nicht zu kurz, sieben spannende Galopprennen standen auf der Karte.

Birkweiler

Einweihung des wiedererrichteten Hohenbergturmes am 23. August 2019

Im Beisein von weit über 100 Zuschauern wurde am 23. August 2019 der wiedererrichtete Hohenbergturmeingeweiht und von den Offiziellen aus Land, Kreis und Verbandsgemeinde der mühevolle Wiederaufbau geschildert und gewürdigt. Die gemeinsame Wanderung für die über 20 Mädchen und Jungs des Birkweiler Jugendtreffs auf die Bergspitze war ein besonderes Erlebnis.

Jugendtreff Birkweiler bei den Alpakas im Teufelstal

Auf einer 5 km langen Wanderung durften alle ein eigenes Alpaka führen, während der Guide Interessantes über die Tiere berichtete.

Dienstjubiläen im Kindergarten Regenbogen

Ortsbürgermeister Bernd Flaxmeyer gratulierte Heidi Kuhlmann und Susanne Wadlinger zum 20-jährigen Dienstjubiläum. Er dankte beiden für ihr unermüdliches Engagement und ihre Loyalität zum Kindergarten Regenbogen.

Böchingen

2. Böchinger Kinderfest am 9. Juni des Verein Leben im Dorf

Einen schönen Tag erlebten die Kinder am 9. Juni beim 2. BöKi-Fest in Böchingen. Über die gesamte Freizeitanlage waren Spielstationen verteilt an denen sich die Kinder beschäftigen konnten. Es wurde gemalt und gebastelt. Die Eisenbahn war zwischen den „Bahnhöfen" pausenlos im Einsatz. Gelassen haben der Uhu und das Käutzchen die vielen Streicheleinheiten genossen während ihre Besitzer geduldig alle Fragen rund um das Thema Greifvögel beantwortet haben. Geschick war gefragt für die Löschübung an der Station der Jugendfeuerwehr.

Böchinger Herbst

Viele Gäste aus nah und fern folgten der Einladung der Ausrichter an fünf Sonntagen der Veranstaltungsreihe des Böchinger Herbstes auf dem schönen Dorfplatz in der Ortsmitte. Zu genießen gab es neben dem Kuchenbuffet jede Woche wechselndes Essen. Eine Hommage an den Herbst an der Südlichen Weinstraße – eine Hommage an Böchingen und seine aktiven Bürger.

Irischer Abend in Böchingen - The Irish Soul

Einen irischen Abend der besonderen Art erlebten die Besucher in der Festhalle Böchingen. Die Gruppe Ceilinahm die Gäste mit auf eine Reise durch Irland. Mit eindrucksvollen Bildern der Fotografin Yasmin Mineo zur passenden Musik entstand eine besondere Atmosphäre. Ein gelungener Abend der noch lange in Erinnerung bleibt.

Eschbach

Brand des Sportheims

Eine Schreckensnacht in Eschbach. Das Sportheim des ASV Eschbach hat am 4. Mai 2019 gegen 20 Uhr angefangen zu brennen. Das Feuer hat sich schnell über das gesamte Gebäude ausgebreitet und ist komplett zerstört worden. Vier Menschen wurden verletzt.

Benefiz-Comedy Abend

Ein voller Erfolg war der Benefiz-Comedy-Abend für den Abriss und Wiederaufbau des Sporthauses vom ASV Eschbach. Lachsalven und tosender Applaus der 150 Gäste begleiteten das 90-minütige Programm von Uwe Spinder „da lacht der Fußball". Da der Comedian auf seine Gage verzichtete und die Kaiserberghalle für diese Veranstaltung kostenfreiüberlassen wurde, kam ein Betrag von 1.900 Euro zusammen.

Eselei der besonderen ART

Am 05.10.2019 hat Christa Steinmüller zur „Eselei der besonderen ART" eingeladen. 26 Teilnehmerinnen und Teilnehmer sind der Einladung gefolgt und haben bei einem Rundgang gespannt den Geschichten rund um die künstlerisch gestalteten Esel gelauscht. Neben vielen Touristen waren auch Eschbacher Neubürgerinnen und Neubürger mit dabei.

Wir gedenken Siegfried Schmid, ehem. Ortsbürgermeister der Gemeinde Eschbach, der am 17. Juli 2019 im Alter von 67 Jahren verstorben ist.

Siegfried Schmid wurde 2014 Mitglied des Ortsgemeinderates und direkt zum Ersten Beigeordneten gewählt. Vom 18.11.2014 bis zum 31.12.2017 war er Ortsbürgermeister der Gemeinde Eschbach. Während dieser Zeit übte er seine Tätigkeit in treuer Pflichterfüllung zum Wohle der Gesamtbevölkerung aus.

Frankweiler

Der Spielplatz ist fertig

Am 1. April stand der letzte vieler Arbeitseinsätze an, um den neuen Kinderspielplatz der Gemeinde Frankweilerfertigzustellen. Lange zog es sich hin, widrige Wetterverhältnisse erschwerten die Umsetzung von der Planung, dem Einebenen, Setzen des Zaunes, Anpflanzen der Blumen, dem Aufbau der Spielgeräte, bis nun final der Sand eingebracht wurde. Von Anfang an beteiligten sich viele Gemeindemitglieder ehrenamtlich an diesem Projekte und auch das Architekturbüro Zörcher stand immer wieder kostenfrei mit Rat und Tat zur Seite.

Vorstellung des Urnenfriedhofs

Am 9. Mai 2019 konnten nach der Fertigstellung der Friedhofsneugestaltung die neuen Urnengräber vorgestellt werden. Verschiedenste Möglichkeiten bestehen, von der anonymen Bestattung bis hin zur Bestattung unter Weinreben. Bürgermeister Bernd Nerding dankte in Anwesenheit der Planerin Bettina Krell noch einmal allen Beteiligten für die hervorragende Arbeit und erläuterte die neue Preisgestaltung.

PWV- Hüttenherbst auf der Ringelsberghütte

In den Herbstferien wurden wieder drei tolle Tage mit den Kids mit Übernachtung auf der Ringelsberghütteverbracht. Auf dem Programm standen eine Nachtwanderung, die Prüfung zum Walddetektiv, das Riewelichterschnitze sowie Stockbrot für alle. Schön war es wieder!

Göcklingen

Insektenhotels aufgestellt

Am Bachlehrpfad und hinter dem Sportplatz wurden die beiden großen Hotels in Zusammenarbeit des Jugendtreffs und des NABU aufgebaut. Die beim Bau beteiligten Kinder erhielten die restlichen 15 Hotels, die nun in den Gärten ihrer Familien hängen.

Göcklinger Summer eröffnet

Bei herrlichem Wetter und tollem Besuch wurde der Göcklinger Summer eröffnet. Alle Beteiligten der IG Weinfest kamen zusammen und feierten die Eröffnung zusammen mit der Weinprinzessin Amelie und Verbandsbürgermeister Torsten Blank. Wie immer spielte die Musikkapelle unter Leitung von Alfred Wittmer zur Eröffnung. Sogar aus der Partnergemeinde Soucy waren Gäste angereist.

Bücherstall offiziell in Dienst gestellt

Im Rahmen der Dorfmoderation wurde das ehrenamtliche Bürgerprojekt „Bücherstall" gefördert und umgesetzt. Die vier Paten Kathrin Klein, Lisa Sollik, Christine Borell und Sven Kaufmann haben mit Unterstützung die Telefonzelle neu gestrichen und hergerichtet. Sie betreuen den Bücherstall im zweimonatlichen Wechsel und freuen sich über eine rege Nutzung der Bücherangebote.

Empfang für die Pfälzische Weinprinzessin Christina Fischer

Nachdem Christina Fischer aus Göcklingen am 4. Oktober in Neustadt zur Pfälzischen Weinprinzessin gekrönt wurde, folgte drei Wochen später ein großer Empfang durch ihre Heimatgemeinde. Ortsbürgermeisterin Manuela Laub konnte zahlreiche Gäste und Gratulanten begrüßen, die zu ehren von Christina gekommen waren.

20 Jahre Jugendtreff Göcklingen

Die Kinder, das Jugendtreff-Betreuerteam und viele Besucher feierten am 24.08.2019 bei schönstem Wetter den 20. Geburtstag des Jugendtreffs Göcklingen. Der Zauberer Georg zeigte seine Kunststücke und mit einer großen Wasserschlacht konnten sich die Kinder Abkühlung verschaffen.

Heuchelheim-Klingen

Mit einem musikalisch-literarischen Höhepunkt endete am 3. Februar 2019 die Veranstaltungsreihe der Verbandsgemeinde Landau-Land zum 150. Geburtstag von Max Slevogt. In Kooperation mit dem Strieffler Haus der Künste e.V. und mit Unterstützung des Männergesangvereins Heuchelheim und dem Verein Südliche Weinstrasse Landau-Land e.V. ist es gelungen Dr. Friedrich Dieckmann, Prof. Bernhard Wambach und Uschik Choi – alle aus Berlin – zu einem Konzertabend der besonderen Art in die Festhalle Heuchelheim einzuladen.

Meister der Kreisliga Südwest, Saison 2018/2019

Die 1. TT-Herrenmannschaft des SV Heuchelheim-Klingen hat sich den Meistertitel in der Kreisliga Südwest gesichert. Damit verbunden ist gleichzeitig der direkte Aufstieg in die Bezirksklasse Süd für die Saison 2019/2020. Punkt 1+2 haben als einzige Spieler ungeschlagen die Saison in der Kreisliga Südwest beendet.

65 Jahre LandFrauen Heuchelheim

In 65 Jahren haben sie viel erreicht und können auf eine erfolgreiche Geschichte zurückblicken. Mit viel Herzblut und Engagement setzen sich die Mitglieder für den Verein und für Heuchelheim ein. Das Jubiläum wurde gebührend gefeiert: Die LandFrauen sind mit einem Oldtimerbus durch die Pfalz getourt.

Eva-Marie Leonhard ist eine der beiden neuen Weinprinzessinnen der Südlichen Weinstrasse

Wieder einmal kam eine der beiden SÜW-Kronen nach Landau-Land. Auf Schloss Villa Ludwigshöhe bei Edenkoben wurden die neuen Weinprinzessinnen der Südlichen Weinstrasse gekrönt. Daniela Hormuth aus Sankt Martin und Eva-Marie Leonhard (vierte von links) aus Heuchelheim-Klingen werden die Südliche Weinstrasse in ganz Deutschland für ein Jahr repräsentieren.

Ilbesheim

Verleihung des 18. Ilbesheimer Weißburgunderpreises

In diesem Jahr fand auf dem Kalmitweinfest wieder die Austragung des 18. Pfälzer Weißburgunderpreis statt. Pfalzweit gingen 130 Weißburgunder ins Rennen um die begehrten Trophäen aus Kalkstein der Ilbesheimer Kalmit. Den Sieg der Fachjury errang in diesem Jahr das Weingut Porzelt aus Klingenmünster mit dem 2017er Weißer Burgunder Kirchberg trocken. Die Publikumsverkostung, zur der insgesamt 172 Stimmen abgegeben wurden, gewann das Weingut Alfons Hormuth aus St. Martin mit einem 2018er Weißburgunder.

70-Stunden-Aktion „Landgemacht“ in Ilbesheim am 18. und 19. Mai

Die Landjugend Ilbesheim hat zusammen mit dem Jugendtreff bei dem Projekt „Landgemacht“ teilgenommen. Das Projekt wurde vom Deutschen Landjugend Verband ins Leben gerufen und unterstützt. Nach der Grundreinigung wurde die Küche ausgebaut, die Wände gestrichen und die Fliesen gereinigt. Die Sitzgelegenheit in dem Rondell vor dem Landjugendraum wurde wieder hergestellt. Es war sehr viel Arbeit, die in den 2 Tagen mit vielen kleinen und großen Helfern vom Jugendtreff und der Landjugend geleistet wurde.

Schulfest zum 50-jährigen Bestehen

Die Grundschule „Kleine Kalmit“ in Ilbesheim feierte ihren 50. Geburtstag mit einem kunterbunten Schulfest, mit einem tollen Programm und mit vielen Erinnerungen an diese fünf Jahrzehnte. Schulleiter Ralf Johannes zeigte sich im historischen Outfit und freute sich über viele Gäste, darunter noch ehemalige Handwerker, die den Neubau Ende der 60er-Jahre errichteten sowie Lehrerkollegen und Schüler der ersten Stunde.

Umweltpreis für Kindergarten „Rappelkiste“

Für das Projekt „Lebensturm-Artenschutz auf einem Quadratmeter“ hat der Kindergarten „Rappelkiste“ Ilbesheim den 2. Platz bei der Verleihung des Umweltpreises für Kinder und Jugendliche erhalten. Der Förderverein zum Schutz und zur Pflege von Natur und Landschaft der Südlichen Weinstraße e.V. hat diesen Preis verliehen und mit 350,-€ honoriert.

Impflingen

Jubiläum ICV

Der Impflinger Carnevalsverein e.V. 1995 „Die Hanebber“ feierte mit einer großen Jubiläumssitzung und vielen karnevalistischen Freunden sein 33-Jähriges Vereinsjubiläum.

Landjugend baut Lebensturm - Artenschutz auf einem Quadratmeter

Die Landjugend Impflingen hat mit Unterstützung vom NVS am 18. Mai 2019 den Lebensturm für Insekten, Vögel, Igel und andere Tiere gebaut. Bestaunen kann man den Lebensturm hier: Ortseinfahrt Impflingen von Landau, rechts in Richtung Mörzheim abbiegen, der erste Feldweg rechts, zirka 200 m auf der linken Seite.

Abschluss Dorfmoderation

Im April wird der einjährige Prozess der Dorfmoderation abgeschlossen. Das Büro KOOBRA stellt im Rahmen einer Einwohnerversammlung die Ergebnisse und Zielsetzungen der Dorfentwicklung vor! Anja Hey präsentiert zusammen mit Ortsbürgermeister Günter Flicker das neue Gemeinde-Logo.

Knöringen

Knöringer Amseln bei Roschbacher Festumzug

Anlässlich der 1250-Jahrfeier in Roschbach nahm die Ortsgemeinde Knöringen mit einem Wagen am dortigen Festumzug teil. 10 Erwachsene und 6 Kinder waren als Knöringer Amseln verkleidet und grüßten Roschbachund den Rest der Welt. Die Kleinsten nahmen im aus Rebstöcken gebauten Amselnest auf dem Motivwagen Platz.

Knöringen mit eigener Facebook-Fanpage

Die Ortsgemeinde Knöringen ist nun auch in den sozialen Netzwerken vertreten. Bei Facebook ist die Fanpageunter „Ortsgemeinde Knöringen“ oder „@knoeringen.de“ zu finden. Ziel der Seite ist es, die Besucher jederzeit über die Ortsgemeinde zu informieren, sie auf dem Laufenden zu halten sowie auf die Veranstaltungen der Gemeinde aufmerksam zu machen. Zudem stehen der Informationsaustausch sowie die Kommunikation und Interaktion mit den Nutzern im Vordergrund.

Leinsweiler

400 Jahre Rathaus Leinsweiler

Am 21. Juli 2019 wurde während dem „Leinsweiler Sommer“ eine kleine Geburstagstunde für das Leinsweiler Rathaus gefeiert. 1619 erbaut und seitdem viel erlebt und überstanden. Das frisch renovierte Gebäude wurde durch Bürgermeister Thomas Stübinger und der Weinprinzessin Südliche Weinstraße Ines Rehm geehrt. Die Geburtstagstorte von der Rebman Manufaktur wurde anschließend zu Gunsten des Gesangsvereins Leinsweilere.V. an den Festbesucher verkauft.

Leinsweiler beim Rheinland-Pfalz-Tag

Leinsweiler präsentiert sich beim Rheinland-Pfalz-Tag in Annweiler mit einer Max-Slevogt -Malergruppe und mit dem Thema „400 Jahre Rathaus". Eine ganz tolle Aktion für alle Teilnehmer und Leinsweiler.

72-Stunden-Aktion

Die 72-Stunden-Aktion unter dem Motto „Uns schickt der Himmel", bei der sich Messdiener der Pfarrei "Hl. Maria Magdalena" Klingenmünster gemeinsam einem gemeinnützigen Projekt stellten, war ein großartiger Erfolg. Die fast 60 Kinder mit Pfarrer Marco Gabriel, unter der Organisation von Jobst Hauck und Nicole Erlenwein und viele weitere Helfer haben sich tatkräftig den beiden Leinsweiler Spielplätzen gewidmet. Unterstützt wurden sie spontan mit Geld-, Sach-, Eis- und Kuchenspenden aus der Bevölkerung.

Ranschbach

Ausflug der Seniorengemeinschaft

Bei schönem Wetter und guter Stimmung fuhren die Ranschbacher Seniorinnen und Senioren mit dem Herxheimer Schoppenbähnel zum Deutschen Weintor nach Schweigen-Rechtenbach.

Seligmacherfest 2019

Strahlender Sonnenschein und zufriedene Gäste prägten das Bild auf der Festwiese. Viele Gäste waren gekommen, um es sich bei leckerem Essen und guten Tropfen richtig gut gehen zu lassen, zu plaudern und einfach zu genießen. Das bunte Feuerwerk am späteren Abend war das passende Finale für ein rundum gelungenes Seligmacherfest!

Bauern- und Kunsthandwerkermarkt 2019

Ein buntes Bild bot sich den zahlreichen Besuchern des diesjährigen Bauern- und Kunsthandwerkermarktes, denn das Angebot der 54 Aussteller war äußert vielseitig.
Eröffnet wurde der Markt in diesem Jahr von Ranschbachs neuem Ortsbürgermeister Thorsten Doll, der zusammen mit der Musikkapelle Kleine Kalmit aus Arzheim die Marktbeschicker und Besucher begrüßte.

Siebeldingen

Großer Andrang bei der Einweihung der neuen Turnhalle in Siebeldingen

Die neue Turnhalle in Siebeldingen wurde offiziell eingeweiht. Der Bau der 600 m² großen Sporthalle ist ein Gemeinschaftsprojekt der Ortsgemeinden Siebeldingen, Birkweiler, Frankweiler sowie der Verbandsgemeinde Landau-Land und des Vereins „Zusammen etwas bewegen e.V.". Die Turnhalle bietet neben der 15m x 27m Hallenfläche diverse Nebenräume, die Umkleideräumlichkeiten sind am Dorfgemeinschaftshaus angeschlossen.

Klettergerüst für die Grundschüler in Siebeldingen

In den Ferien wurde an der Grundschule in Siebeldingen fleißig gearbeitet: Am Gebäude wurden die Fenster erneuert und auch die Maler waren nochmals am Werk. Im Schulhof wurde das Projekt „Klettergerüst" abgeschlossen. Der Förderverein der Grundschule hat zusammen mit der Verbandsgemeinde den Schülerinnen und Schülern anstelle der alten Kletterwand ein neues Klettergerüst spendiert.

Segeltörn Jugendtreff Siebeldingen

Segeltörn in Holland. Die Jugendlichen vom Jugendtreff Siebeldingen und einige ihrer Freunde waren eine Woche bei tollem Segelwetter im Wattenmeer zu den Inseln Vlieland, Texel, Terschelling und im Ijsselmeer unterwegs und hatten viel Spaß beim Segeln, Radfahren, Trockenfallen auf dem Wattenmeer, Lagerfeuer am Breezanddijk und Baden an den Inselstränden.

Festakt zum 800. Dorfjubiläum in Siebeldingen

Mit einem Festakt feierte die Gemeinde Siebeldingen ihren 800. Geburtstag. Viele Menschen waren ins Dorfgemeinschaftshaus Siebeldingen gekommen, um gemeinsam zu feiern. Der Ort Siebeldingen wurde am 12. September 1219 zum ersten Mal in einer offiziellen Urkunde erwähnt, als Kaiser Friedrich II. dem Ort Annweiler die Stadtrechte verlieh, wie Ortsbürgermeister Peter Klein in seiner Begrüßung erläuterte. Außerdem stellte der Verleger Markus Knecht die Ortschronik vor: „Ein Dorf im Lauf der Zeit – Gestern und heute".

Gesundheitstag

Der anlässlich der 800-Jahr-Feier veranstaltete Gesundheitstag war in jeder Hinsicht ein voller Erfolg. Vorträge wie „Demenzberatung", „Patientenverfügung und Vorsorgevollmacht", „Familienalltag mit Herz und Verstand"und „Wirbelsäulenerkrankung" waren sehr interessant und vor allem gut besucht, so wie die Stände der verschiedenen Aussteller. Auch die Workshops wurden von den Besucherinnen und Besuchern sehr gut angenommen.

Walsheim

1250 Jahr Walsheim - Ein Dorf feiert sein Jubiläum

WALSHEIMAT. Unter diesem Motto feierte die Gemeinde Walsheim in diesem Jahr ihren 1250. Geburtstag. Das Festjahr, welches offiziell mit dem Neujahresempfang in der Sport- und Festhalle Walsheim begonnen hat, war geprägt von vielen musikalischen und kulturellen Highlights.

Walsheim trifft Roschbach – Gemeinsames Fest der Jubiläumsgemeinden

Am 24. August 2019 trafen sich auf dem Radfahrplatz des RV Edelweiß Roschbach die „Jubiläumsgemeinden" Roschbach und Walsheim, die beide in diesem Jahr ihr 1250jähriges Bestehen feierten. Los ging es mit einem ökumenischen Gottesdienst, begleitet durch den Gesang des Kirchenchors Walsheim sowie Fürbittenleser beider Gemeinden. Mit „Brotworscht" und „Spelzelipper" wurden die Gäste versorgt. Bei hervorragender Stimmung und traumhaftem Sommerwetter ging zu später Stunde eine tolle Veranstaltung zu Ende.

Einweihung der neuen Boulebahnen

Bei sonnigem Wetter konnte am 20. April 2019 die neue Bouleanlage am Sportplatz durch Organisator Karl-Heinz Eberle offiziell in Betrieb genommen werden. Torsten Blank, Jörg Keller und Dieter Ditsch, routinierte Boulespieler sowie zahlreiche Mitbürgerinnen und Mitbürger folgten der Einladung. Bevor es losging, erklärte Manfred Simon mit einer fachkundigen Anleitung die wichtigsten Regeln vom Boulespiel. Mit einer „Promi-Partie" wurde der Spielenachmittag eröffnet. Bei Grillgut und kühlen Getränken ließen es sich die Gäste gut gehen und noch manche Partie wurde gespielt.

Wir freuen uns auf viele erlebnisreiche Stunden im Jahr 2020!

Aus den Kirchengemeinden in Landau-Land

Katholische Kirchen- bzw. Pfarrgemeinden

› Kath. Pfarrei Hl. Maria Magdalena Klingenmünster

der Gemeinden Billigheim mit Mühlhofen; Ingenheim mit Appenhofen und Heuchelheim–Klingen, Eschbach mit Leinsweiler, Göcklingen, Ranschbach, Klingenmünster und Gleiszellen-Gleishorbach:

Gottesdienste der Pfarrei vom 19.12.2019 – 09.01.2020:
Donnerstag, 19.12.
17.30 Uhr Eschbach - Eucharistiefeier, anschl. Beichtgelegenheit
f. Ang. d. Fam. Bender u. Helbling
19.00 Uhr Appenhofen - Ökumenische Andacht (Johann-Baptist-Kapelle)
Freitag, 20.12.
06.00 Uhr Göcklingen - Frühschicht, anschl. Frühstück
17.30 Uhr Ranschbach - Rorateamt, anschl. Beichtgelegenheit zur Mutter Gottes v. d. immerw. Hilfe
f. Karl Nether u. A.
Samstag, 21.12.
Kollekte: für Kirche und Pfarrheim (KiSti)
18.30 Uhr Billigheim - Eucharistiefeier
f. Maria Becker u. Familie
18.30 Uhr Ranschbach - Eucharistiefeier
f. Ewald u. Amalie Kiefer
f. Karl u. Emma Scherthan u. Sohn Robert
f. Jakob u. Antonia Lauth
f. Otto Küchel u. A.
f. Ruth Braun
4. Adventssonntag, 22.12.
Kollekte: für Kirche und Pfarrheim (KiSti)
09.00 Uhr Pfalzklinikum - Eucharistiefeier
09.00 Uhr Göcklingen - Eucharistiefeier
f. Heinz Roth (G. S.)
10.30 Uhr Klingenmünster - Eucharistiefeier

Aus den Kirchengemeinden in Landau-Land

Dienstag, 24.12.- Heiliger Abend
Kollekte: ADVENIAT
16.00 Uhr Pfalzklinik - Christmette
16.00 Uhr Ranschbach – Krippenfeier, Kollekte: Weltmissionstag der Kinder
17.00 Uhr Klingenmünster – Krippenspiel, Kollekte: Weltmissionstag der Kinder
17.00 Uhr Eschbach – Christmette, es singt der Kirchenchor Eschbach
17.00 Uhr Billigheim – Christmette, es singen die Kirchenchöre Ingenheim u. Rohrbach
22.00 Uhr Göcklingen - Christmette
22.00 Uhr Klingenmünster - Christmette
Mittwoch, 25.12. - Hochfest der Geburt des Herrn
Kollekte: ADVENIAT
09.00 Uhr Gleiszellen - Hochamt mit Johannisweinsegnung
09.00 Uhr Rohrbach - Hochamt mit Johannisweinsegnung
10.30 Uhr Ranschbach - Hochamt mit Johannisweinsegnung
10.30 Uhr Ingenheim - Hochamt mit Johannisweinsegnung
Donnerstag, 26.12. - 2. Weihnachtstag
Kollekte: ADVENIAT
09.00 Uhr Göcklingen - Eucharistiefeier mit Johannisweinsegnung, anschl. Agape
f. Walter Hoffmann
f. Heidi Krause
09.00 Uhr Billigheim - Eucharistiefeier mit Johannisweinsegnung
10.30 Uhr Eschbach - Eucharistiefeier mit Johannisweinsegnung
f. Kurt Schmitzer u. A.
10.30 Uhr Klingenmünster - Eucharistiefeier mit Johannisweinsegnung, mitgestaltet von der kath. Musikkapelle Göcklingen
Samstag, 28.12.
Kollekte: für Kirche und Pfarrheim (KiSti)
18.30 Uhr Eschbach - Eucharistiefeier
3. Sterbeamt f. Eugen Christ
f. Luise u. Reinhard Dausch
18.30 Uhr Rohrbach - Eucharistiefeier
Sonntag, 29.12. - Fest der Heiligen Familie
Kollekte: für Kirche und Pfarrheim (KiSti)
09.00 Uhr Gleiszellen - Eucharistiefeier
f. Maria Wegmann u. Marlies Padberg
f. Fridolin Braband
f. Gebhart Steigner
09.00 Uhr Ingenheim - Eucharistiefeier
10.30 Uhr Klingenmünster – Eucharistiefeier, Kollekte: für die Aufgaben der Pfarrei (KiGem)
f. Traudel Lang u. A.
Dienstag, 31.12. - Silvester
16.00 Uhr Ranschbach - Jahresabschlussgottesdienst
17.30 Uhr Billigheim - Jahresabschlussgottesdienst
Mittwoch, 01.01. - Neujahr (Weltfriedenstag)
10.30 Uhr Klingenmünster - Hochamt der Gottesmutter Maria
17.30 Uhr Göcklingen - Hochamt der Gottesmutter Maria
Donnerstag, 02.01.
17.30 Uhr Eschbach - Eucharistiefeier, anschl. Gebet um geistliche Berufungen u. Aussetzung
f. verstorbene Stifter
Freitag, 03.01. - Herz-Jesu-Freitag
17.30 Uhr Ranschbach - Eucharistiefeier, anschl. Aussetzung zur Mutter Gottes v. d. immerw. Hilfe
Samstag, 04.01.
Kollekte: für die Aufgaben der Pfarrei (KiGem)
18.30 Uhr Ranschbach - Eucharistiefeier
f. Franz Lauth u. Katharina, geb. Kiefer u. A.
f. Anna Kiefer u. A.
f. Hertha Haber
17.00 Uhr Rohrbach - Wortgottesdienst
18.30 Uhr Ingenheim - Eucharistiefeier
2. Sonntag nach Weihnachten, 05.01.
Kollekte: für die Aufgaben der Pfarrei (KiGem)
09.00 Uhr Eschbach - Eucharistiefeier – Aussendung der Sternsinger
f. Josef u. Mathilde Dausch
09.00 Uhr Göcklingen - Eucharistiefeier
10.30 Uhr Klingenmünster - Eucharistiefeier
f. verstorbene Stifter
Dienstag, 07.01.
18.00 Uhr Klingenmünster - Eucharistiefeier
Mittwoch, 08.01.
17.30 Uhr Göcklingen - Eucharistiefeier
f. verstorbene Stifter
Donnerstag, 16.01.
17.30 Uhr Eschbach - Eucharistiefeier zum Hl. Antonius, es singt der Kirchenchor Eschbach
Freitag, 17.01.
17.30 Uhr Ranschbach - Eucharistiefeier
zur Mutter Gottes v. d. immerw. Hilfe
f. Josef Lauth u. Lydia, geb. Bosch
Gemeindenachrichten:
Öffnungszeiten Pfarrbüro Klingenmünster:
Das Pfarrbüro hat vom 23.12.2019 bis 01.01.2020 ganz geschlossen. Die Seelsorger sind in dieser Zeit weiterhin für Sie erreichbar.
Ab 02.01. ist das Pfarrbüro wieder zur gewohnten Zeit geöffnet:
Mo – Fr. 09.00 Uhr – 11.30 Uhr und Do 15 Uhr – 18 Uhr

› Kath. Kirchengemeinden in Billigheim-Ingenheim

St. Martin Billigheim mit Mühlhofen und St. Bartholomäus Ingenheim mit Appenhofen, Heuchelheim-Klingen
Gemeindenachrichten v. 19.12.2019 – 09.01.2020
Impulse zur Adventszeit
Ökumenisches Adventsgebet in der Johann-Baptist-Kapelle Appenhofen am Donnerstag, den 19.12. um 19. Uhr.
Sternsinger Billigheim mit Mühlhofen:
Liebe Kinder und Jugendliche, wir brauchen wieder eure Hilfe für die Sternsinger-Aktion - Gehst du mit? Wir wollen vielen Menschen in unserer Gemeinde St. Martin Billigheim-Mühlhofen den Segen Gottes für das neue Jahr 2020 bringen und für Pater Franklin - „Indienhilfe“ Spenden sammeln.
Meldet euch zur Teilnahme als Sternsinger bei: Gabriele Kirsch.
Wir treffen uns das erste Mal am Freitag, 20.12.2019 um 15.00 Uhr im Pfarrsaal in Billigheim, Hindenburgstraße 4, zur Gruppeneinteilung und Anprobe der Gewänder.
Die Sternsinger sind an folgenden Terminen in Billigheim und Mühlhofen unterwegs:
Freitag, 03. Januar 2020 - ab 10.00 Uhr werden die Gemeindemitglieder in Billigheim Hindenburgstraße - Siedlung Richtung Rohrbach besucht
Freitag, 03. Januar 2020 - ab 14.00 Uhr werden die Gemeindemitglieder in Mühlhofen besucht
Samstag, 04. Januar 2020 - ab 10.00 Uhr werden die Gemeindemitglieder in Billigheim (Dorf) besucht
Der Erlös der Sternsingeraktion der Pfarrgemeinde St. Martin Billigheim-Mühlhofen wird an die Indienhilfe „Pater Franklin“

Aus den Kirchengemeinden in Landau-Land

weiter geleitet. Liebe Mitchristen der Pfarrgemeinde St. Martin Billigheim-Mühlhofen, die Sternsinger sind zu o.g. Terminen unterwegs, wenn Sie im letzten Jahr nicht besucht wurden und einen Besuch wünschen, geben Sie uns kurz Bescheid -Tel. 06349-929883 Gabriele Kirsch.

Sternsinger Ingenheim:

Freitag, 03.01.2020, 16.30 Uhr: Treffen zum Ankleiden (Pfarrsaal), anschließend Hausbesuche bis ca. 20.00 Uhr

Samstag, 04.01.2020, 9.00 Uhr Treffen zum Ankleiden (Pfarrsaal), anschließend Hausbesuche, abschließend gemeinsames Mittagessen im Pfarrsaal

Der Erlös geht wie in den vergangenen Jahren je zur Hälfte an die Indienhilfe von Pater Franklin in Bhopal/Indien sowie an das Straßenkinderprojekt von Beate Kästle-Silva in Caruaru/Brasilien.

Die Erstkommunionkinder, aber auch alle anderen Kinder/Jugendliche unserer Gemeinde - gleich welcher Konfession - sind herzlich zur Teilnahme an der Sternsinger-Aktion eingeladen!

Bitte meldet Euch bei Wolfgang Gutting (Tel. 6607)

› Kath. Kirchengemeinde St. Ludwig Eschbach mit Leinsweiler

Gemeindenachrichten v. 19.12. – 09.01.2020

Rosenkranz: Mo – Sa um 8.00 Uhr

Gymnastikgruppe ASV: Mittwoch, 09.00 Uhr, Otto-Thomas-Haus

Kirchenchor: Dienstag, 19.30 Uhr Otto-Thomas-Haus

Spiel- u. Krabbelgruppe: jeden Dienstag von 9.00 - 10.30 Uhr im Turnraum der katholischen Kindertagesstätte St. Laurentius in Göcklingen, Infos: Isabel Müller (06349-7216) und Kerstin Heider (06349- 9959056)

Lebendiger Adventskalender:

Im Advent gönnen wir uns wieder eine Auszeit, um uns auf die Advents- und Weihnachtszeit zu besinnen, gemeinsam zu singen und zu beten. Wir öffnen die Fenster jeweils um 18.00 Uhr bei folgenden Familien oder Gruppen

Fr, 20.12.19 Fam. Frauke Sigwarth, Landauer Str. 6

Sa, 21.12.19 Fam. Eva Bossung, Trifelsring 13

Di, 24.12.19 Heilig Abend

Katholische Frauengemeinschaft Eschbach

Nachmittagsfahrt:

Zu unserer Fahrt am Freitag, den 17. Jan. 2020 nach Bad Bergzabern in die „Kaffeerösterei Fleck" sind alle recht herzlich eingeladen. In der Kaffeerösterei werden uns 2 Röstungen präsentiert und im Anschluss können wir uns in gemütlicher Runde bei Kaffee und Kuchen stärken.

Wir wollen Fahrgemeinschaften bilden und starten um 13.30 Uhr am Rathaus. Anmeldung bis 12.01.2020 bei Lieselotte Göring Tel. 06345-1034

› Kath. Kirchengemeinde St. Laurentius Göcklingen

Gemeindenachrichten v. 19.12.2019 – 09.01.2020

Rosenkranz: jeden Montag, 08.30 Uhr

Kirchenchor: Donnerstag 20.00 Uhr im Pfarrheim; wöchentl. Wechsel Ranschbach/Göcklingen

Spiel- u. Krabbelgruppe: jeden Dienstag von 9.00 - 10.30 Uhr im Turnraum der katholischen Kindertagesstätte St. Laurentius in Göcklingen, Infos: Isabel Müller (06349-7216) und Kerstin Heider (06349- 9959056)

Ökumenische Aktion „Lebendiger Adventskalender" 2019

Auch in diesem Jahr haben wir wieder Gelegenheit, uns auf die Advents-und Weihnachtszeit zu besinnen, gemeinsam zu singen und zu beten sowie uns an den adventlichen Angeboten und Aktivitäten zu erfreuen bzw. zu beteiligen. Wir öffnen die Fenster jeweils um 18.00 Uhr bei folgenden Familien oder Gruppen.

Do, 19.12. Jasmine Hafner, Steinstraße 11

Fr, 20.12. CDU-Ortsverband, Hauptstr. 71

Sa, 21.12. Kath. Musikkapelle, Rathaus

Mo, 23.12. Jenny Werner Glowaczewska, Steinstraße 22

Do, 24.12.Festgottesdienste in den Kirchen

Wir danken Ihnen für Ihre Bereitschaft ein Fenster zu gestalten.

Einladung zu den Frühschichten

Noch weit vor Tagesanbruch kommen wir durch die Dunkelheit unserer Dörfer, um uns gemeinsam auf den Weg durch den Advent zu machen und uns auf das Weihnachtsfest vorzubereiten.

Wir treffen uns am Freitag, den 20.12. um 6.00 Uhr im Pfarrheim zu unseren Andachten. Bevor wir in den Tag gehen, wollen wir noch gemeinsam frühstücken. Jeder ist herzlich willkommen.

..... damit (uns) ein Licht aufgeht!

Unter diesem Thema gestaltet die Kirchenchorgemeinschaft Göcklingen/Ranschbach am 19.12.2019, 18.00 Uhr eine Andacht in der Ranschbacher Kirche. Alle Gemeindeglieder sind zu dieser Andacht herzlich eingeladen.

Musik am Weihnachtsbaum

Am Samstag, den 21. Dezember lädt die Musikkapelle ab 16.00 Uhr zur „Musik am Weihnachtsbaum" auf dem Schulplatz beim Rathaus ein. Sie gestaltet auch ein Adventsfenster, das um 18.00 Uhr geöffnet wird.

Turmblasen

Am Heilig Abend lässt die Musikkapelle um 21.15 Uhr wieder weihnachtliche Weisen vom Glockenturm herunter klingen. Die sich um 22.00 Uhr anschließende Christmette wird ebenfalls von der Musikkapelle musikalisch begleitet.

Gottesdienste mit ökumenischer Gastfreundschaft

An Silvester, den 31.12.19 findet um 17.00 Uhr ein Gottesdienst in der evangelischen Kirche statt.

Den Neujahrsgottesdienst in der katholischen Kirche feiern wir am Mittwoch, den 01.01.2020 um 17.30 Uhr.

Beide Gottesdienste werden in ökumenischer Gastfreundschaft gefeiert.

Katholische Frauengemeinschaft Göcklingen:

Krippenfahrt:

Am Dienstag, den 7. Januar 2020 möchten wir wieder eine Krippenfahrt anbieten. Wir wollen die Weihnachtskrippen unserer Kirchen innerhalb unserer Pfarrei besuchen. Abfahrt ist um 14.00 Uhr mit Privat-PKW am Rathausplatz.

› Kath. Kirchengemeinde Mariä Heimsuchung Ranschbach

Gemeindenachrichten v. 19.12.2019 – 09.01.2020

Rosenkranz: dienstags und donnerstags 18.30 Uhr (Turmkapelle)

Krabbelgruppe Freitag: 10.00 – 11.30 Uhr Pfarrheim

Kirchenchor: Donnerstag 20.00 Uhr - wöchentl. Wechsel Ra/Gö

Pfarrbücherei Sonntag: 11.00 - 12.00 Uhr Pfarrheim

Sprechzeiten von Frau Burkhart :

An den Montagen 06., 13. und 20. Januar 2020, 09.00 – 10.00 Uhr im Pfarrheim Ranschbach

Aus den Kirchengemeinden in Landau-Land

..... damit (uns) ein Licht aufgeht!
Unter diesem Thema gestaltet die Kirchenchorgemeinschaft Göcklingen/Ranschbach am 19.12.2019, 18.00 eine Andacht in der Ranschbacher Kirche. Alle Gemeindeglieder sind zu dieser Andacht herzlich eingeladen.
Sternsinger Ranschbach:
Am Samstag, den 4. Januar 2020 ab 9.30 Uhr werden die Sternsingergruppen in Ranschbach von Haus zu Haus gehen, um Spenden für notleidende Kinder und Jugendliche weltweit zu sammeln.
Bei der Sternsingeraktion 2020 steht das Thema Frieden im Mittelpunkt. Für viel zu viele Kinder ist der Alltag aber geprägt durch Krieg und daraus resultierende Not. Bitte helfen Sie mit Ihrer Spende mit, Projekte zu finanzieren, die Kindern in Kriegs- und Krisengebieten ein kleines Stück Normalität zurückgeben. Hier gibt es noch viel zu tun.
Wer sich von euch Kindern gerne den Ranschbacher Sternsingern anschließen möchte, ist dazu ganz herzlich eingeladen und willkommen. Bitte meldet euch bei Michaela Braun-Stolz, am besten per eMail (michaela@familiestolz.com)
pk-sm

› Kath. Kirche Birkweiler – St. Bartholomäus

Mi, 25.12.
9.00 Uhr Hirtenmesse, es singt der Chor
Do, 26.12.
9.00 Uhr Amt
Sa, 28.12.
18.00 Uhr Vorabendmesse
Mi, 01.01.
9.00 Uhr Amt
Di, 07.01.
18.30 Uhr hl. Messe
Fr, 10.01.
15.00 Uhr Kommunionstunde in Godramstein

› Kath. Pfarrei Heilige Anna Edenkoben

- Gemeinde Gleisweiler mit Frankweiler
- Gemeinde Flemlingen mit Böchingen
- Gemeinde Roschbach mit Walsheim

Gottesdienste in diesen drei Gemeinden:
Freitag, 20. Dezember 2019
18:30 Uhr in Gleisweiler
Sonntag, 22. Dezember 2019 (4. Advent)
09:00 Uhr in Gleisweiler
18:00 Uhr in Roschbach
- kein Gottesdienst in Flemlingen -
Dienstag, 24. Dezember 2019 (Heiliger Abend)
15:30 Uhr in Gleisweiler (Kinderchristmette)
17:00 Uhr in Flemlingen
17:00 Uhr in Roschbach
Mittwoch, 25. Dezember 2019 (1. Weihnachtsfeiertag)
09:00 Uhr in Gleisweiler
09:00 Uhr in Flemlingen
Donnerstag, 26. Dezember 2016 (2. Weihnachstfeiertag)
09:00 Uhr in Gleisweiler (Patronatsfest)
09:00 Uhr in Roschbach
Rosenkranzgebet:
Roschbach: montags 18:00 Uhr
Gleisweiler: mittwochs 18:30 Uhr

weitere Informationen:
Weitere Informationen und Gottesdienstangebote unserer Pfarrei in den übrigen Gemeinden Burrweiler, Hainfeld, Weyher, Edesheim, Edenkoben und St. Martin können dem aktuellen Pfarrboten (liegt in der Regel in den Kirchen aus) und der Homepage www.pfarrei-edenkoben.de entnommen werden.

› Katholische Kirchengemeinde Insheim / Impflingen

Gottesdienste & Termine
Sonntag, 22.12.2019
9.00 Uhr: Sonntagsgottesdienst
Dienstag, 24.12.2019: Heiliger Abend
16.45 Uhr: Musikalische Einstimmung mit dem Kirchenchor
17.00 Uhr: Familien-Christmette, mitgestaltet vom Kirchenchor (Kollekte: ADVENIAT); vor Beginn der Christmette werden Kerzen im Becher zum Preis von 1,00 Euro angeboten
Donnerstag, 26.12.2019: Zweiter Weihnachtstag
10.00 Uhr: Hochamt, mitgestaltet vom Kirchenchor
Samstag, 28.12.2019
17.00 Uhr: Vorabendmesse
Mittwoch, 01.01.2020
10.30 Uhr: Amt
Sonntag, 05.01.2020
9.00 Uhr: Sonntagsgottesdienst
Dienstag, 07.01.2020
19.30 Uhr: Kirchenchorprobe im Pfarrheim in Insheim
Mittwoch, 08.01.2020
ab 9.00 Uhr: Krankenkommunion
19.00 Uhr: Amt
Samstag, 11.01.2020
ab 9.00 Uhr: Sternsingeraktion in Impflingen und Insheim
17.00 Uhr: Dankgottesdienst der Sternsinger und Vorabendmesse
Sonntag, 12.01.2020
10.30 Uhr: Ökumenischer Gottesdienst zum Jahresbeginn mit anschließendem Neujahrsempfang im Dorfgemeinschaftshaus
Dienstag, 14.01.2020
19.30 Uhr: Kirchenchorprobe im Pfarrheim in Insheim
Mittwoch, 15.01.2020
15.30 Uhr: Erstkommunionunterricht
(Treffpunkt in der Pfarrkirche in Herxheim)
19.00 Uhr: Amt
Vorschau
Samstag, 18.01.2020
ab 11.00 Uhr: Schlachtfest im Pfarrheim in Insheim
Sonntag, 19.01.2020
10.30 Uhr: Sonntagsgottesdienst
Sternsingeraktion 2020
„Frieden! Im Libanon und weltweit!“
Es ist schon wieder soweit: Die Sternsingeraktion 2020 wird vorbereitet. Im kommenden Jahr werden die Sternsinger alle Haushalte, die in den vergangenen Jahren den Besuch angemeldet hatten, wieder besuchen. Eine Anmeldung für den Besuch der Sternsinger ist somit nur erforderlich, wenn Sie erstmals den Besuch der Sternsinger wünschen. Dann füllen Sie bitte das Formular auf der Rückseite des Pfarrbriefes aus und geben Sie dieses im Pfarrbüro ab. Die Anmeldung ist auch per Mail (pfarramt.herxheim@bistum-speyer.de) oder telefonisch (07276/987100) möglich.
Die Vorbereitungen beginnen
Wir suchen Kinder und Jugendliche, die gerne bei der Sternsingeraktion 2020 mitmachen möchten und die Weihnachtsbotschaft in die Häuser bringen.

Aus den Kirchengemeinden in Landau-Land

Auch werden wieder freiwillige Helferinnen und Helfer gesucht, die sich bereit erklären, die Gruppen zu begleiten. Wer Interesse hat, sich an dieser Aktion zu beteiligen, möchte sich bitte im Pfarrbüro zu den Öffnungszeiten melden.
In Insheim und Impflingen wird die Sternsingeraktion 2020 am Samstag, den 11.01.2020, ab 09.00 Uhr durchgeführt.
Schlachtfest 2020
Wir laden herzlich zu unserem Schlachtfest am Samstag, den **18. Januar 2020**, ins Pfarrheim in Insheim ein. Ab 11.00 Uhr Kesselfleisch, Bratwurst und Mett, anschließend Kaffee und Kuchen.
- Kuchenspenden -
Für unser Kuchenbuffet beim Schlachtfest sind wir für Kuchen- und Tortenspenden jeder Art sehr dankbar.
Die Kuchen können am Freitag, 17.01.2020, zwischen 17.00 und 18.00 Uhr oder am Samstag, 18.01.2020, ab 8.00 Uhr im Pfarrheim in Insheim abgegeben werden.
Alle Termine und Informationen für die ganze Pfarrei finden Sie im aktuellen Pfarrbrief
Diesen erhalten Sie als Einzelausgabe am Ausgang unserer Kirche für 1,50 € pro Stück oder als Jahresabo für 15,-- € (inkl. Zustellung).
Außerdem im Internet unter www.laurentius-herxheim.de
Abobestellungen bitte an das Pfarrbüro in Herxheim unter Telefon 07276 987100.
bs

› Kath. Kirche Knöringen – St. Philippus und St. Jakobus

Sa, 21.12.
18.00 Uhr
Mo, 23.12.
18.00 Uhr 2. Sterbeamt f. Werner Jörg
Di, 24.12.
22.00 Uhr Christmette
Do, 26.12.
9.00 Uhr Amt
Mo, 30.12.
18.00 Uhr Amt
Di, 31.12.
17.00 Uhr Amt zum Jahresschluss
Sa, 04.01.
18.00 Uhr Vorabendmesse
So, 05.01.
17.30 Uhr Konzert zur Weihnachtszeit. Benefizkonzert i. d. Kirche. Leitung: Julia und Walter Geisberger
Fr, 10.01.
16.00 Uhr Kommunionstunde in Essingen
Weihnachtliches Benfizkonzert des Knöringer Chörchens in Knöringen
Lassen Sie sich vom Knöringer Chörchen mitnehmen auf eine himmlische Weltreise durch verschiedene Epochen und Länder. Diese beginnt am **Sonntag, den 05.01.2020 um 17.30 Uhr** in der **katholischen Kirche in Knöringen**.
Mit Liedern der Advents- und Weihnachtszeit unter dem Motto „Wie im Himmel" möchten wir Ihnen einen abwechslungsreichen und besinnlichen Abend schenken. Wir entführen Sie auf eine musikalische Reise von Deutschland über England, Schottland, Island und die USA nach Frankreich, Norwegen und Schweden.
Lassen Sie sich anstecken von hoffnungsvollen Hymnen aus den Filmen „Wie im Himmel" und „Der Prinz von Ägypten".
Das Konzert begleiten Arno Metzger am Piano und Anja Zeutzius an der Flöte. Die Leitung haben Julia und Walter Geisberger. Wir freuen uns, wenn Sie ein Teil unserer musikalischen Reise sein möchten und laden Sie herzlich dazu ein. Der Eintritt ist frei. Spenden kommen **Projekten in Ghana** zugute.

› Kath. Kirche Siebeldingen - St. Quintin

Sa, 21.12.
18.00 Uhr Vorabendmesse z. Ehren der Mutter Gottes v. d. immerwährenden Hilfe
Di, 24.12.
14.30 Uhr Kinderkrippenfeier
Do, 26.12.
10.30 Uhr Amt
Sa, 28.12.
18.00 Uhr Vorabendmesse
Do, 02.01.
18.00 Uhr Amt mit Aussendung der Sternsinger
Sa, 04.01.
18.00 Uhr Vorabendmesse mit den Sternsingern
Do, 09.01.
18.00 Uhr Amt
Sa, 28.12.
11.00 Uhr 2. Vortreffen der Sterrnsinger
Die Sternsinger laufen am 3.01. und 4.01. ab 10.00 Uhr um den Segen in die Häuser zu bringen.
Fr, 10.01.
15.00 Uhr Kommunionstunde in Godramstein

Protestantische Kirchengemeinden

› Prot. Kirchengemeinde Billigheim-Ingenheim

Appenhofen • Billigheim • Ingenheim • Mühlhofen
Prot. Pfarramt
Adresse: Hauptstr. 4, 76831 Billigheim-Ingenheim
Telefon: 06349 929283
Internet: www.kirche-billigheim-ingenheim.de
Mail ans Pfarramt: pfarramt.ingenheim@evkirchepfalz.de
Mail an Pfr. Heinlein: stephan.heinlein@evkirchepfalz.de
Das Pfarrbüro ist Mo-Di-Do von 9-11 Uhr besetzt.
Donnerstag, 19. Dezember 2019
19 Uhr : Kirche Appenhofen, Ökumenische Adventsandacht (Pfr. Stephan Heinlein und Gabriele Kirsch)
Sonntag, 22. Dezember 2019 (4. Advent)
09.00 Uhr: Kirche Billigheim, Gottesdienst (Pfr. Stephan Heinlein)
10.15 Uhr: Kirche Ingenheim Gottesdienst (Pfr. Stephan Heinlein)
Dienstag, 24. Dezember 2019 (Heiliger Abend)
16 Uhr: Kirche Billigheim, Familiengottesdienst mit Krippenspiel (Pfr. Stephan Heinlein und Krippenspielkinder)
16 Uhr: Kirche Mühlhofen, Christvesper (Pfr. i.R. Ralf Piepenbrink)
17 Uhr: Kapelle Appenhofen, Christvesper (Prädikant Heinrich Wissing)
22 Uhr: Kirche Ingenheim, Christmette mit dem Ev. Kirchenchor Ingenheim unter der Leitung von Birgit Kern (Stephan Heinlein)
Donnerstag, 26. Dezember 2019 (Zweiter Tag des Christfests)
10.15 Uhr: Kirche Billigheim, Festgottesdienst mit dem Ev. Kirchenchor Ingenheim unter der Leitung von Birgit Kern (Stephan Heinlein)

Aus den Kirchengemeinden in Landau-Land

Dienstag, 31. Dezember 2019 (Silvester)
18.15 Uhr: Kirche Ingenheim, Gottesdienst mit Verlesung der Getauften, Konfirmierten, Getrauten und Verstorbenen des Jahres 2019 (Stephan Heinlein)
Herzliche Einladung zum Lebendigen Advent am
20.12.19 → 18.30 Uhr: im Weingut Bangerth-Rinck, Fam. Grün, Mühlhofen, Waldstr. 18 (mit dem Chor CRESCENDO)
21.12.19 → 18.00 Uhr: Fam. Hirsch, Billigheim, Rohrbacherstr. 12
Konfirmandenarbeit im neuen Jahr 2020
Termine Jahrgang 2021: 14.1., 28.1., 11.2.
Termine Jahrgang 2020: 7.1., 11.1. (Weihnachtsbaumsammlung), 21.1., 4.2., 26.-28.2. (Freizeit)

› Prot. Kirchengemeinde Birkweiler mit Ranschbach

Gottesdienst zum 4. Advent
Sonntag, 22. Dezember, 10.30 Uhr, Prot. Kirche (Pfrin. i. R. Uschi Blank)
Herzliche Einladung zu den Gottesdiensten über die Feiertage und den Jahreswechsel und Ihnen allen ein frohes, friedliches Fest und für das neue Jahr 2020 alles erdenklich Gute und Gottes Segen!
Familiengottesdienst mit Krippenspiel an Heilig Abend
Dienstag, 24. Dezember, 15.00 Uhr, Prot. Kirche (Pfrin. Eva Weißmann & Krippenspielteam)
Musikalischer Gottesdienst am 1. Weihnachtstag mit Werken von Corelli und Telemann
Mittwoch, 25. Dezember, 10.30 Uhr, zentral in Siebeldingen
Flöte: Julia Michaelis, 13 Jahre, Dammheim
Orgel: Thomas Leiner, Landau
Liturgie und Predigt: Pfrin. Eva Weißmann
Gottesdienst am 2. Weihnachtstag
Donnerstag, 26. Dezember, 9.00 Uhr, Prot. Kirche (Pfr. Martin Anefeld)
Gottesdienst am 1. Sonntag nach dem Christfest
Sonntag, 29. Dezember, 10.00 Uhr, zentral in Godramstein (Lektorin Renate Heiligenthal)
Jahresschlussgottesdienst an Silvester
Dienstag, 31. Dezember, 18.00 Uhr, Prot. Kirche (Pfr. Ralf Neuschwander)
Neujahrsgottesdienst
Mittwoch, 1. Januar, 11.00 Uhr, zentral für das Prot. Dekanat in der Landauer Stiftskirche (Pfrin. i. R. Susanne Käser)
Gottesdienst mit Abendmahl
Sonntag, 5. Januar, 10.00 Uhr zentral in Godramstein (Prädikant Rainer Neu)
Während der Weihnachtsferien ruhen alle **Gruppen und Kreise**. Herzliche Einladung für das neue Jahr z. B. in den Flötenkreis, den Kirchenchor, die Eltern-Kind-Gruppe, zum Tanzen im Sitzen oder ins Ökum. Frauenfrühstück!
Näheres immer auch nachzulesen auf der **Homepage** unter www.koop-nordwest.de oder www.evkirche-queichtal.de, dort: Godramstein - oder im **Gemeindebrief**!

› Prot. Kirchengemeinde Am Hainbach in Böchingen

Gottesdienst zum 4. Advent, am 22. Dezember 2019
10:00 Uhr, Kirche Walsheim, Pfarrer Thomas Himjak-Lang, Orgel: Thorsten Grasmück
Familiengottesdienst zu Heilig Abend, am 24. Dezember 2019
15:00 Uhr, Kirche Böchingen, Pfarrer Thomas Himjak-Lang, Orgel: Thorsten Grasmück
Christvesper zu Heilig Abend, am 24. Dezember 2019
17:00 Uhr, Kirche Knöringen, Pfarrer Thomas Himjak-Lang, Orgel: Thorsten Grasmück
Gottesdienst zum 1. Weihnachtsfeiertag, am 25. Dezember 2019
10:00 Uhr, Kirche Walsheim, Pfarrer Thomas Himjak-Lang
Gottesdienst am 1. Sonntag nach Weihnachten mit Abendmahl, am 29. Dezember 2019
10:00 Uhr, Kirche Böchingen, Pfarrer Thomas Himjak-Lang
Gottesdienst zum Altjahresabend, am 31. Dezember
17:00 Uhr, Kirche Knöringen, Pfarrer Thomas Himjak-Lang, Organist: Thorsten Grasmück
Gottesdienst am 2. Sonntag nach Weihnachten, am 05. Januar 2020
10:00 Uhr, Kirche Walsheim, Pfarrer Thomas Himjak-Lang, Organistin: Christa Breitenbach

› Prot. Pfarramt Mörzheim für Ilbesheim, Leinsweiler und Eschbach

(Auf der Mauer 15, 76831 Ilbesheim, (tel.: 06341/33424)
Urlaub Pfr. Oerther
... vom 2.-11. Jan. 2020. Kasualvertretung: 2.-5. Jan.: Prädikantin Wiltrud Kleiner (Tel.: 06341/30686); 6.-11. Jan.: Pfr. i. R. Bruno Heinz (Tel.: 06341/902 972 0)
Kirchenkonzert mit dem Trio Sanssouci am 12. Januar
Herzliche Einladung zum Eröffnungskonzert der Pfälzischen Musikgesellschaft im Bezirk Landau mit dem Trio Sanssouci am Sonntag, 12. Januar, um 17.00 Uhr in der Ilbesheimer Kirche. Wieder lustwandelt das Trio Sanssouci mit Sohee Oh, Flöte, Sigrun Meny-Petruck, Oboe, und Hans-Jürgen Thoma, Cembalo, durch ein kurzweiliges Programm mit Barockmusik, wie immer virtuos vorgetragen und mit einem Augenzwinkern kommentiert. Der Eintritt ist frei. Über Spenden am Ausgang würde sich das Trio Sanssouci freuen.
Candle-Light-Gottesdienste
Herzliche Einladung zum Candle-Light-Gottesdienst jeweils um 18.00 Uhr am Samstag, 21. Dez. 2019, in der Prot. Kirche Mörzheim, am 4. Jan. 2020, in der Prot. Kirche Wollmesheim und am 11. Jan. 2020, in der Prot. Kirche Ilbesheim. Freuen Sie sich auf diese besinnlichen Gottesdienste im Kerzenschein mit Prädikantin Wiltrud Kleiner und Team.
Friedenslicht aus Bethlehem
Die Pfadfindergruppe Mörzheim bringt am Samstag, 21. Dez. 2019, um 18.00 Uhr das Friedenslicht aus Bethlehem in die Prot. Kirche Mörzheim. Wer es für Weihnachten mit nach Hause nehmen möchte, möge bitte ein windgeschütztes Gefäß in den Candle-Light-Gottesdienst mitbringen!
Konfirmandenwochenende
24.-26. Jan. 2020 im CVJM-Haus Otterberg
Nächster Präparandenunterricht
Donnerstag, 16. Jan. 2020 von 15.45-17.15 Uhr im Dorfgemeinschaftshaus Ilbesheim (1.+3. Donnerstag im Monat)
Nächster Konfirmandenunterricht
Donnerstag, **16. Jan. 2020** von 15.45-17.15 Uhr im Jugendheim Mörzheim

› Prot. Kirchengemeinde Ilbesheim

Gottesdienste:
Samstag, 21. Dez. 2019 (Vorabend 4. Advent):
Gemeinsamer Candle-Light-Gottesdienst mit Friedenslicht von Bethlehem: **18.00 Uhr**, Prot. Kirche **Mörzheim** mit Prädikantin Wiltrud Kleiner und Team (Organist: Achim Silbernagel)

Aus den Kirchengemeinden in Landau-Land

Heiligabend, 24. Dez. 2019:
15.45 Uhr, Kirche Ilbesheim: Familiengottesdienst mit Krippenspiel (Prädikantin Wiltrud Kleiner, Andrea Hauck, Johanna Pfeifer; Organist: Klaus Braun)
22.00 Uhr: Kirche Ilbesheim: Besinnliche Christmette mit Prädikant Matthias Wiegand und Lektorin Monika Wiegand (Organistin: Christa Wilhelm)
2. Weihnachtsfeiertag, 26. Dez. 2019:
10.30 Uhr, Kirche Ilbesheim: Prädikantin Wiltrud Kleiner (Organist:Thomas Leiner) mit Abendmahl unter Mitwirkung des Männerchors
Silvester, 31. Dez. 2019:
16.30 Uhr, Kirche Ilbesheim: Pfr. Traugott Oerther (Organist: Dr. Erich Hitzel) mit Verlesung der Kasualien
Sonntag, 5. Jan. 2020 (2. Sonntag nach dem Christfest)**:**
9.15 Uhr, Kirche Ilbesheim: Prädikant Matthias Wiegand (Organist: Thomas Leiner)
Candle-Light-Gottesdienst:
Samstag, 11. Jan. 2020:
18.00 Uhr, Kirche Ilbesheim: Prädikantin Wiltrud Kleiner und Team (Organist: Klaus Braun) - Freuen Sie sich auf diesen besinnlichen Gottesdienst im Kerzenschein!
Konzert mit dem „Trio Sanssouci“:
Sonntag, **12. Januar 2020**, 17.00 Uhr, Kirche Ilbesheim (Näheres s.o.). Eintritt frei!
Gemeinsame Veranstaltungen siehe unter „**Prot. Pfarramt Mörzheim für Leinsweiler, Eschbach und Ilbesheim“**

› Prot. Kirchengemeinde Leinsweiler mit Eschbach

Gottesdienste:
Samstag, 21. Dez. 2019 (Vorabend 4. Advent):
Gemeinsamer Candle-Light-Gottesdienst mit Friedenslicht von Bethlehem: **18.00 Uhr**, Prot. Kirche **Mörzheim** mit Prädikantin Wiltrud Kleiner und Team (Organist: Achim Silbernagel)
Heiligabend, 24. Dez. 2019:
17.00 Uhr, Martinskirche Leinsweiler: Familiengottesdienst mit Krippenspiel unter Mitwirkung des Gem. Chors (Prädikant Matthias Wiegand und Lektorin Monika Wiegand; Organist: Klaus Braun)
1. Weihnachtsfeiertag, 25. Dez. 2019:
10.30 Uhr, Martinskirche Leinsweiler: Pfr. Traugott Oerther (Organist: Dr. Erich Hitel) mit Abendmahl
2. Weihnachtsfeiertag, 26. Dez. 2019:
9.15 Uhr, Martinskirche Leinsweiler: Prädikantin Wiltrud Kleiner (Organist: Thomas Leiner)
Silvester, 31. Dez. 2019:
18.00 Uhr, Martinskirche Leinsweiler: Pfr. Traugott Oerther (Organist: Dr. Erich Hitzel)
Sonntag, 5. Jan. 2020 (2. Sonntag nach dem Christfest)**:**
10.30 Uhr, Martinskirche Leinsweiler: Prädikant Matthias Wiegand (Organist: Thomas Leiner)
Gemeinsame Veranstaltungen siehe unter „**Prot. Pfarramt Mörzheim für Leinsweiler, Eschbach und Ilbesheim“**

› Prot. Kirchengemeinde Frankweiler

Sonntag, 22. Dezember 2019
09.00 Uhr: Gottesdienst in Frankweiler
Dienstag, 24. Dezember 2019 (Heiligabend)
14.30 Uhr Kindergottesdienst in Gleisweiler (Martin-Bucer-Kirche)
16.00 Uhr: Gottesdienst in Frankweiler
18.00 Uhr: Gottesdienst in Gleisweiler
Mittwoch, 25. Dezember 2019
09.00 Uhr: Gottesdienst in Edesheim (Abendmahl)
10.15 Uhr: Gottesdienst in Frankweiler (Abendmahl)
Donnerstag, 26. Dezember 2019
09.00 Uhr: Gottesdienst in Gleisweiler (Abendmahl)
10.15 Uhr: Gottesdienst in Rhodt (Abendmahl)
Sonntag, 29. Dezember 2019:
10.15 Uhr: Gottesdienst in Rhodt.
Wir betrachten ein Kreuzigungsbild von Heinz Brzoska.
Dienstag, 31. Dezember 2019:
17.00 Uhr: Jahresschlussgottesdienst in Frankweiler (MCH 1864 Frankweiler)
Sonntag, 5. Januar 2020
09.00 Uhr: Gottesdienst in Gleisweiler
Nachbarschaftshilfe Frankweiler
Tel: 0176/ 94 12 96 23

› Prot. Kirchengemeinden Göcklingen, Heuchelheim und Klingen

Gottesdienst am 22.12.2019 (4. Advent)
9.00 Uhr Klingen (Helfrich)
10.00 Uhr Göcklingen
Gottesdienst am 24.12.2019
15.00 Uhr Klingen mit Krippenspiel (Helfrich)
16.15 Uhr Göcklingen mit Krippenspiel (Helfrich)
17.30 Uhr Heuchelheim mit Krippenspiel (Helfrich)
Gottesdienst am 25.12.2019
9.00 Uhr Göcklingen mit Abendmahl (Helfrich)
10.15 Uhr Klingen mit Abendmahl (Helfrich)
Gottesdienst am 26.12.2019
10.00 Uhr Heuchelheim mit Abendmahl (Helfrich)
Gottesdienst am 31.12.2019 (Silvester)
17.00 Uhr Göcklingen (Helfrich)
18.00 Uhr Heuchelheim (Helfrich)

› Protestantische Kirchengemeinde Impflingen

Projektchor Heiligabend
Auch in diesem Jahr wird wieder ein Projektchor den Gottesdienst am Heiligen Abend begleiten. Wer Lust hat in diesem Chor mit zu singen ist ganz herzlich willkommen.
Die nächsten Treffen finden am Freitag, 20. Dezember, um 19 Uhr und am Montag, 23. Dezember, um 18 Uhr im Klanghof statt.
Krippenspiel
Auch in diesem Jahr gibt es am 4. Sonntag im Advent wieder ein Krippenspiel. Der Gottesdienst beginnt am 22. Dezember, um 18.15 Uhr in der Kirche. Und anschließend gibt es wieder Kinderpunsch und Glühwein.
Kindergottesdienst und Hannebastler
Wir machen jetzt Weihnachtspause bis Januar. Allen Kindern schöne Weihnachten**.**
Krabbelgruppe
Die Krabbelgruppe trifft sich jetzt donnerstags um 16 Uhr im Dorfgemeinschaftshaus. Bei Interesse oder Fragen wenden Sie sich bitte an Cathrin Müller.
Presbyterium
Die Presbyterien der Kirchengemeinden Insheim und Impflingen treffen sich am Donnerstag, 19. Dezember, um 20 Uhr

Aus den Kirchengemeinden in Landau-Land

in Insheim im Sälchen zu einer gemeinsamen Sitzung. Dabei stehen dann Überlegungen für das kommende Jahr im Mittelpunkt.

Gottesdienst am Heiligen Abend

Mit unserem Familiengottesdienst am Heiligen Abend um 17.15 Uhr beginnen wir die Weihnachtszeit. Dabei wird uns der Projektchor musikalisch begleiten.

Gottesdienst am Weihnachtstag

Am ersten Weihnachtsfeiertag feiern wir um 10.30 Uhr unseren Abendmahlsgottesdienst zum Fest der Geburt unseres Herrn Jesus Christus.

Konzertgottesdienst zum Jahresausklang

Am Dienstag, 31. Dezember, lassen wir das Jahr wieder mit einem Konzertgottesdienst um 18 Uhr feierlich ausklingen. Die Musiker*innen vom Klanghof werden und wieder mit ihrer Musik begeistern.

Gottesdienste im neuen Jahr

Unseren ersten Gottesdienst im neuen Jahr feiern wir am 12. Januar um 16 Uhr auf dem Neujahrsempfang der Ortsgemeinde und des Kulturvereins im Dorfgemeinschaftshaus. Wir suchen auch immer noch Gastgeber für unsere Winterkirche. Falls Sie uns einladen möchten, wenden Sie sich bitte ans Pfarramt.

Wir suchen noch für folgende Termine einen Ort zum Gottesdienst feiern:

26. Jan. 10.15 Uhr, 9. Feb. 9.15 Uhr, 1. März 9.15 Uhr, 22. März 9.15 Uhr

Gottesdienste:

So. 22. Dez. 18.15 Uhr Gottesdienst mit Krippenspiel der Hannebastler (Flint)
Di. 24. Dez. 17-15 Gottesdienst zum Heiligen Abend
Mi. 25. Dez. 10.30 Uhr Gottesdienst zum Christfest mit Abendmahl
Di. 31. Dez. 18 Uhr Konzertgottesdienst mit dem Klanghof
So. 12. Jan. 16 Uhr Gottesdienst auf dem Neujahrsempfang im DGH

Termine:

Mi. in den ungeraden Wochen 15.30 Uhr Hannebastler im DGH
Do. 16 Uhr Krabbelgruppe im DGH
Do. 19. Dez. 20 Uhr gem. Presbyteriumssitzung in Insheim

› Prot. Kirchengemeinde Siebeldingen

Gottesdienst zum 4. Advent

Sonntag, 22. Dezember, 9.00 Uhr, Simultankirche (Pfrin. i. R. Uschi Blank)

Herzliche Einladung zu den Gottesdiensten über die Feiertage und den Jahreswechsel und Ihnen allen ein frohes, friedliches Fest und für das neue Jahr 2020 alles erdenklich Gute und Gottes Segen!

Christvesper an Heilig Abend

Dienstag, 24. Dezember, 16.30 Uhr, Simultankirche (Pfrin. Eva Weißmann)

Musikalischer Gottesdienst am 1. Weihnachtstag mit Werken von Corelli und Telemann

Mittwoch, 25. Dezember, 10.30 Uhr, Simultankirche

Flöte: Julia Michaelis, 13 Jahre, Dammheim
Orgel: Thomas Leiner, Landau
Liturgie und Predigt: Pfrin. Eva Weißmann

Gottesdienst am 2. Weihnachtstag

Donnerstag, 26. Dezember, 9.00 Uhr in Birkweiler und 10.00 Uhr in Godramstein (Pfr. Martin Anefeld)

Gottesdienst am 1. Sonntag nach dem Christfest

Sonntag, 29. Dezember, 10.00 Uhr, zentral in Godramstein (Lektorin Renate Heiligenthal)

Jahresschlussgottesdienst an Silvester

Dienstag, 31. Dezember, 16.30 Uhr in Godramstein mit dem Kirchenchor und um 18.00 Uhr in Birkweiler (Pfr. Ralf Neuschwander)

Neujahrsgottesdienst

Mittwoch, 1. Januar, 11.00 Uhr, zentral für das Prot. Dekanat in der Landauer Stiftskirche (Pfrin. i. R. Susanne Käser)

Gottesdienst mit Abendmahl

Sonntag, 5. Januar, 10.00 Uhr in Godramstein (Prädikant Rainer Neu)

Während der Weihnachtsferien ruhen alle **Gruppen und Kreise**. Herzliche Einladung für das neue Jahr z. B. in den Flötenkreis, den Kirchenchor, die Eltern-Kind-Gruppe, zum Tanzen im Sitzen oder ins Ökum. Frauenfrühstück!

Näheres immer auch nachzulesen auf der **Homepage** unter www.koop-nordwest.de oder www.evkirche-queichtal.de, dort: Godramstein - oder im **Gemeindebrief.**

Aus der Region

› Kontakt- und Informationsstelle für Selbsthilfe (KISS Pfalz)

Die **Kontakt- und Informationsstelle für Selbsthilfe (KISS Pfalz)** informiert zu Treffen im Selbsthilfetreff, Kirchberg 18, Edesheim, Tel. Nr. 06323-989924, www.kiss-pfalz.de für die

30. Dezember 2019 – 05. Januar 2020:

Nieren-/Dialysepatienten und Transplantierte, Donnerstag, 02. Januar, 18.00 Uhr

06. Januar 2020 – 12. Januar 2020:

Depression 2, Montag, 06. Januar, 19.00 Uhr
Männergruppe, Mittwoch, 08. Januar, 19.00 Uhr

13. Januar 2020 – 19. Januar 2020:

Depression 1, Montag, 13. Januar, 19.00 Uhr
Lipödem, Dienstag, 14. Januar, 19.00 Uhr
Fibromyalgie, Mittwoch, 15. Januar, 18.30 Uhr

Weitere Treffen in Edesheim, Katholisches Pfarrheim, Ludwigstr. 16:

Frauenselbsthilfe nach Krebs – Sportgruppe-, Mittwoch, 08. Januar, 8.15 Uhr.

Frauenselbsthilfe nach Krebs – Sportgruppe-, Mittwoch, 15. Januar, 8.15 Uhr und **Gruppentreffen,** Mittwoch, 15. Januar, 18.30 Uhr; Thema: „Sicherheit – Wir können uns wehren!?", Referent: Wolfgang Schwarz.

Unsere Geschäftsstelle ist vom 23.12.2019 bis einschließlich 03.01.2020 geschlossen.

› Pfalzklinikum Klingenmünster

Selbsthilfegruppe Ein- und Durchschlafstörungen

Die Selbsthilfegruppe Ein- und Durchschlafstörungen trifft sich am Donnerstag, den 09.01 um 19 Uhr im Pfalzklinikum in Klingenmünster, BKV-Zentrum. Der reguläre Gruppentreff immer am ersten Donnerstag im Monat wird durch das Team des Interdisziplinären Schlafzentrums unter Leitung von Dr. Hans-Günter Weeß unterstützt. Neue Interessenten sind herzlich willkommen. Eine Anmeldung ist nicht erforderlich.

Weitere Informationen erhalten Sie unter: 06349/900-2185 (Schlafzentrum) und 06236/61403 (Selbsthilfegruppe).

› Thomas Gebhart: Bürgersprechstunde in Landau

Der direkt gewählte südpfälzische Bundestagsabgeordnete Dr. Thomas Gebhart (CDU) weist auf seine Bürgersprechstunde in Landau am Donnerstag, **02.01.2020, 12.00 Uhr** hin. Bürgerinnen und Bürger können sich mit ihren Anliegen an Thomas Gebhart wenden.
Interessenten können sich zur Terminvereinbarung an das Wahlkreisbüro wenden unter Tel. 06341/9346-23 oder thomas.gebhart.wk@bundestag.de, weitere Informationen unter www.thomas-gebhart.de
Am Mittwoch, **08.01.2020**, lädt die SeniorenUnion Landau um **15.00 Uhr** alle Interessierten zu einem Austausch mit dem südpfälzischen Bundestagsabgeordneten Dr. Thomas Gebhart in das Pfarrheim Hl. Kreuz in Landau ein. Der Abgeordnete spricht über „Aktuelle Herausforderungen in der Gesundheitspolitik". Im Anschluss können alle Interessierten mit Gebhart zu aktuellen Themen ins Gespräch kommen. Eine Anmeldung ist nicht erforderlich.

Ende des redaktionellen Teils

HOTEL BREITENBACHER HOF
Inh. Oliver Kaupp

Inh. Oliver Kaupp
Breitenbachstraße 18
72178 Waldachtal-Lützenhardt
Nördlicher Schwarzwald
Tel. 07443/9662-0
Fax 07443/96 62 60

Noch zum alten Preis ins neue Jahr

„Die kleine Auszeit"

Termin: 3. bis 5. oder 6. Januar 2020
2 oder 3 Übernachtungen mit Halbpension
1x festliches 6-Gang-Menü
1x Kaffee und Kuchen
1x kleine Flasche Wein
1x Obstteller
2 Nächte ab **175,-€**

10 % Rabatt
auf die Wochenpauschale Halbpension gültig für Ihren Besuch vom 2. Februar bis 29. März 2020

2020

Unsere Pluspunkte:

Unser gemütliches, familiengeführtes Hotel in absolut ruhiger Lage, zwischen 2 kleinen Seen in Waldnähe gelegen, bietet Ihnen täglich neben einem großen kalt-warmen Frühstücksbüfett abwechslungsreiche Speisen-Menüwahl aus 3 Gerichten sowie ein Salatbüfett mit frischen, knackigen Salaten aus der Region.

Weitere Angebote finden Sie auf unserer Homepage
www.hotel-breitenbacher-hof.de oder
fordern Sie unseren ausführlichen Hausprospekt an.

Wir freuen uns auf Sie!

WITTICH MEDIEN
LINUS WITTICH
Lokal informiert. Druck. Internet. Mobil.

Schritt 1 »
Geben Sie hierzu folgende Adresse in Ihren Internetbrowser ein:
anzeigen.wittich.de
Und wählen Sie aus, wo Ihre Anzeige erscheinen soll *(zusätzliche Ausgaben können Sie bei Bedarf in einem der folgenden Buchungsschritte auswählen).*

Schritt 2 »
Wählen Sie jetzt die gewünschte Anzeigen-Art aus, zum Beispiel Familien-Anzeigen, den entsprechenden Anlass (Geburtstag, Hochzeit Danksagung) können Sie im Anschluss auswählen.Nun steht Ihnen in der ausgewählten Rubrik eine Vielfalt an Anzeigenmustern zur Auswahl.

Schritt 3 »
Nachdem Sie sich für ein Anzeigenmuster entschieden haben, können Sie jetzt den Text Ihrer Anzeige ändern und die Gestaltung vornehmen. Der neue Anzeigeneditor bietet Ihnen hier eine große Auswahl an Gestaltungsmöglichkeiten.

Familienanzeigen online aufgeben
anzeigen.wittich.de
Gerne auch telefonisch unter Tel. 02624 9110

Liebe Patientinnen, liebe Patienten!

Wir wünschen Ihnen ein schönes Weihnachstfest und einen guten Start in das Jahr 2020.

Ab 2. Januar 2020 sind wir wieder für Sie da.
Unsere Öffnungszeiten werden sein:
Mo - Fr: 8 Uhr - 12 Uhr
Mo, Di, Do: 15 Uhr - 18 Uhr

Praxis Dr. med. A. Rosenthal & Team

76831 Ingenheim, Birkenstr.19, Tel.: 06349/6737

Besuchen Sie uns! **www.wittich.de**

Neujahrskonzert in Kröv

mit den

Melody Makers

Erleben Sie eine Big Band der besonderen Art!

Die Big Band „Melody Makers" mit ihrem Sänger Heiner Reisdorf präsentiert Titel von Bill Ramsey, Udo Jürgens, Robbie Williams, Tom Jones bis hin zu Joe Cocker und Roger Cicero.

Und das ist nicht alles:
Für diesen Abend konnte man als Special Guest Silke Breidenbenden (bekannte Sängerin aus der Moselregion) und Axel Herrig, (bekannt durch z.B. Falco) von den großen Musicalbühnen aus Deutschland und Österreich engagieren.

Freuen Sie sich auf ein tolles musikalisches Highlight zum Neujahresbeginn in der Weinbrunnenhalle Kröver Nacktarsch.

Wäre das nicht auch für Sie ein tolles Weihnachtsgeschenk?

Vorverkauf 20,–€ / Abendkasse 22,–€ inkl. 1 Glas Secco zur Begrüßung

Für Ihr leibliches Wohl ist bestens gesorgt: Sekt, Wein, Bier... und gekochtes Rindfleisch mit hausgemachter Remouladensoße.

Vorverkauf: **Tourist-Information Kröv,** Tel. 06541/9486
Thomas Martini, Kröv, Tel. 0175/2748637
Heiner Reisdorf, Kröv, Tel. 0173/8294187

© Blickfang Werbung

Weinbrunnenhalle Kröver Nacktarsch
11. Januar 2020 Einlass 18.30 Uhr | Beginn 20.00 Uhr

TAXI PFALZGRAF
06343 - 6100148

Krankenfahrten zu allen Ärzten & Krankenhäusern
(Bei Fragen zur Kostenübernahme durch die Krankenkasse beraten wir Sie gerne)
Fahrten zur Bestrahlung & Chemotherapie
Dialysefahrten
Rollstuhlbeförderung
Fahrten zur Reha oder zur Kur
Fernfahrten & Flughafentransfer

Kurt Pfalzgraf • Untere Hauptstr. 39 • 76887 Oberhausen

WIR KAUFEN IHR AUTO

Jede Marke. Jedes Alter. Jeder Zustand.
Einfach, schnell, sicher und unkompliziert.

Tel.: 07231 1821605 oder 0176 28446142

******Ferienwohnung Iris Kiefer**
Medardusstraße 43 · 66693 Mettlach-Nohn · Tel. (06868) 180 120
i.kiefer@t-online.de

Modern eingerichtete, abgeschlossene Komfort-Ferienwohnung für 2-4 Personen, 70 qm. Separater Eingang, Diele, Wohnraum mit offener Küche, 2 Schlafzimmer, Designer-Duschbad. Teilüberdachte Terrasse mit unverbautem Blick bis Frankreich und Luxembourg, Grillplatz. Sehr ruhige Lage. Parkplatz direkt vor der Wohnung. **Keine Kurtaxe!**

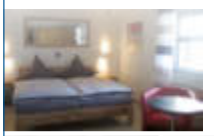

Vermietung der Ferienwohnung
ab 5 Übernachtungen

Preis für 2 Personen 45,- €
für jede weitere Person 15,- €

Haustiere sind nicht erlaubt!

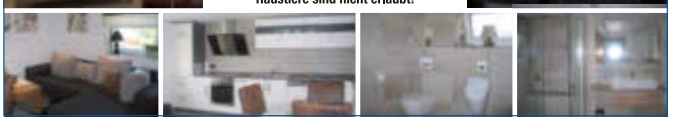

Weihnachtsgrüße

FROHE WEIHNACHTEN

und ein
glückliches und
erfolgreiches neues Jahr.

MEISTERBETRIEB seit 1908
WINKLER
FUSSBODENBAU

Für jeden Boden die optimale Lösung!
06349 5264
Raiffeisenstraße 17
76831 Billigheim
info@estrich-winkler.de
www.estrich-winkler.de

Wir möchten uns herzlich für Ihr Vertrauen in unser Unternehmen bedanken und wünschen Ihnen
angenehme, erholsame Weihnachtstage,
sowie ein glückliches und erfolgreiches neues Jahr.
Ihr Elektro Nico Sandhövel und Team

ElektroNico

Elektro Nico Meisterbetrieb
Goethestr. 13 · 76887 Bad Bergzabern
Tel.: 06343/ 9582690 · Fax: 9582699
Notfall: 06343/ 9582692
Mail: service@elektro- nico.de

Wir wünschen unseren Kunden
ein frohes Weihnachtsfest
und ein
erfolgreiches Neues Jahr

HS Metallbau GmbH
Feuer und Stahl

Gewerbepark West 1a
76863 Herxheim
Tel.: 07276 - 989474
www.hsmetall.de

anerkannter Schweißfachbetrieb nach DIN 18 800-7 Klasse C

Zum Fest:
24
Das Beste zuerst*

* Zu Weihnachten und für das neue Jahr wünschen wir, dass sich Ihnen viele Fenster und Türen öffnen, hinter denen sich Gutes, Gesundes, Schönes und Erfreuliches verbirgt. Mit unseren Produkten und guter Zusammenarbeit möchten wir auch 2020 dazu beitragen.
Nanny Weiß-Nagel und Gunther Nagel mit Team.

Weiß + Sohn
FENSTER UND TÜREN

Mozartstraße 2, 76831 Billigheim-Ingenheim, Tel. 06349/9931-0
WWW.FENSTERBAU-WEISS.DE

Wünsche allen Kunden
ein frohes Weihnachtsfest
und ein gutes neues Jahr

Haus Hof Service
Bähr Inh. Stefan Bähr
Umbau - Reparatur - Instandhaltung - Pflege
- Garten- und Landschaftspflege
- kleine Maler- und Verputzarbeiten
im Innenbereich
Hauptstraße 103 • 76831 Göcklingen • 0 63 49 / 96 34 45

Wir wünschen allen unseren Kunden,
Freunden und Bekannten
besinnliche Weihnachten
und ein gutes neues Jahr 2020

WAGNER
Grabmale

Ausstellungen: Höhenstraße 1 · Schw. - Rechtenbach
und Lindenstraße 54 · H.-Klingen · 06349/7517

Weihnachtsgrüße

++ Kostenfreier Verkauf Ihrer Immobilie, das ist doch mal ein Angebot ++
Ich wünsche Ihnen ein frohes Weihnachtsfest
und einen guten Rutsch ins neue Jahr
Vielen Dank für das entgegengebrachte Vertrauen

HERRMANN Immobilien
www.Heimmo.de - Fon: 07276 - 91 93 60 - Mail: service@heimmo.de

Frohe Weihnachten und
ein gutes neues Jahr wünscht
Schreinerwerkstatt
ROLF BULLINGER
Bachgasse 16, 76865 ROHRBACH
Telefon: 0 63 49 / 9 11 37 • Fax: 9 11 96
E-Mail: info@rolf-bullinger.de www.rolf-bullinger.de

Sigmund Müller
Landwirtschaftliches Lohnunternehmen
wünscht allen Kunden, Freunden und Bekannten
ein frohes Weihnachtsfest
und viel Glück
im neuen Jahr !

Landauerstr. 46
Bad Bergzabern 06343 / 2368

www.sigmund-mueller.de

LANDHOTEL
HAUER
Wein • Genuss • Wellness

Wir möchten uns bei allen Gästen, Freunden und Lieferanten für die Treue und das entgegengebrachte Vertrauen in diesem Jahr recht herzlich bedanken.
Alles Gute für das Jahr 2020
Ihnen und Ihren Familien wünschen wir eine schöne Weihnachtszeit und einen guten Rutsch ins neue Jahr. Wir würden uns freuen, Sie auch im kommenden Jahr wieder verwöhnen zu dürfen.
Ihre Familie Hauer und Team.
Landhotel Hauer • Hauptstraße 31 • 76889 Pleisweiler-Oberhofen
Tel. 0 63 43 - 700 700 • info@landhotel-hauer.de • Inhaber: Adam Hauer

Allen unseren verehrten Kunden, Freunden und Bekannten wünschen wir
ein frohes Weihnachtsfest
und ein gesundes neues Jahr.
Ihr Fahrradfachgeschäft

Radsport Geil
Raiffeisenstr. 9, 76877 Offenbach
Tel.: 06348/6106873
www.Radsport-Geil.de
Vom 30.12.2019 bis 4.1.2020
wegen Inventur geschlossen!

Wir sagen danke und wünschen unseren Kunden
ein schönes Weihnachtsfest und ein gesundes Neues Jahr.

Lise-Meitner-Str. 20 • 1. OG • Neues Messegelände • 76829 LANDAU
www.hoersysteme-landau.de
HÖR systeme
Bierle & Griesch

Weihnachtsgrüße

FLEISCHMANN
AGRAR · SERVICE

WIR WÜNSCHEN FROHE WEIHNACHTEN
UND EIN GUTES NEUES JAHR 2020

Jahnstr. 8 / 67483 Edesheim / Fon 06323.5711 / info@as-fleischmann.de
www.as-fleischmann.de
Folgen Sie uns auf Facebook & Instagram

PENSION ZUR WEINLAUBE
VILLA TOSKANA

Wir bedanken uns bei all unseren treuen und neuen Gästen, die unsere Häuser in diesem Jahr aufgesucht haben und freuen uns, auch in 2020 für Sie da zu sein. Besinnliche Feiertage und ein gesundes neues Jahr wünscht Ihnen
Ihre Familie Sommerauer-Sauter

Wiesenstraße 31 | 76879 Bornheim | Südliche Weinstraße / Pfalz | 06348/1584
info@pension-zur-weinlaube.de | www.pension-zur-weinlaube.de

FRISEURSALON
Monika Pioth
Hauptstraße 2 · Roschbach
Tel. 06323 / 81615

Unseren Kunden wünschen wir ein gesegnetes Weihnachtsfest und ein erfolgreiches neues Jahr!
Auf Ihren Besuch freuen sich Monika Pioth & Team

Meister-haft
auto reparatur
Frank Bischoff
Kfz-Meisterbetrieb
Industriestr. 12 • 76831 Billigheim
Tel.: 0 63 49 - 9 63 99 90
Fax: 0 63 49 - 9 63 99 91

wünscht allen Kunden, Freunden und Bekannten
ein frohes Weihnachtsfest, Glück und Erfolg für das neue Jahr

Wir wünschen allen Kunden, Freunden und Bekannten unseres Hauses ein frohes Weihnachtsfest und ein gesundes neues Jahr.

Ihr Weingut und Lohnabfüllbetrieb
Familie Hermann & Thomas Schaurer
D- 76831 Billigheim - Ingenheim
Kirchstraße 15 Tel. 0 63 49 / 50 85

Für Ihr Vertrauen im vergangenen Jahr möchten wir uns herzlichst bedanken. Auch im neuen Jahr stehen wir Ihnen selbstverständlich gerne mit kompetentem Rat hilfreich zur Seite. Wir wünschen
ein schönes Weihnachtsfest und alles Gute fürs neue Jahr!

Andreas Günther

Fliesenfachgeschäft
76829 Ranschbach • Kaltenbrunnerstr. 75
Mobil: 01 70 / 9 85 54 31

Fachbetrieb des Fliesengewerbes

Weihnachtsgrüße

Ein frohes und besinnliches
Weihnachtsfest
und alles Gute für das neue Jahr
wünscht Ihnen Familie Zawisla
und ihre Mitarbeiter © NM

Rohr verstopft?
07271 - 98 98 101
TAG + Nacht

Kostenfreie Service-Nr.: 0800 - 98 98 101

Vertrauen, Kompetenz und Erfahrung seit 1980

Mittelwegring 3 + 5
76751 Jockgrim

www.zawisla.de
info@zawisla.de

Klaus Dieter Zawisla® GmbH
Rohr-, Kanal-reinigung & -sanierung

Meisterbetrieb für Rohr-, Kanal- und Industrieservice
STREET TO HOME® Innovation der Hausanschluss-Sanierung

Frohe Weihnachten
und ein erfolgreiches
glückliches Jahr 2020
wünscht allen Kunden, Freunden
und Bekannten

Türen • Küchen • Einbaugeräte
Badmöbel

TK Montage und Möbelhandel
Tobias Köhler

HAUPTSTRASSE 105, 76831 GÖCKLINGEN
TELEFON: 0 63 49 - 99 00 61 • TELEFAX: 0 63 49 - 99 00 62

Ein frohes Fest
und alles Gute
für das neue Jahr
verbunden mit dem Dank für Ihr Vertrauen
im vergangenen Geschäftsjahr

Beratung / Planung / Ausführung
Herxheimer Pflanzenhof
GmbH & Co. KG

76863 Herxheim | Im Riegel 9 (neben DM)
Tel.: 07276/96695-10 | Fax: 07276 /96695-20
www.herxheimer-pflanzenhof.de
Öffnungszeiten: Mo. - Fr. 8 - 18 Uhr durchgehend, Sa. 8 - 14 Uhr

ES IST
AN DER ZEIT,
EINMAL
Danke
ZU SAGEN ...

... für die gute Zusammenarbeit und das Vertrauen,
für die Freundschaft und Wertschätzung im vergangenen Jahr!

Wir wünschen allen Kunden, Geschäftspartnern,
Freunden und Bekannten ein friedliches Weihnachtsfest
und ein erfolgreiches neues Jahr!

Salon
Ursula Braun-Metz
mit Team
Julia, Selina, Anja, Tanja und Alfred

Dr. Schirmerstraße 6 | 76831 Göcklingen | Tel: 0 63 49 / 15 08

Weihnachtsgrüße

Zum Weihnachtsfest
die herzlichsten Wünsche,
zum neuen Jahr, Gesundheit, Glück
und persönliches Wohlergehen.

Praxis für Podologie & Fußgesundheit
med. Fußpflege • Fußmassagen

Kristina Bernhart
Podologin • Arzthelferin,
staatl. anerkannte Kosmetikerin
Jahnstraße 9 • 76833 Knöringen
Tel.: 01 73 / 4 13 66 76 oder
0 63 41 / 96 02 55

BÄCKEREI - KONDITOREI
F. HIRSCH
Wir wünschen allen ein
frohes Weihnachtsfest
und einen guten
Rutsch ins neue Jahr
Ingenheim ■ Kirchstraße 11
Telefon 06349 / 92 90 90
Sonntags von 8 - 10 Uhr geöffnet
Mo. - Fr. 5.30 -12.30 Uhr
und 14.30 -18.00 Uhr
Sa. 6.00 -12.00 Uhr
Di. + Sa. Wochenmarkt Landau

schäfer
Wir wünschen Ihnen ein
wohlig warmes Weihnachtsfest
und einen gesunden Start
in das neue Jahr.
HEIZUNG . SANITÄR
schäfer
Kolpingstraße 2 | 76831 Göcklingen
Telefon 06349 8573 | Fax 06349 6732
www.heizungsbau-schaefer.de

iTrenkle
kfm. Bürodienstleistungen
Mobiler Service für Büroorganisation, Vorbereitung
von Finanzierungen, Beratung Existenzgründung,
Personalabrechnung, ***Kurierdienste***
Wir danken unseren Geschäftspartnern
für die vertrauensvolle Zusammenarbeit
und wünschen geruhsame Festtage
sowie
Ein erfolgreiches Neues Jahr 2020
Inh.: Ilona-M. Trenkle (selbst. Buchhalterin)
Hauptstrasse 14 D-76889 BBZ Birkenhördt
Tel. 0176 26744819 ilona.itrenkle@web.de

FROHE WEIHNACHTEN
und ein gutes neues Jahr.
Wir bedanken uns herzlich
für das entgegengebrachte
Vertrauen.
50 Jahre
ANTRETTER & ZITTEL
Bad und Wärme
Queichheimer Hauptstraße 247 - 76829 Landau - Tel 06341/ 95 65 0 - www.antretter-und-zittel.de

Weihnachtsgrüße

Müller & Pitzek
Heizung • Sanitär • Solar
Tel.: 06345 / 94 94 0 55
Fröhliche Weihnacht
und alles Gute
fürs neue Jahr!

ES IST
AN DER ZEIT,
EINMAL
Danke
ZU SAGEN ...

... für die gute Zusammenarbeit und das Vertrauen,
für die Freundschaft und Wertschätzung im vergangenen Jahr!

Wir wünschen allen Kunden, Geschäftspartnern,
Freunden und Bekannten ein friedliches Weihnachtsfest
und ein erfolgreiches neues Jahr!

CONRAD
LACKIERFACHBETRIEB
KLAUS CONRAD
Ihr Partner für Qualität
INDUSTRIESTRASSE 12
76831 BILLIGHEIM
MOBIL 0173 - 61 72 114
ODER
MOBIL 0173 - 23 77 125

Danke
möchten wir unseren Kunden
und Freunden sagen für ein
gutes Miteinander im zu Ende
gehenden Jahr, ebenso für ihr
Vertrauen und die Treue
gegenüber unserem Hause.

friedel + ullmer
heizung · sanitär · wassertechnik
Albert-Einstein-Str. 18 d
76829 Landau
Tel. 06341/968250
Fax 06341/968251
www.friedelundullmer.de
E-Mail: info@friedelundullmer.de

Das Jahr neigt sich dem Ende zu.
Anlass für uns, „Danke" zu sagen
für Ihr Vertrauen, das Sie
uns entgegengebracht
haben. Gleichzeitig
wünschen wir
Ihnen
ein
frohes
Weihnachtsfest
und ein glückliches,
gesundes neues Jahr.

MEISTERBETRIEB
Zimmerei
STÖRRMANN
GmbH
Holzbau - Dachdeckerei - Spenglerei
Mobil 01 60 - 353 82 39
Fax 06349 - 90 89 40
Tel. 06349 - 90 89 41
Schellgasse 8
76831 Billigheim-Ingenheim
www.zimmerei-stoerrmann.de

Weihnachtsgrüße

Ein frohes Weihnachtsfest
und ein erfolgreiches neues Jahr
wünschen wir allen Kunden,
Geschäftsfreunden und Bekannten.

ELEMENT-FERTIGTEILE
SPEETER
GmbH & Co. KG
Schlüsselfertige Industrie- und Gewerbeimmobilien
76879 Bornheim · Tel. 06348/985-0 · www.speeter.com
individuell | schnell | wirtschaftlich

Für das in uns gesetzte Vertrauen
möchten wir uns sehr herzlich bei Ihnen bedanken
und wünschen Ihnen auf diesem Wege
besinnliche Weihnachten
und ein gutes neues Jahr

Frank Ehrhardt

Frank Ehrhardt
Bestattungen+
In guten Händen
- Überführungen im In - Ausland
- Erd - Feuer - Anonym - See - und Naturbestattungen
- Erledigung aller Formalitäten
- Tag und Nacht erreichbar
- Bestattungsvorsorge

Obere Hauptstraße 51a • 76889 Kapellen-Drusweiler
Tel. 0 63 43 - 6 10 00 47
Mobil: 0172-7217490

Weihnachtsgrüße

Zum Weihnachtsfest
besinnliche Stunden
Zum Jahresende
Danke für das erwiesene Vertrauen
Zum neuen Jahr
Gesundheit, Glück, Erfolg und weitere gute Zusammenarbeit

Fahrschule NUSS GmbH
Krankenfahrten & Personenbeförderung
Wir bringen Sie auf die Straße
Kandel und Ingenheim
Tel.: 0 72 75 / 35 50
www.fahrschule-nuss.de

SVEN SIENER
Fliesenfachgeschäft
Meisterbetrieb
Ranschbach

Frohe Weihnachten
& alles Gute für 2020

Kaltenbrunnstraße 34
D-76829 Ranschbach
Fon 06345 | 9496770
Fax 06345 | 9496771
Mobil 0172 | 9036903
www.fliesen-siener.de
info@fliesen-siener.de

Fröhliche Weihnachten und einen guten Rutsch ins neue Jahr

wünscht

Bauunternehmung
Frank Harry
In der Kuhweide 1 • 76831 Impflingen
Tel. 0 63 41 / 8 84 92

wilker

Frohes Fest & Guten Rutsch

Wir wünschen unseren Gästen und Weinfreunden ein gesegnetes Weihnachtsfest und ein glückliches Jahr 2020.
Ihre Familie Wilker & Team

Öffnungszeiten über die Feiertage:

24.12.2019	10:00 - 12:00	30.12.2019	14:00 - 18:00
25. - 26.12.2019	geschlossen	31.12.2019	10:00 - 12:00
27.12.2019	10:00 - 12:00	01.-12.01.2020	geschlossen
28.12.2019	14:00 - 18:00	Öffnungszeiten ab 13.01.2020	
29.12.2019	10:00 - 12:00	Montag bis Freitag	09:00 - 18:00

Hauptstraße 30 • 76889 Pleisweiler-Oberhofen • Tel.: 06343/2202 • www.wilker.de

Frohe Weihnachten und viel Glück im NEUEN JAHR wünscht

BOSCH
Kfz.-Werkstatt

Reparaturen aller Fabrikate
Sportplatzstraße 6
76829 Ranschbach
Tel.: 0 63 45 / 18 19
www.kfz-werkstatt-bosch.de

Öffnungszeiten:
Mo.-Fr. 8.00-12.00 und 13.00-19.00 Uhr

Weihnachtsgrüße

Wir wünschen allen unseren Kunden, Gästen, Freunden und Bekannten ein Frohes Weihnachtsfest und alles Gute im Neuen Jahr

Weinstube WENDEL

Hauptstraße 27 • 76889 Pleisweiler-Oberhofen • Tel. 0 63 43 / 12 12

Wir wünschen unseren Kunden, Freunden und Bekannten

frohe Weihnachten und ein erfolgreiches Neues Jahr.

KISSEL GmbH
Heizung Sanitär Meisterbetrieb

Landauer Straße 1
76831 Eschbach

Tel.: 06345 / 8980
Fax: 06345 / 9356135

e-Mail: info@kissel-heizung.de

Find us on Facebook www.facebook.com/kisselgmbh

WÄRME PARTNER

JUNKERS BOSCH

Frohe Weihnachten und ein gutes neues Jahr

Allen unseren Kunden wünschen wir ein frohes und besinnliches Weihnachtsfest sowie alles Gute für das neue Jahr.

Kundendienstbüro Bernd Vanselow
Versicherungskaufmann
Tel. 06341 146856 I bernd.vanselow@HUKvm.de
Westbahnstr. 10 I 76829 Landau
Mo. - Fr. 9.00 - 13.00 Uhr
Mo., Di., Do. 15.00 - 18.00 Uhr
sowie nach Vereinbarung

Vertrauensfrau Hedwig Bauer
Tel. 06343 4549 I hedwig.bauer@HUKvm.de
Mozartstraße 6 I 76887 Bad Bergzabern
Termine nach Vereinbarung

Vertrauensmann Klaus Hieb
Tel. 07276 6204 I klaus.hieb@HUKvm.de
Pirminiusstr. 31 I 76863 Herxheim
Termine nach Vereinbarung

Vertrauensmann Nabih Sabeh
Tel. 0162 9605305 I nabih.sabeh@HUKvm.de
Am Schlössel 1 I 76829 Landau OT Godramstein
Termine nach Vereinbarung

Vertrauensmann Karl-Heinz Wegmann
Versicherungsfachmann
Tel. 06343 939450 I karl-heinz.wegmann2@HUKvm.de
Schulstraße 8 I 76889 Gleiszellen-Gleishorbach
Termine nach Vereinbarung

HUK-COBURG
Aus Tradition günstig

Weihnachtsgrüße

Frohe Weihnachten

und viel Glück
im NEUEN JAHR
wünschen wir unseren Kunden, Freunden und Bekannten recht herzlich.

Fa. Siegfried Lischka
KFZ-Reparaturwerkstatt
Hauptstr. 93, 76831 Göcklingen, Tel.: 0 63 49 / 62 81

Ein fröhliches
Weihnachtsfest
und alles Gute
für das neue Jahr
wünschen wir unseren Kunden, Freunden und Bekannten

KLIMM

Öl- und Gasheizungen • Brennwerttechnik
Solaranlagen • Sanitärinstallation • Kundendienst

Im Peterswingert 1 . 76831 Billigheim-Ingenheim
Tel.: 0 63 49 - 88 51 . Fax: 0 63 49 - 74 86
Mobil: 0171 - 280 61 60 . ak@klimm-haustechnik.de
www.klimm-haustechnik.de

Versicherungs-
Mehrfachagentur

Christian Willem
Versicherungsfachmann (BWV)

VMA

Vogesenstrasse 2b
76831 Ingenheim
Tel. 0 63 49 / 92 83 90
Fax 0 63 49 / 93 83 91
Mobil 0171 / 7 72 2188

Wir danken all
unseren Kunden
und Freunden für
Ihr Vertrauen und
wünschen allen
ein frohes
Weihnachtsfest
und ein
glückliches,
gesundes
neues Jahr
2020

GRAF
Ihr Stuckateur
aus der Südpfalz

Mario Graf
Vogesenstr. 9a
76831 Ingenheim
Telefon 0 63 49 - 52 51
Fax 0 63 49 - 52 31
Mobil 01573 4585383
info@gipsergraf.de
www.gipsergraf.de

Putz | Stuck | Farben
Trockenbau | Anstriche
Wärmedämmungverbund-
systeme

Frohe Weihnachten
und ein
erfolgreiches
neues Jahr
2020
wünschen wir
allen unseren
Kunden, Freunden
und Bekannten

Weihnachtszeit – *zur Ruhe kommen, sich besinnen und Kraft sammeln für das kommende Jahr 2020.*
In diesem Sinne sagen wir Danke für die gute Zusammenarbeit und wünschen erholsame Weihnachten und einen guten Start ins neue Jahr.

Wengler & Leingang
Wirtschaftsprüfer & Steuerberater
Böchinger Straße 4
76835 Roschbach
Tel.: 0 63 23 / 9 38 14 - 0
www.wengler-leingang.de

KANZLEI IM PIAZZAHAUS

Weihnachtsgrüße

Frohe Weihnachten, Gesundheit und Glück im neuen Jahr wünscht Ihnen

Ihre Reisefriseurin Pia Kast
Herrengartenstr. 8
76831 Billigheim-Ingenheim
Tel. 06349/1588

BISCHOFF
GmbH Metallbau

Wir wünschen allen unseren Kunden, Freunden und Bekannten ein frohes Weihnachtsfest und alles Gute im Jahr **2020**

Hauptstrasse 40 – 76831 Billigheim-Ingenheim
Tel. 06349 – 92 92 14 – www.bischoffgmbh.de

Allen Kunden und Freunden unseres Hauses wünschen wir gesegnete Weihnachten und ein glückliches neues Jahr.

T. Pitzek
Heizung • Solar • Sanitär

www.pitzek.de
Thomas Pitzek • Maxburgstr. 6
76831 Impflingen • Tel. (0 63 41) 89 01 38

FROHE WEIHNACHTEN

und einen guten Rutsch ins Neue Jahr

Wir bedanken uns bei unseren Kunden und Freunden für die Unterstützung

Karosserie- und Lackierzentrum
Meisterbetrieb mit Garantie
An den Hofäckern 8
76887 Oberhausen
Tel: 0 63 43 - 6 12 06 • Fax: 82 36
Unfall damn Hauser www.karosserie-hauser.de

Frohe Weihnachten

weis
FENSTER UND TÜREN

Mit den besten Weihnachtsgrüssen verbinden wir unseren Dank für Ihr Vertrauen und Interesse an unserer Arbeit und wünschen Ihnen für das neue Jahr viel Glück und Erfolg!

Büro und Ausstellung
Waldstrasse 11
76831 Billigheim-Ingenheim

Telefon: 06349 9944-0
www.weis-fensterbau.de

Weihnachtsgrüße

Wir wünschen unseren
Kunden und Geschäftsfreunden
ein frohes
Weihnachtsfest
und ein glückliches
neues Jahr.
Fehrenbach
Maschinenfabrikation GmbH
Billigheim
Tel.: 0 63 49 / 99 43 0
e-mail: fehrenbach.gmbh@t-online.de

Steuerbüro **Herbert Eck**

Der große Reichtum unseres Lebens,
das sind die kleinen Sonnenstrahlen,
die jeden Tag auf unseren Weg fallen.

(Hans Christian Andersen)

Das Büroteam wünscht allen Mandanten, Bekannten und Freunden ein schönes Weihnachtsfest und alles Gute für das Jahr 2020

Eisenbahnstraße 31_76863 Herxheim
Fon **(07276) 9651-0**_Fax (07276) 965151
E-mail **h.eck@steuer-eck.de**

Dipl. Betriebswirt_**Steuerberater**

© designbüro ehmer | bellheim

Alles für die schöne **Adventszeit**

Passender Wein zum Festtagsmenü

Den richtigen Wein zum Weihnachtsmenü zu finden kann eine echte Herausforderung sein, denn die einzelnen Menügänge stellen mitunter komplett unterschiedliche Anforderungen an den begleitenden Rebensaft. Eine große Hilfe können vorab zusammengestellte Pakete sein, wie sie beispielsweise die Württemberger Weingärtnergenossenschaften präsentieren.

Auch in diesem Jahr ist im Festtagspaket neben passenden Weinen ein Sekt enthalten: Gleich zum Auftakt, sozusagen als spritziger und gleichzeitig eleganter Aperitif, steht der Blanc de Blanc Cuvée Sekt bereit. In ihm vereint sich das feine Aroma des Chardonnay mit der Spritzigkeit des Weißburgunders.

Wird helles Geflügel serviert oder ein vegetarisches Gericht wie blanchiertes Gemüse, macht der Zweigelt Rosé eine gute Figur. Ein klassischer Weihnachtskarpfen dagegen ruft nach einem Wein mit kräftigem Körper und Schmelz, gerne aus dem Holzfass.

Zu Wildgeflügel wie Truthahn, Fasan und Rebhuhn oder zur Gans ist ein Wein mit Eleganz gefragt. Liegt dagegen Reh, Hirsch oder gar Wildschwein auf dem Teller, muss auch der Wein ganze Kraft entfalten. Desserts wie Gebäck, Kuchen oder Götterspeise werden prima begleitet vom Muskattrollinger der Felsengartenkellerei Besigheim, der diesen mit Duft nach Rosen, Kirschen und Muskat eine ganz eigene Note verleiht. *spp-o*

Foto: DragonImages/istockphoto/weinheimat-württemberg.de

Wir wünschen allen
unseren Gästen,
Bekannten und
Freunden ein

frohes Weihnachtsfest
und ein gesegnetes
Neues Jahr

Weinstube Eichenhof
Familie Jürgen Bolz

Eichenhof 2, 76889 Kapellen-Drusweiler

Wir haben vom 15.12.2019 bis einschl.
14.02.2020 geschlossen.

Klavierstimmen vom Fachmann
www.piano-schneider.de oder 0 63 21 / 5 71 82

Farbanzeigen fallen auf!
Jetzt online buchen und gestalten:
anzeigen.wittich.de

BEILAGEN-SERVICE
KONTAKT: **beilagen@wittich-foehren.de**
+++ Zuverlässig +++ Unkompliziert +++ Garantiert +++

HEIMAT NEU ENTDECKEN
REISE-PORTAL
Treffpunkt Deutschland.de
Mit den kostenlosen Reisemagazinen der Treffpunkt Deutschland Reihe erhalten Sie den perfekten Begleiter für Ihren nächsten Ausflug oder Urlaub.
LANDAU

LINUS WITTICH
Lokal informiert. Druck. Internet. Mobil.

Ich berate Sie gerne
Fritz Wünschel
Ihr Ansprechpartner vor Ort

Mobil: 0151 16305411
Tel.: 06343 939265 • Fax: 06343 939266
fritz.wuenschel@gmx.de
www.wittich.de

Anzeigenwerbung | Beilagenverteilung | Drucksachen

Frohe Weihnachten, viel Glück und Gesundheit in 2020

wünschen wir allen Leserinnen und Lesern, Kunden, Geschäftspartnern, Speditionen, Fahrern, Zustellern und Freunden unseres Hauses. Die Geschäftsführung, das Außendienst-Team und die Belegschaft.

LINUS WITTICH
Lokal informiert. Druck. Internet. Mobil.
www.wittich.de
www.facebook.de/wittich.foehren
LINUS WITTICH Medien KG
Europa-Allee 2 I 54343 Föhren

WUNDERBAR SEIT 769

WALSHEIMAT

600 SEELEN 100% HERZ

der Weihnacht ein Konzert

Kirchenchor Walsheim
Leitung: Ellen Hagenbuch

Landauer Kammerorchester
Leitung: Klaus Hoffmann

Sonntag, 22. Dezember 2019
17.00 Uhr - Kirche Walsheim

Eintritt frei - Spenden gerne am Ausgang
Einlasskarten bei Vinothek Karl Pfaffmann

WITTICH MEDIEN

Stellenmarkt aktuell

Anzeige aufgeben: anzeigen.wittich.de

Weitere Stellenangebote online unter: wittich.de/jobboerse

SCAN MICH

© Antoniogiullem - stock.adobe.com

Biete 24h-Seniorenbetreuung!

Tel. 0 63 44 / 95 48 200
E-Mail: info@sylwias.de

Reinigungskraft auf Minijob-Basis

nach Göcklingen gesucht
Tel.: 06349 / 92 96 56

Zur Verstärkung unseres Teams suchen wir

Medizinische/n Fachangestellte/n (m/w/d)

Teilzeitbeschäftigung 15 Std. / Woche, Dienstagnachmittag und 2 Vormittage. Abwechslungsreicher Arbeitsplatz, PC-Kenntnisse Voraussetzung.

Schriftliche Bewerbung bitte an:
Augenarztpraxis Dr. Gleibs, Am Rathaus 6, 76863 Herxheim

Wir suchen zum nächstmöglichen Termin

Berufskraftfahrer (m/w/d)
Anlagenelektroniker (m/w/d)
Mechatroniker (m/w/d)

Ihre aussagekräftige schriftliche Bewerbung richten Sie bitte an:

dreiso GmbH
personal@dreiso.de
Industriering 20
67480 Edenkoben

dreiso Paletten · Kisten

Oder direkt online bewerben: **wittich.de/jobboerse**

Stadt Landau in der Pfalz
Stadtverwaltung

Bei der Stadtverwaltung Landau, **Hauptamt**, ist eine Stelle für

Fahrdienste und Sachbearbeitung (m/w/d)

neu zu besetzen.

Bewerbungsende: 4. Januar 2020

Nähere Informationen:
www.landau.de/stellenausschreibungen

Die Verbandsgemeindeverwaltung Rülzheim sucht zum nächstmöglichen Zeitpunkt einen

Sachbearbeiter (m/w/d) im Bereich Gebäudeverwaltung

Es handelt sich um eine Vollzeitbeschäftigung mit einer wöchentlichen Arbeitszeit von 39,00 Stunden. Die Besetzung der Stelle erfolgt zunächst befristet für die Dauer von einem Jahr. Anschließend besteht die Option auf Weiterbeschäftigung.

Die vollständige Ausschreibung entnehmen Sie bitte unserer Homepage www.ruelzheim.de.

Wir freuen uns auf Ihre aussagekräftigen Bewerbungsunterlagen, die Sie bitte **bis spätestens 10.01.2020** an die

Verbandsgemeindeverwaltung Rülzheim, Personalabteilung,
z. Hd. Frau Myriam Serr, Am Deutschordensplatz 1,
76761 Rülzheim
oder auch per E-Mail an: bewerbung@ruelzheim.de

senden.

Schwerbehinderte Bewerber(innen) werden bei entsprechender Eignung bevorzugt berücksichtigt.

Bitte beachten Sie, dass die Bewerbungsunterlagen nicht zurückgesandt werden; reichen Sie daher bitte keine Originale ein.

Görtz BÄCKER

Komm zu uns!

NEUERÖFFNUNG IM JANUAR 2020

Werde Teil unseres Teams in **Landau** als

Mitarbeiter im Verkauf

Ideal für Quereinsteiger

Wir bieten dir:

- leistungsgerechte Bezahlung
- Trinkgeld-Bonus
- einen krisensicheren Job
- ein motiviertes Team
- regelmäßige Schulungen
- Mitarbeiterrabatte
- gute Aufstiegschancen
- betriebliche Altersvorsorge

Jetzt online bewerben
www.BAECKERGOERTZ.DE

oder per WhatsApp
0171-68 20 131

STELLEN Markt

SCAN MICH

Weitere Stellenangebote online unter: **wittich.de/jobboerse**

LaVita Betreuungsdienst
sucht BetreuerInnen (w/m/d)
(53c) Bereich SÜW, für die **Hauswirtschaft**
https://betreuungpfalz.de/karriere

Mobile Jobsuche einfach & schnell
Die LINUS WITTICH Jobbörse

1. Mit dem Smartphone QR-Code scannen oder im Internet-Browser die Adresse: **wittich.de/jobboerse** aufrufen.
2. Im Suchfeld gewünschten Job, Ort oder Unternehmen abfragen.
3. Stellenangebot auswählen.
4. Bewerbungsart wie z.B. Telefon, E-Mail oder WhatsApp auswählen. (Die Bewerbungsarten stehen als Symbole unter der Anzeige)
5. Abschicken oder Anrufen ... und schon fertig.

Mit einem Klick zum Job

Scan me

Für Arbeitgeber:

Sie sind auf der Suche nach neuen Mitarbeitern?

Erreichen Sie potentielle Mitarbeiter jetzt noch besser mit unserer Jobbörse.

Fritz Wünschel
Tel. 06343 939265
Mobil 0151 16305411
E-Mail f.wuenschel@wittich-foehren.de

jobboerse@wittich.de • www.wittich.de/jobboerse

facebook.com/jobboerseLW powered by ALPHAJUMP

HEIZÖL + DIESEL
Seit 117 Jahren beliefern wir die Vorder- und Südpfalz !

LINTZ MINERALÖLE
HEIZÖL • DIESEL • SCHMIERSTOFFE

(06341) 347910 www.lintz-oel.de (06323) 4544

Besuchen Sie uns! **www.wittich.de**

Öffentliche Ausschreibung nach VOB/A

Auftraggeber: Verbandsgemeinde Hagenbach
Kontakt: Zentrale Vergabestelle Wörth/Kandel/ Hagenbach, Tel.: 07271/131-241
Maßnahme: **Sanierung und Erweiterung der Sporthalle Hagenbach**
Leistung: Los 11 - Elektroinstallationen
Hauptmasse: 1 St. Hauptverteilung, ca. 5.000 m Leitungen, ca. 120 St. Schalter + Steckdosen, ca. 30 St. KNX-Geräte, 1 St. Beschallungsanlage, ca. 100 St. Beleuchtungskörper, 1 St. Hausalarmanlage
Ort der Leistung: 76767 Hagenbach, Am Stadtrand 1
Vergabenummer: HGB-WEI-2019/34

Vollständige Texte und Ausschreibungsunterlagen unter:
https://www.subreport.de/E69368774

Öffentliche Ausschreibung nach VOB/A

Auftraggeber: Verbandsgemeinde Hagenbach
Kontakt: Zentrale Vergabestelle Wörth/Kandel/ Hagenbach, Tel.: 07271/131-241
Maßnahme: Erweiterung Gewerbegebiet Breitwiese
Leistung: Erschließungsarbeiten mit Regenmulde
Hauptmasse:

Oberbodenabtrag	1.800 m³
Oberbodenauftrag	1.800 m³
Kiessandschüttung	1.000 m³
Kanalisation DN 250	190 m
Schächte DN 1000	5 Stück
Asphaltstraße	1.150 m²

Ort der Leistung: 76767 Hagenbach, Faureciastraße
Vergabenummer: HGB-WEI-2019/39
Vollständige Texte und Ausschreibungsunterlagen unter:
https://www.subreport.de/E46179731

Öffentliche Ausschreibung nach VOB/A

Auftraggeber: Verbandsgemeinde Hagenbach
Kontakt: Zentrale Vergabestelle Wörth / Kandel / Hagenbach, Tel.: 07271 /131- 241
Maßnahme: Sanierung und Erweiterung der Sporthalle Hagenbach
Leistung: Los 14 - Sanitärarbeiten
Hauptmasse:
28 St. Sanitärobjekte (WC's, Waschtische etc.)
32 St. Montageelemente für Vorwandinstallation
580 lfdm. Mehrschichtverbundrohr
1 St. Trinkwasser-Enthärtungsanlage
18 St. Elektr. Duschpaneele
132 lfdm. Abwasserrohr
32 St. Armaturen
1 Hygiene-Spüleinrichtung
Ort der Leistung: 76767 Hagenbach, Am Stadtrand 1
Vergabenummer: HGB-WEI-2019/36
Vollständige Texte und Ausschreibungsunterlagen unter:
https://www.subreport.de/E99251224

1. LANDAUER winterlicher WEINTREFF

AUF DEM OBERTORPLATZ, LANDAU // 20.12.2019 BIS 06.01.2020

MONTAG BIS FREITAG VON 16 UHR BIS 21 UHR // SAMSTAG UND SONNTAG VON 12 UHR BIS 21 UHR
24.12. VON 10 UHR BIS 14 UHR // (GESCHLOSSEN AM 25.12./26.12./31.12.)

WAS SIE ERWARTET

Heißer Glühwein, leckere Speisen,
spritziger Winzersekt, ausgewählte Weine,
ein Kinderkarussell und
musikalische Umrahmung

MUSIKPROGRAMM

20.12.2019	Strings y Voz	17:00 - 18:30 Uhr
21.12.2019	Pälzer Helde	18:00 - 19:30 Uhr
22.12.2019	Martina Gemmar	18:00 - 20:00 Uhr
23.12.2019	Heidrun Engler	18:30 - 20:00 Uhr
25.12.2019	.....	geschlossen
26.12.2019	.....	geschlossen
27.12.2019	Engler& Hänzel	18:30 - 20:00 Uhr
28.12.2019	Swingtonic	19:00 - 20:30 Uhr
29.12.2019	Heidrun Engler	18:30 - 20:00 Uhr
30.12.2019	6 aus 24	18:00 - 19:30 Uhr
31.12.2019	.....	geschlossen
02.01.2020	Bluesette	19:00 - 20:30 Uhr
03.01.2020	Concordia Steinfeld	19:00 - 20:30 Uhr
04.01.2020	Joshua Geiger	18:00 - 20:30 Uhr
05.01.2020	Drehorgel, Herr Gerach	19:00 Uhr
06.01.2020	Miri in The Gree	19:00 - 20:30 Uhr

Alle Informationen auf einen Blick unter
www.landau-tourismus.de

Stadt Landau in der Pfalz
Büro für Tourismus

KNALLER PREISE!

20 % [1] AUF ALLE MÖBEL + KÜCHEN!

NUR GÜLTIG BIS 11.01.2020!

www.moebel-bingo.de

1) Nicht gültig für bereits reduzierte Ware. In unseren Prospekten beworbene Ware wird bereits reduziert dargestellt. Nicht kombinierbar mit anderen Aktionen. Gültig auf den Möbel Ehrmann-Preis und nur für Neuaufträge bis mind. 11.01.2020. Abholpreis ist Basis für alle Abschläge. BINGO ist ein Unternehmen der Ehrmann Wohn- und Einrichtungs GmbH, Lotschstraße 9, 76829 Landau.

MÖBEL BINGO

GÜNSTIGE MÖBEL + KÜCHEN – SOFORT MITNEHMEN!

Landau • Germersheim • Neustadt

GARANTIERT DIE **BESTEN PREISE** IN DER PFALZ

Die Werbegemeinschaft wünscht frohe Weihnachten und alle Gute für 2020 !

WERBEGEMEINSCHAFT

St. Martin · Maikammer · Kirrweiler

Danke. Für das Vertrauen im vergangenen Jahr möchten wir uns auf diesem Wege bei unseren Kunden, Geschäftspartnern und Freunden herzlich bedanken. Wir wünschen allen friedvolle Weihnachten und alles erdenklich Gute für das neue Jahr!

Fröhliche Weihnachten und einen guten Rutsch ins neue Jahr!

Bordmühlweg 30
67489 Kirrweiler
Tel. 06321/95 28 24

Metallbau Schlosserei
Ralf Glaser

All unseren Kunden, Freunden und Bekannten herzliche Weihnachtsgrüße

Naturholzmöbel & Innenausbau
Farben, Matratzen und Bettwaren

b.a.u.m NATUR

Raiffeisenstraße 3
67487 Maikammer
Tel. 0 63 21/33 8 66

www.baum-natur.de · www.tischlerei-baum-natur.de

Wir wünschen Ihnen und Ihren Familien ein frohes Weihnachtsfest und alles Gute im neuen Jahr!

Weinstube Christmann
Edenkobener Straße 50
67487 St. Martin, Tel.: 06323/3713

Wir bedanken uns bei unseren Kunden für das entgegengebrachte Vertrauen und wünschen allen ein gesegnetes Weihnachtsfest und ein glückliches Neues Jahr

Bau & Möbel-Schreinerei
BLUMEYER
...wir setzen Maßstäbe
☎ 06321/58058
67487 Maikammer · Weinstraße Süd 62a
www.blumeyer.de · e-mail: info@blumeyer.de

IMMOBILIEN Welt
06502 9147-0

Suche Bauplatz, zahle über Marktpreis.
Neben Neubaugebiet, gerne auch große Grundstücke, Abrisshäuser, in zweiter Reihe oder Teil eines Gartens.
Telefon: 01 70 / 9 65 24 01

SCHLOSSER Umzüge GmbH
seit 40 Jahren in HERXHEIM
✔ Umzüge und Kleintransporte
✔ Möbellager / Möbellift
✔ Senioren-Umzugsservice
✔ Räumungen / Entsorgungen
✔ Haushaltsauflösungen / Entrümpelungen
07276 7344 info@schlosser-umzuege-herxheim.de

TAG DER NACHHALTIGKEIT
Selbstgenähtes Kleidungsstück mitbringen und
20 % auf den Einkauf von Stoffen sichern!
+ Taschen Workshop aus recycelten Materialien
Sonntag, 05.01.20 13:00 - 18:00 Uhr
76870 Kandel • Brehmstr. 5 • 07275/ 617490 • www.kissenzauber.de
Stoffhalle Kissenzauber

Grabpflege Schmadtke
Ganz gleich, ob es um einmalige, jährliche oder dauerhafte Betreuung geht.
Wir sind Ihr Partner für alle Leistungen rund ums Grab.
Tel.: 06341/9 32 850 oder 0151/5 10 63 254

Anzeige

VR Bank Südpfalz ehrt 32 Mitglieder aus dem Regionalmarkt Landau für ihre 50-jährige Teilhabe an der Genossenschaftsbank

Gleich 32 Kunden ehrte die VR Bank Südpfalz in der Dalberghalle in Essingen für ihre 50-jährige Mitgliedschaft bei der Genossenschaftsbank und ihren Vorgängerinstituten. „Viele von Ihnen wurden im Zuge der Fusion der Raiffeisenkassen Böchingen, Essingen, Frankweiler, Godramstein und Niederhochstadt zur Raiffeisenbank Kreis Landau Nord eGmbH am 3. Juli 1969 Teilhaber unseres Hauses“, erläuterte Regionaldirektorin Sabine Heil die stattliche Anzahl der Jubilare und dankte den Anwesenden für die langjährige Treue und Verbundenheit zur Bank. Das ehemalige Vorstandsmitglied der Genossenschaftsbank Horst Laible berichtete als Zeitzeuge, wie es zum Zusammenschluss der Raiffeisenkassen im Jahr 1969 kam und das langjährige Aufsichtsratsmitglieder Werner Ehli rundete die Feierstunde mit einem gemeinsamen Singen ab.

Rund 52.000 Kunden der VR Bank Südpfalz sind zugleich Mitglied und damit Teilhaber an der Bank. Sie bestimmen gleichberechtigt den unabhängigen Kurs der Bank und profitieren gemeinsam vom erwirtschafteten Erfolg. Statt Gewinnmaximierung um jeden Preis gelte das Interesse der VR Bank Südpfalz ihren Mitgliedern und der Förderung der Region. Schon mit 50 Euro kann ein Kunde Mitglied werden. Mitglieder erhalten nicht nur eine einfache Bankkarte, sondern die goldene VR-BankCard Plus, die ihrem Besitzer Sonderkonditionen, Eintrittsrabatte, Vergünstigungen im Einzelhandel und in der Gastronomie sowie viele weitere exklusive Serviceleistungen bietet – bei regionalen Partnerunternehmen der VR Bank Südpfalz und den Premium-Partnern bundesweit.

Gemeinsam mit Marktbereichsleiter Sebastian Müller (Landau) und ihren Filialbereichsleitern Gerd Harsch (Essingen), Andreas Kuntz (Nußdorf), Jörg Prior (Offenbach) und Jessica Wiegele (Hochstadt) begrüßte Heil an diesem Nachmittag: Dieter Decker, Horst Laible (beide Böchingen), Günter Haas (Eschbach), Erich Zöller (Essingen), Ernst Decker, Fritz Decker, Kurt Lidy, Roland Nerding (alle Frankweiler), Siegmund Wodo (Freimersheim), Kurt Kammermann, Heinz Butz, Werner Ehli, Ernst Hehl, Walter Heupel, Rolf Lochbaum, Heini Renner (alle Hochstadt), Bernd Wanzeck (Impflingen), Lothar Kreft (Insheim), Arthur Übel (Leinsweiler), Werner Trauth (Offenbach), Bruno Christ, Karl Cuntz, Werner Duerphold, Bernd Hastrich, Norbert Kiefer, Friedrich Metzger, Irmgard Adelheid Rimmele, Peter Seellinger, Siegbert Sinn, Sabine Straub, Hans-Jochen Wetter (alle Landau) und Walter Berg (Walsheim).

Nicht anwesend sein konnten Walter Unruh, Heinz Zittel, Horst Zwick (alle Böchingen), Peter Simon (Bensheim), Alfred Foellinger (Bornheim), Erich Benz, Günter Hopstein (beide Essingen), Eleonore Glaß (Ehekirchen), Günter Anlag, Helmut Bachmann, Werner Becker, Paul Heiling, Guenter Schmitt, Anneliese Schreiber, Robert Sohn, Friedrich Geyer, Lilo Kost (alle Frankweiler), Werner Becker, Emil Harsch, Karl Guth, Ernst Göttler, Walter Gensheimer, Gerhard Friedrich Kammermann, Ernst Adolf Laible, Rudolf Paul, Herrmann Pressler, Karl Schäfer, Horst Sittner-Reichel, Guenther Voltz, (alle Hochstadt), Manfred Wind (Knöringen), Anna Albert, Hilde Andres, Angelika Ernst, Gert Ernst, Georg Eichhorn, Harry Freier, Helmut Laur, Karlheinz Müller, Theobald Pfaffmann, Helmut Rebholz, Theo Rübel, Robert Schweikart, Heinz Schwörer, Kurt Uebel, Alexander Weisbrod, Wolfgang Schmitt, Willi Wambsganß, Cornelia Wolf (alle Landau), Hans-Peter Back (Offenbach), Norbert Krupp (Marktredwitz), Karl Reich, Klaus Strassmer, Rudolf Traxel (alle Walsheim) und Eugen Morio (Zeiskam).

Ist Ihr Abfluß verstopft?
24-Stunden-Service • Klingenmünster
Schnell und günstig: Tag & Nacht
Rohrreinigungsschnelldienst
Albert
Telefon: 06349 / 996026
Mobil: 0178 / 5583332

Der Unterschied zwischen einer Wartehalle und einem Abschiedsraum ist die Endgültigkeit.
Wir geben Ihrer Trauer einen Raum.
pfister
BESTATTUNGEN
TRAUERBEGLEITUNG

Billigheim • Marktstr. 49
Tel: 06349 - 99 450
Herxheim • Obere Hauptstr. 24
Tel: 07276 - 81 55
Wir beraten BestattungsVorsorge I www.pfister-bestattungen.de I P 04.19

URLAUB AM SEE?
www.traumurlaub-see.de
Tel. 039932-825201

Öffentliche Ausschreibung nach VOB/A

Auftraggeber: Verbandsgemeinde Hagenbach

Kontakt: Zentrale Vergabestelle Wörth/Kandel/ Hagenbach, Tel.: 07271/131-241

Maßnahme: Sanierung und Erweiterung der Sporthalle Hagenbach

Leistung: Los 10 - Wärmedämm-Verbundsystem

Hauptmasse: ca. 720 m² WDVS
ca. 20 m² Betonsanierung

Ort der Leistung: 76767 Hagenbach, Am Stadtrand 1

Vergabenummer: HGB-WEI-2019/37

Vollständige Texte und Ausschreibungsunterlagen unter:
https://www.subreport.de/E16665777

Anzeige

Bedeutung des Atlas

Der Atlas der 1. Halswirbel ist die Pforte, durch welche feinste Nervenbahnen, Adern, Rückenmark und Rückenmarksflüssigkeit sich ihren Weg aus dem Hinterhauptloch bahnen. Ein verschobener Atlas kann zu Gefässeinengung, Durchblutungsstörungen und zum reduzierten Informationsfluss zwischen Kopf und Körper führen.

Die Atlasfehlstellung kann zu Problemen der Wirbelsäule führen und sich auf Muskeln, Augen, Kiefer, Nerven, Kreislaufsystem, Gleichgewicht und innere Organe negativ auswirken, da die Wirbelsäule die Atlasfehlrotation bis zum Iliosakralgelenk kompensieren muss. Durch Beziehung der Wirbel zu den Organen, kann dies Körper u. Psyche belasten. Ist der Atlas in seiner natürlichen Lage, können sich die Körpersysteme wieder erholen.

René-Claudius Schümperli

Aufrecht gehen und Gesundheit waren für den Schweizer René-Claudius Schümperli lange Zeit Fremdwörter. Die Ursache für seinen Leidensweg kannte er nicht. Wie auch vielen anderen Menschen verhalf ihm weder die Schulmedizin, noch die Chiropraktik oder andere bekannte Atlastherapien zum Erfolg. Er unternahm daher viele Selbstversuche und fand heraus, dass bei fast allen Menschen der Atlas luxiert, d. h. verschoben ist und entwickelte eine Methode die dadurch bedingte Fehlrotation zu korrigieren.

Die Atlasprofilax® Methode

besteht darin, durch Massage der kurzen Nackenmuskulatur die bestehenden Verspannungen zu lösen und dem Atlas zu ermöglichen, sich optimal zu positionieren. Nachfolgende Kontrolle und Unterstützung des Selbstheilungsprozesses ist unerlässlich. Die Anwendung erfolgt einmalig und der Atlas bleibt in der Regel stabil. Nun kann der Körper seine Selbstheilungskräfte aktivieren und der Mensch wieder aufrecht und gesund durchs Leben gehen.

Nähere Informationen unter:
www.hp-biesterfeldt.de

ATLASPROFILAX®
nach René C. Schümperli
www.atlasprofilax.de
Eine natürliche und wirksame Methode zur Vorbeugung und Selbstheilung
Wir wünschen ein gutes neues Jahr!
NATURHEILPRAXIS
Schmerztherapie Osteopathie Neuraltherapie
Heilpraktiker Klaus Biesterfeldt • Herzog-Wolfgang-Str. 4b • 76887 Bad Bergzabern
Tel.: 06343 93 84 20 / 22 • Mobil: 0170 / 387 24 44 • www.hp-biesterfeld.de